

**INFORMACION SOBRE EL ESTADO DE EJECUCION PRESUPUESTARIA DE GASTOS**  
**- AL 31/08/2006 -**

**SECTOR PUBLICO PROVINCIAL NO FINANCIERO**

OBJETO DE GASTO	CREDITO VIGENTE EJERCICIO 2006 (1)	COMPROMETIDO ACTUAL (2)	DEVENGADO ACTUAL (3)	DIFERENCIA CREDITO - DEVENGADO (4=1-3)	PORCENTAJE EN EJECUCION (5=3/1)
1 - GASTOS EN PERSONAL	629.164.975,27	419.540.706,19	419.532.078,25	209.632.897,02	66,68%
2 - BIENES DE CONSUMO	89.882.657,87	37.693.180,89	35.495.952,79	54.386.705,08	39,49%
3 - SERVICIOS NO PERSONALES	170.639.953,83	100.215.377,00	98.835.100,66	71.804.853,17	57,92%
4 - BIENES DE USO	380.233.047,81	107.415.561,84	104.885.632,70	275.347.415,11	27,58%
5 - TRANSFERENCIAS	414.630.649,63	275.828.694,15	273.452.219,69	141.178.429,94	65,95%
6 - ACTIVOS FINANCIEROS	39.101.794,35	20.795.753,04	20.721.253,04	18.380.541,31	52,99%
7 - SERVICIOS DE LA DEUDA Y D.O.P.	58.722.085,00	43.163.035,28	43.163.035,28	15.559.049,72	73,50%
<b>TOTAL</b>	<b>1.782.375.163,76</b>	<b>1.004.652.308,39</b>	<b>996.085.272,41</b>	<b>786.289.891,35</b>	<b>55,89%</b>

**SECTOR PUBLICO PROVINCIAL NO FINANCIERO  
ESTADO DE EJECUCION PRESUPUESTARIA DE GASTOS  
PORCENTAJE DE EJECUCION DEL GASTO POR INCISO  
- AL 31/08/2006 -**

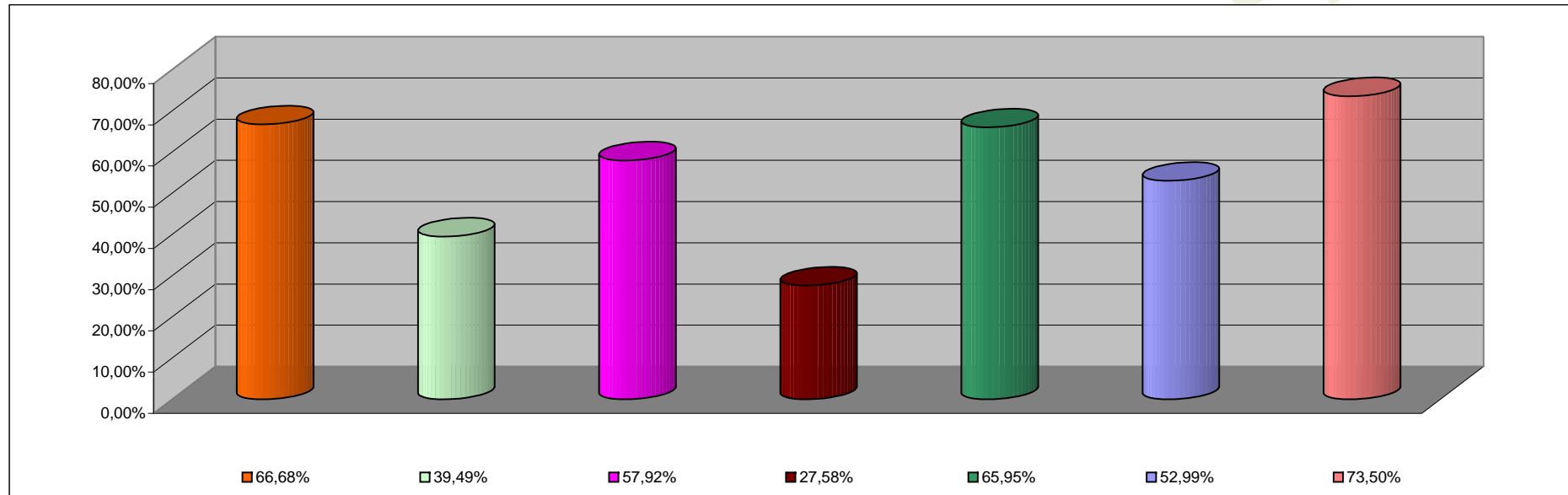

<b>INCISO</b>	<b>PORCENTAJE DE EJECUCION</b>
1 - GASTOS EN PERSONAL	66,68%
2 - BIENES DE CONSUMO	39,49%
3 - SERVICIOS NO PERSONALES	57,92%
4 - BIENES DE USO	27,58%
5 - TRANSFERENCIAS	65,95%
6 - ACTIVOS FINANCIEROS	52,99%
7 - SERV. DE LA DEUDA D.O.P.	73,50%

**INFORMACION SOBRE EL ESTADO DE EJECUCION PRESUPUESTARIA DE GASTOS**  
**- AL 31/08/2006 -**

**ADMINISTRACION CENTRAL**

<b>OBJETO DE GASTO</b>	<b>CREDITO VIGENTE EJERCICIO 2006 (1)</b>	<b>COMPROMETIDO ACTUAL (2)</b>	<b>DEVENGADO ACTUAL (3)</b>	<b>DIFERENCIA CREDITO - DEVENGADO (4=1-3)</b>	<b>PORCENTAJE EN EJECUCION (5=3/1)</b>
1 - GASTOS EN PERSONAL	583.312.218,52	384.428.436,22	384.419.808,28	198.892.410,24	65,90%
2 - BIENES DE CONSUMO	53.635.066,21	20.666.735,46	18.913.851,89	34.721.214,32	35,26%
3 - SERVICIOS NO PERSONALES	62.275.127,22	26.634.562,68	25.457.935,59	36.817.191,63	40,88%
4 - BIENES DE USO	193.399.668,73	38.001.950,91	35.536.379,17	157.863.289,56	18,37%
5 - TRANSFERENCIAS	413.536.880,23	275.688.541,53	273.312.067,07	140.224.813,16	66,09%
6 - ACTIVOS FINANCIEROS	13.885.564,24	3.150.093,10	3.139.593,10	10.745.971,14	22,61%
7 - SERVICIOS DE LA DEUDA Y D.O.P	58.722.085,00	43.163.035,28	43.163.035,28	15.559.049,72	73,50%
<b>TOTAL</b>	<b>1.378.766.610,15</b>	<b>791.733.355,18</b>	<b>783.942.670,38</b>	<b>594.823.939,77</b>	<b>56,86%</b>

**ADMINISTRACION CENTRAL**  
**ESTADO DE EJECUCION PRESUPUESTARIA DE GASTOS**  
**PORCENTAJE DE EJECUCION DEL GASTO POR INCISO**  
**- AL 31/08/2006 -**

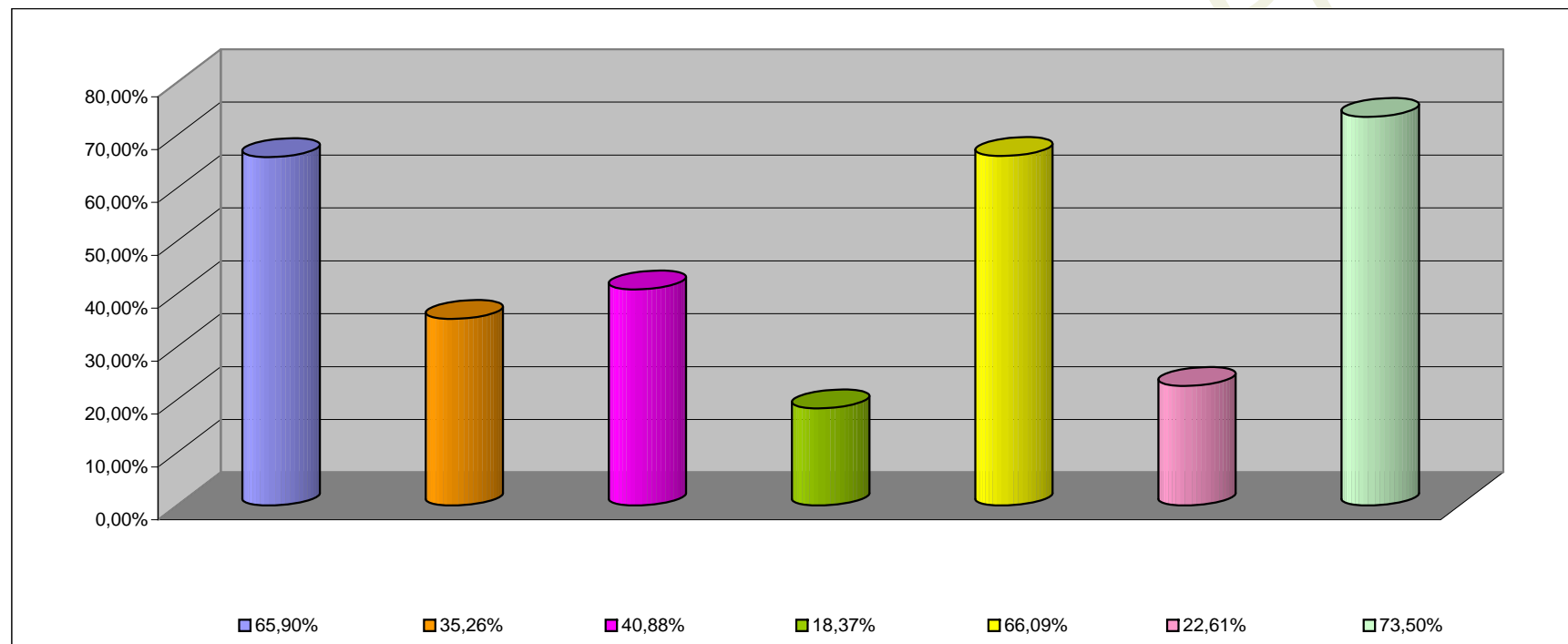

<b>INCISO</b>	<b>PORCENTAJE DE EJECUCION (%)</b>
1 - GASTOS EN PERSONAL	65,90%
2 - BIENES DE CONSUMO	35,26%
3 - SERVICIOS NO PERSONALES	40,88%
4 - BIENES DE USO	18,37%
5 - TRANSFERENCIAS	66,09%
6 - ACTIVOS FINANCIEROS	22,61%
7 - SERV. DE LA DEUDA D.O.P.	73,50%

**INFORMACION SOBRE EL ESTADO DE EJECUCION PRESUPUESTARIA DE GASTOS  
- AL 31/08/2006 -**

**ORGANISMOS DESCENTRALIZADOS**

<b>OBJETO DE GASTO</b>	<b>CREDITO VIGENTE EJERCICIO 2006 (1)</b>	<b>COMPROMETIDO ACTUAL (2)</b>	<b>DEVENGADO ACTUAL (3)</b>	<b>DIFERENCIA CREDITO - DEVENGADO (4=1-3)</b>	<b>PORCENTAJE EN EJECUCION (5=3/1)</b>
1 - GASTOS EN PERSONAL	41.444.878,75	31.023.725,39	31.023.725,39	10.421.153,36	74,86%
2 - BIENES DE CONSUMO	18.608.180,66	5.503.786,60	5.059.442,07	13.548.738,59	27,19%
3 - SERVICIOS NO PERSONALES	65.868.987,61	34.755.116,58	34.551.467,33	31.317.520,28	52,45%
4 - BIENES DE USO	185.935.379,08	69.282.778,40	69.218.421,00	116.716.958,08	37,23%
5 - TRANSFERENCIAS	951.769,40	92.144,46	92.144,46	859.624,94	9,68%
6 - ACTIVOS FINANCIEROS	25.216.230,11	17.645.659,94	17.581.659,94	7.634.570,17	69,72%
<b>TOTAL</b>	<b>338.025.425,61</b>	<b>158.303.211,37</b>	<b>157.526.860,19</b>	<b>180.498.565,42</b>	<b>46,60%</b>

**ORGANISMOS DESCENTRALIZADOS**  
**ESTADO DE EJECUCION PRESUPUESTARIA DE GASTOS**  
**PORCENTAJE DE EJECUCION DEL GASTO POR INCISO**  
**- AL 31/08/2006 -**

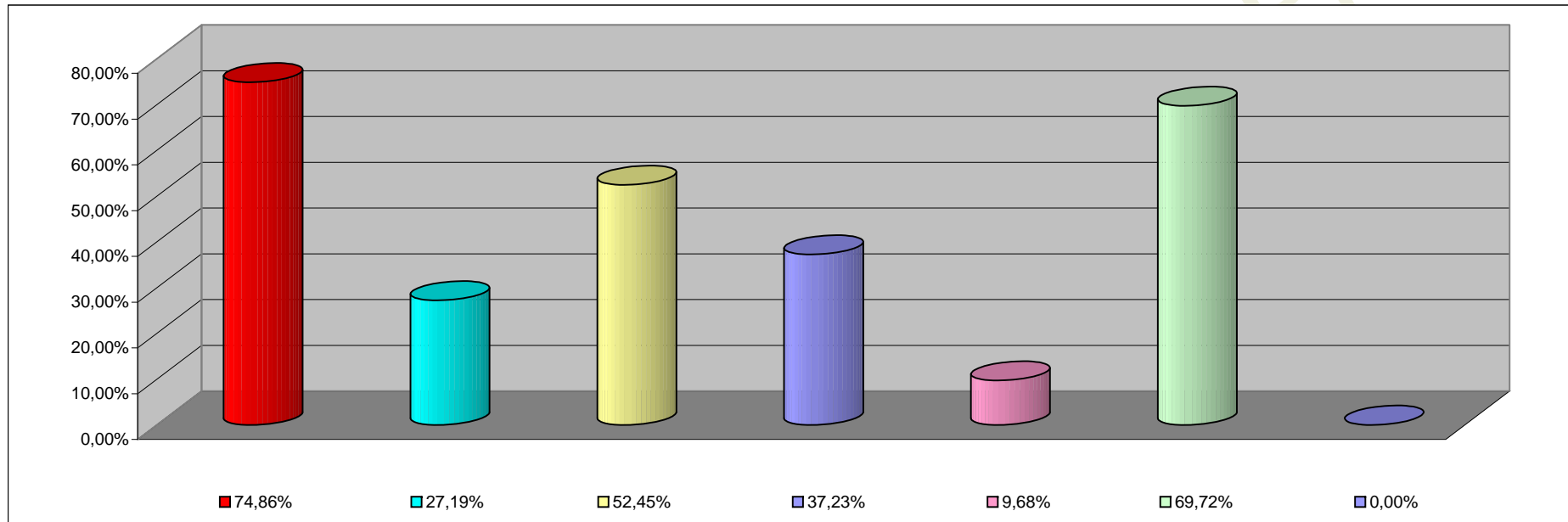

<b>INCISO</b>	<b>PORCENTAJE DE EJECUCION</b>
1 - GASTOS EN PERSONAL	74,86%
2 - BIENES DE CONSUMO	27,19%
3 - SERVICIOS NO PERSONALES	52,45%
4 - BIENES DE USO	37,23%
5 - TRANSFERENCIAS	9,68%
6 - ACTIVOS FINANCIEROS	69,72%
7- SERV. DE LA DEUDA D. O. P.	0,00%

**INFORMACION SOBRE EL ESTADO DE EJECUCION PRESUPUESTARIA DE GASTOS**

**- AL 31/08/2006 -**

**EMPRESAS DEL ESTADO**

<b>OBJETO DE GASTO</b>	<b>CREDITO VIGENTE EJERCICIO 2002 (1)</b>	<b>COMPROMETIDO ACTUAL (2)</b>	<b>DEVENGADO ACTUAL (3)</b>	<b>DIFERENCIA CREDITO - DEVENGADO (4=1-3)</b>	<b>PORCENTAJE EN EJECUCION (5=3/1)</b>
<b>TOTAL</b>	<b>0,00</b>	<b>0,00</b>	<b>0,00</b>	<b>0,00</b>	<b>0,00%</b>

**EMPRESAS DEL ESTADO**  
**ESTADO DE EJECUCION PRESUPUESTARIA DE GASTOS**  
**PORCENTAJE DE EJECUCION DEL GASTO POR INCISO**  
**- AL 31/08/2006 -**

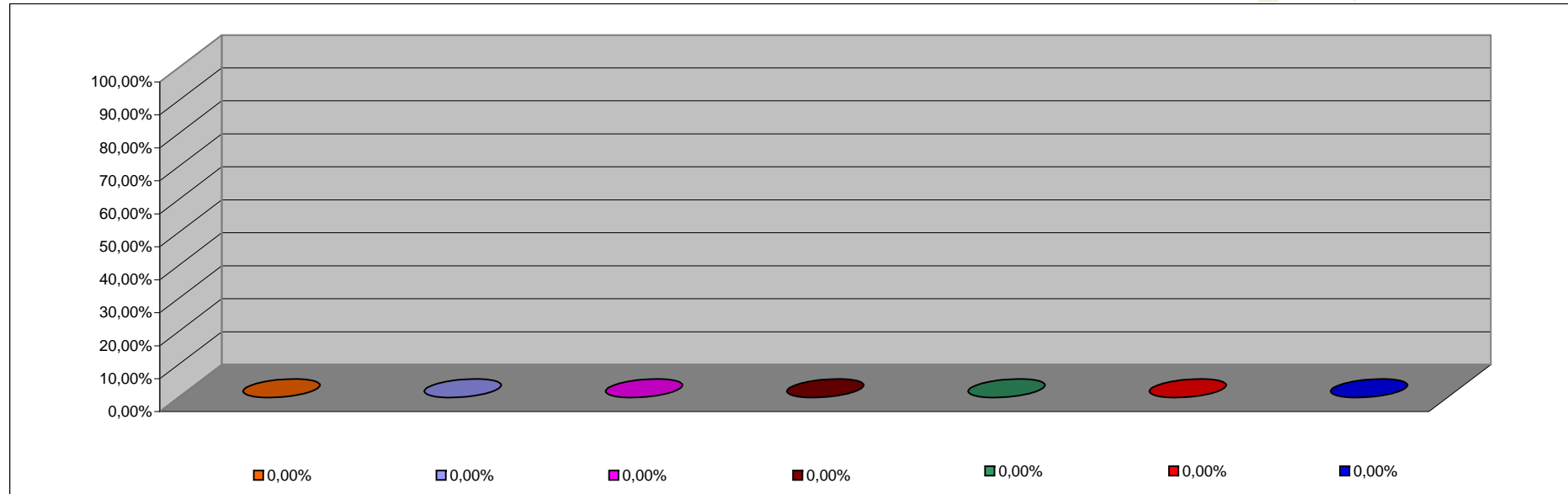

<b>INCISO</b>	<b>PORCENTAJE DE EJECUCION</b>
1 - GASTOS EN PERSONAL	0,00%
2 - BIENES DE CONSUMO	0,00%
3 - SERVICIOS NO PERSONALES	0,00%
4 - BIENES DE USO	0,00%
5 - TRANSFERENCIAS	0,00%
6 - ACTIVOS FINANCIEROS	0,00%
7 - SERV. DE LA DEUDA D.O.P.	0,00%



**INFORMACION SOBRE EL ESTADO DE EJECUCION PRESUPUESTARIA DE GASTOS**

**- AL 31/08/2006 -**

**INSTITUCIONES DE LA SEGURIDAD SOCIAL**

<b>OBJETO DE GASTO</b>	<b>CREDITO VIGENTE EJERCICIO 2006 (1)</b>	<b>COMPROMETIDO ACTUAL (2)</b>	<b>DEVENGADO ACTUAL (3)</b>	<b>DIFERENCIA CREDITO - DEVENGADO (4=1-3)</b>	<b>PORCENTAJE EN EJECUCION (5=3/1)</b>
1 - GASTOS EN PERSONAL	4.407.878,00	4.088.544,58	4.088.544,58	319.333,42	92,76%
2 - BIENES DE CONSUMO	17.639.411,00	11.522.658,83	11.522.658,83	6.116.752,17	65,32%
3 - SERVICIOS NO PERSONALES	42.495.839,00	38.825.697,74	38.825.697,74	3.670.141,26	91,36%
4 - BIENES DE USO	898.000,00	130.832,53	130.832,53	767.167,47	14,57%
5 - TRANSFERENCIAS	142.000,00	48.008,16	48.008,16	93.991,84	33,81%
<b>TOTAL</b>	<b>65.583.128,00</b>	<b>54.615.741,84</b>	<b>54.615.741,84</b>	<b>10.967.386,16</b>	<b>83,28%</b>

**INSTITUCIONES DE LA SEGURIDAD SOCIAL  
ESTADO DE EJECUCION PRESUPUESTARIA DE GASTOS  
PORCENTAJE DE EJECUCION DEL GASTO POR INCISO  
- AL 31/08/2006 -**

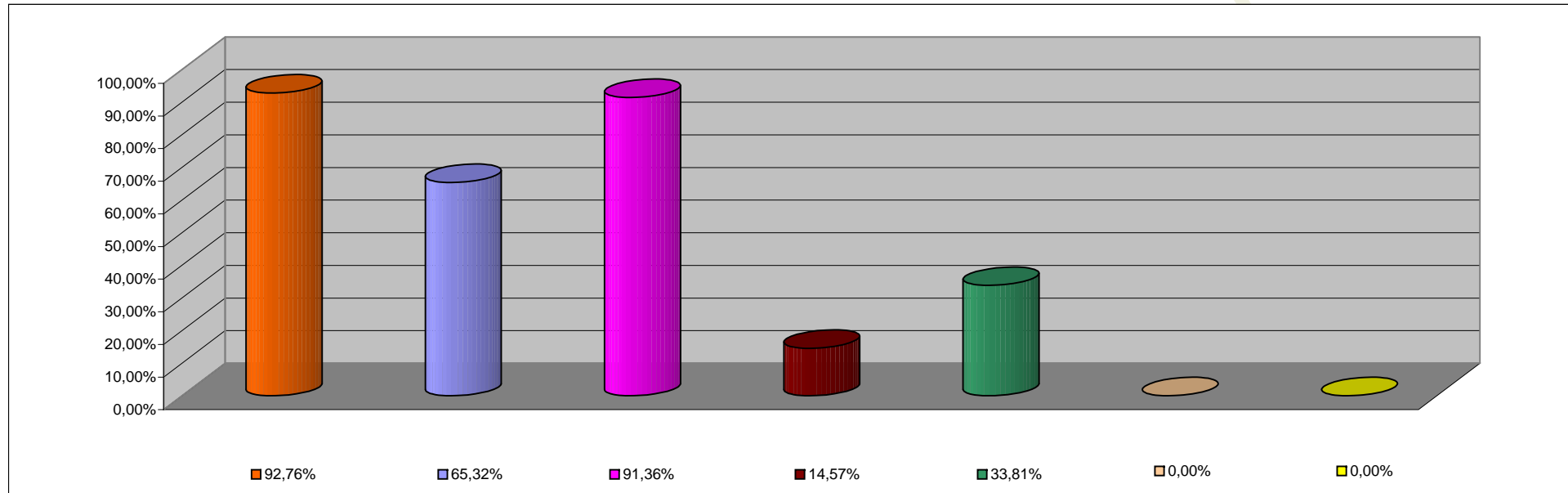

<b>INCISO</b>	<b>PORCENTAJE DE EJECUCION</b>
1 - GASTOS EN PERSONAL	92,76%
2 - BIENES DE CONSUMO	65,32%
3 - SERVICIOS NO PERSONALES	91,36%
4 - BIENES DE USO	14,57%
5 - TRANSFERENCIAS	33,81%
6 - ACTIVOS FINANCIEROS	0,00%
7 - SERV. DE LA DEUDA D.O.P.	0,00%