

INFORMACION SOBRE EL ESTADO DE EJECUCION PRESUPUESTARIA DE GASTOS
- AL 31/08/2008 -

SECTOR PUBLICO PROVINCIAL NO FINANCIERO

OBJETO DE GASTO	CREDITO VIGENTE EJERCICIO 2008 (1)	COMPROMETIDO ACTUAL (2)	DEVENGADO ACTUAL (3)	DIFERENCIA CREDITO - DEVENGADO (4=1-3)	PORCENTAJE EN EJECUCION (5=3/1)
1 - GASTOS EN PERSONAL	1.042.620.287,28	814.004.103,14	813.885.948,04	228.734.339,24	78,06%
2 - BIENES DE CONSUMO	172.127.299,18	73.750.256,69	67.647.876,20	104.479.422,98	39,30%
3 - SERVICIOS NO PERSONALES	323.236.596,76	177.847.328,87	174.296.149,23	148.940.447,53	53,92%
4 - BIENES DE USO	716.558.462,27	213.748.000,04	207.868.922,88	508.689.539,39	29,01%
5 - TRANSFERENCIAS	831.170.622,79	525.989.083,88	524.628.109,79	306.542.513,00	63,12%
6 - ACTIVOS FINANCIEROS	91.513.119,30	42.892.467,31	42.870.867,31	48.642.251,99	46,85%
7 - SERVICIOS DE LA DEUDA Y D.O.P.	22.539.919,00	16.805.435,24	16.805.435,24	5.734.483,76	74,56%
TOTAL	3.199.766.306,58	1.865.036.675,17	1.848.003.308,69	1.351.762.997,89	57,75%

**SECTOR PUBLICO PROVINCIAL NO FINANCIERO
ESTADO DE EJECUCION PRESUPUESTARIA DE GASTOS
PORCENTAJE DE EJECUCION DEL GASTO POR INCISO
- AL 31/08/2008 -**

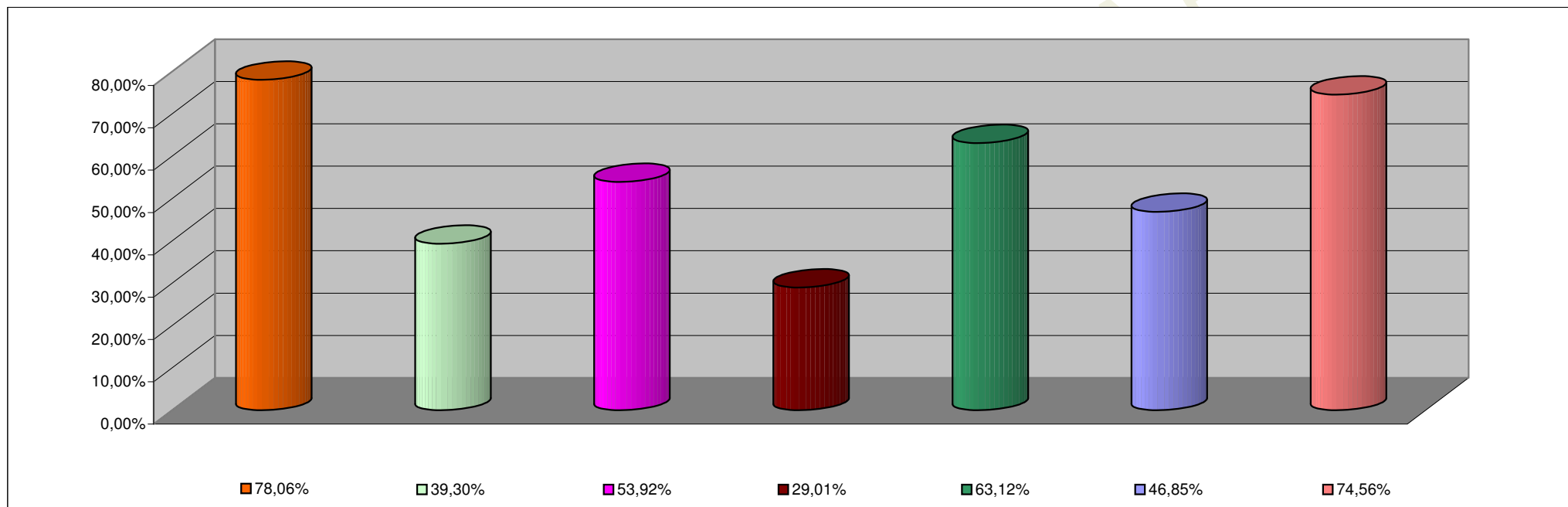

INCISO	PORCENTAJE DE EJECUCION
1 - GASTOS EN PERSONAL	78,06%
2 - BIENES DE CONSUMO	39,30%
3 - SERVICIOS NO PERSONALES	53,92%
4 - BIENES DE USO	29,01%
5 - TRANSFERENCIAS	63,12%
6 - ACTIVOS FINANCIEROS	46,85%
7 - SERV. DE LA DEUDA D.O.P.	74,56%

**INFORMACION SOBRE EL ESTADO DE EJECUCION PRESUPUESTARIA DE GASTOS
- AL 31/08/2008 -**

ADMINISTRACION CENTRAL

OBJETO DE GASTO	CREDITO VIGENTE EJERCICIO 2008 (1)	COMPROMETIDO ACTUAL (2)	DEVENGADO ACTUAL (3)	DIFERENCIA CREDITO - DEVENGADO (4=1-3)	PORCENTAJE EN EJECUCION (5=3/1)
1 - GASTOS EN PERSONAL	962.897.177,34	747.718.540,72	747.600.385,62	215.296.791,72	77,64%
2 - BIENES DE CONSUMO	107.292.374,81	37.624.967,96	32.630.132,01	74.662.242,80	30,41%
3 - SERVICIOS NO PERSONALES	125.625.018,80	49.584.345,04	46.270.924,80	79.354.094,00	36,83%
4 - BIENES DE USO	441.392.092,96	143.959.301,34	139.801.609,74	301.590.483,22	31,67%
5 - TRANSFERENCIAS	827.474.324,04	524.381.541,59	523.020.567,50	304.453.756,54	63,21%
6 - ACTIVOS FINANCIEROS	23.103.119,30	3.443.916,69	3.443.916,69	19.659.202,61	14,91%
7 - SERVICIOS DE LA DEUDA Y D.O.P	22.539.919,00	16.805.435,24	16.805.435,24	5.734.483,76	74,56%
TOTAL	2.510.324.026,25	1.523.518.048,58	1.509.572.971,60	1.000.751.054,65	60,13%

ADMINISTRACION CENTRAL
ESTADO DE EJECUCION PRESUPUESTARIA DE GASTOS
PORCENTAJE DE EJECUCION DEL GASTO POR INCISO
- AL 31/08/2008 -

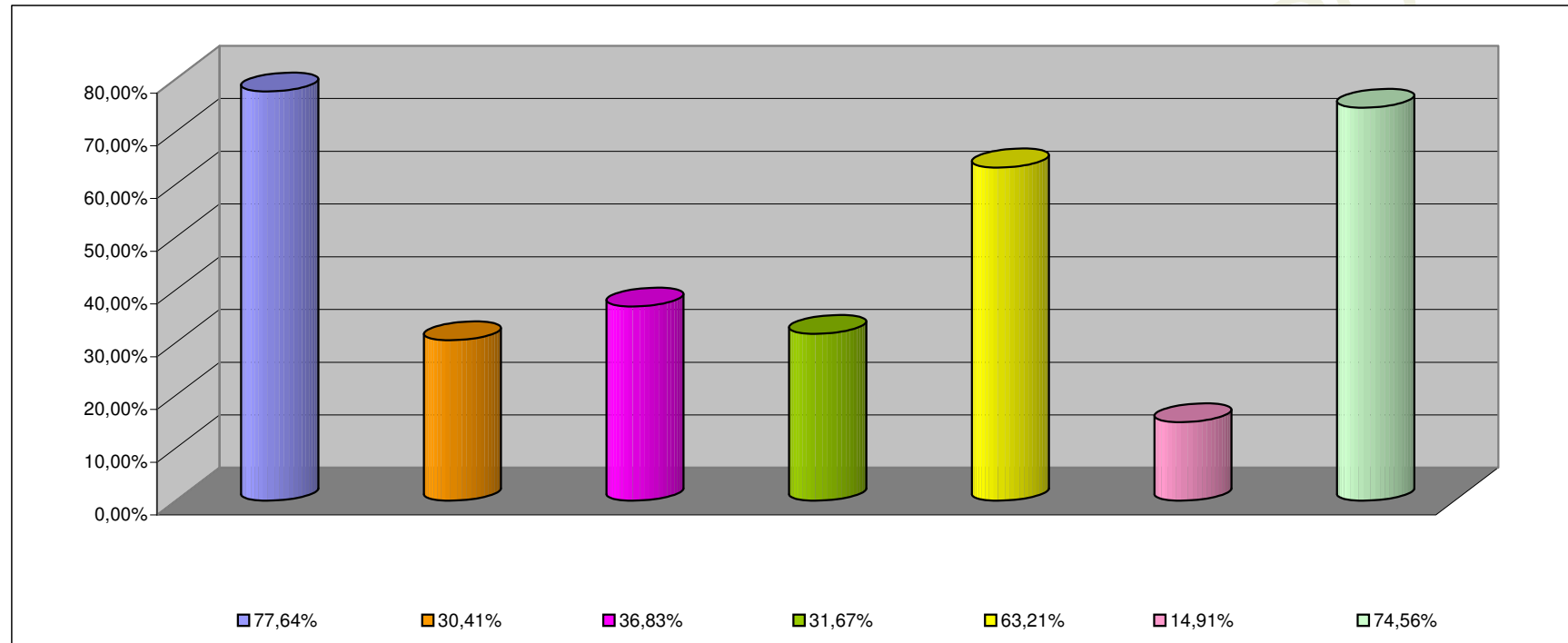

INCISO	PORCENTAJE DE EJECUCION (%)
1 - GASTOS EN PERSONAL	77,64%
2 - BIENES DE CONSUMO	30,41%
3 - SERVICIOS NO PERSONALES	36,83%
4 - BIENES DE USO	31,67%
5 - TRANSFERENCIAS	63,21%
6 - ACTIVOS FINANCIEROS	14,91%
7 - SERV. DE LA DEUDA D.O.P.	74,56%

INFORMACION SOBRE EL ESTADO DE EJECUCION PRESUPUESTARIA DE GASTOS
- AL 31/08/2008 -

ORGANISMOS DESCENTRALIZADOS

OBJETO DE GASTO	CREDITO VIGENTE EJERCICIO 2008 (1)	COMPROMETIDO ACTUAL (2)	DEVENGADO ACTUAL (3)	DIFERENCIA CREDITO - DEVENGADO (4=1-3)	PORCENTAJE EN EJECUCION (5=3/1)
1 - GASTOS EN PERSONAL	66.736.103,94	57.854.986,42	57.854.986,42	8.881.117,52	86,69%
2 - BIENES DE CONSUMO	34.668.763,89	14.772.333,18	13.664.788,64	21.003.975,25	39,42%
3 - SERVICIOS NO PERSONALES	117.099.610,96	63.057.984,58	62.858.922,18	54.240.688,78	53,68%
4 - BIENES DE USO	268.806.369,31	69.715.675,22	67.994.289,66	200.812.079,65	25,29%
5 - TRANSFERENCIAS	3.546.298,75	1.485.767,63	1.485.767,63	2.060.531,12	41,90%
6 - ACTIVOS FINANCIEROS	68.410.000,00	39.448.550,62	39.426.950,62	28.983.049,38	57,63%
TOTAL	559.267.146,85	246.335.297,65	243.285.705,15	315.981.441,70	43,50%

ORGANISMOS DESCENTRALIZADOS
ESTADO DE EJECUCION PRESUPUESTARIA DE GASTOS
PORCENTAJE DE EJECUCION DEL GASTO POR INCISO
- AL 31/08/2008 -

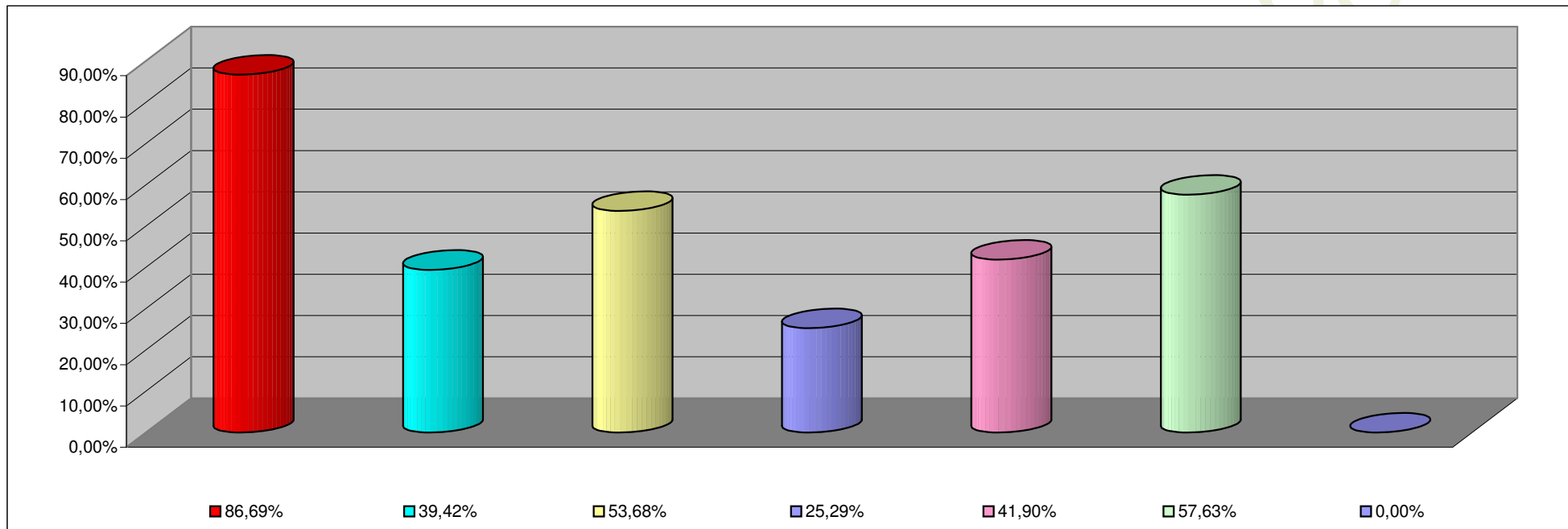

INCISO	PORCENTAJE DE EJECUCION
1 - GASTOS EN PERSONAL	86,69%
2 - BIENES DE CONSUMO	39,42%
3 - SERVICIOS NO PERSONALES	53,68%
4 - BIENES DE USO	25,29%
5 - TRANSFERENCIAS	41,90%
6 - ACTIVOS FINANCIEROS	57,63%
7- SERV. DE LA DEUDA D. O. P.	0,00%

**INFORMACION SOBRE EL ESTADO DE EJECUCION PRESUPUESTARIA DE GASTOS
- AL 31/08/2008 -**

INSTITUCIONES DE LA SEGURIDAD SOCIAL

OBJETO DE GASTO	CREDITO VIGENTE EJERCICIO 2008 (1)	COMPROMETIDO ACTUAL (2)	DEVENGADO ACTUAL (3)	DIFERENCIA CREDITO - DEVENGADO (4=1-3)	PORCENTAJE EN EJECUCION (5=3/1)
1 - GASTOS EN PERSONAL	12.987.006,00	8.430.576,00	8.430.576,00	4.556.430,00	64,92%
2 - BIENES DE CONSUMO	30.166.160,48	21.352.955,55	21.352.955,55	8.813.204,93	70,78%
3 - SERVICIOS NO PERSONALES	80.511.967,00	65.204.999,25	65.166.302,25	15.345.664,75	80,94%
4 - BIENES DE USO	6.360.000,00	73.023,48	73.023,48	6.286.976,52	1,15%
5 - TRANSFERENCIAS	150.000,00	121.774,66	121.774,66	28.225,34	81,18%
TOTAL	130.175.133,48	95.183.328,94	95.144.631,94	35.030.501,54	73,09%

**INSTITUCIONES DE LA SEGURIDAD SOCIAL
ESTADO DE EJECUCION PRESUPUESTARIA DE GASTOS
PORCENTAJE DE EJECUCION DEL GASTO POR INCISO
- AL 31/08/2008 -**

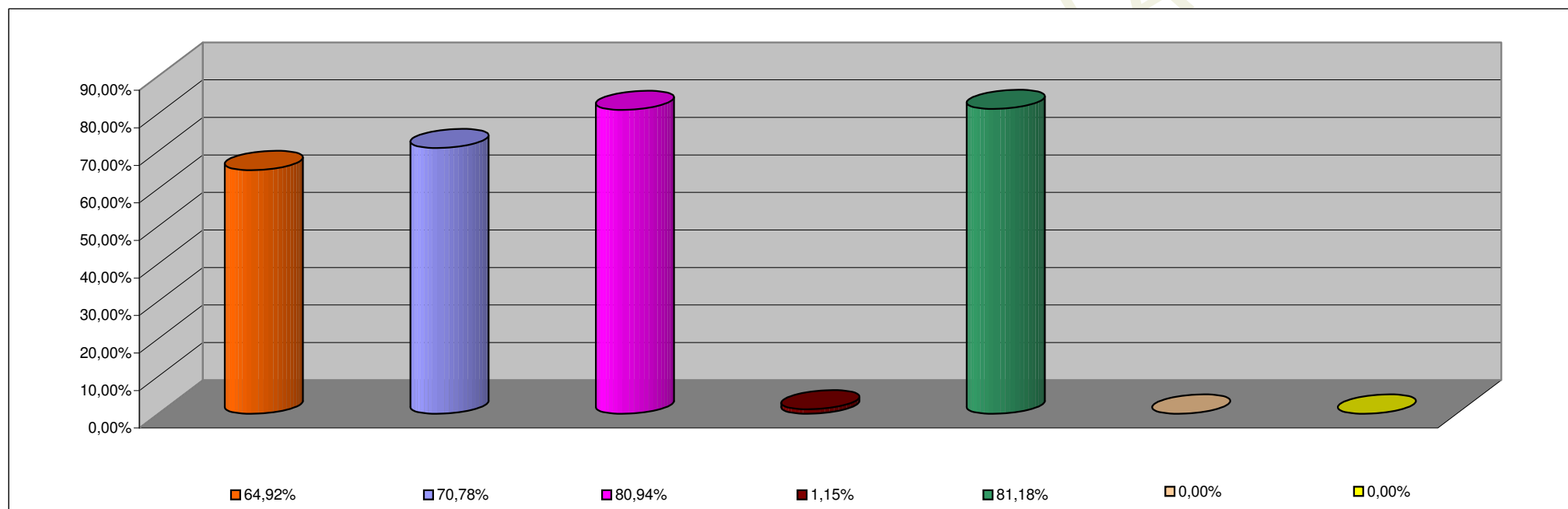

INCISO	PORCENTAJE DE EJECUCION
1 - GASTOS EN PERSONAL	64,92%
2 - BIENES DE CONSUMO	70,78%
3 - SERVICIOS NO PERSONALES	80,94%
4 - BIENES DE USO	1,15%
5 - TRANSFERENCIAS	81,18%
6 - ACTIVOS FINANCIEROS	0,00%
7 - SERV. DE LA DEUDA D.O.P.	0,00%