

**INFORMACION SOBRE EL ESTADO DE EJECUCION PRESUPUESTARIA DE GASTOS
- AL 31/08/2013 -**

SECTOR PUBLICO PROVINCIAL NO FINANCIERO

OBJETO DE GASTO	CREDITO VIGENTE EJERCICIO 2013 (1)	COMPROMETIDO ACTUAL (2)	DEVENGADO ACTUAL (3)	DIFERENCIA CREDITO - DEVENGADO (4=1-3)	PORCENTAJE EN EJECUCION (5=3/1)
1 - GASTOS EN PERSONAL	3.810.806.619,88	2.814.018.385,31	2.813.446.818,24	997.359.801,64	73,83%
2 - BIENES DE CONSUMO	467.503.184,03	253.479.461,04	242.050.060,65	225.453.123,38	51,78%
3 - SERVICIOS NO PERSONALES	1.082.939.516,72	569.745.712,36	561.807.198,95	521.132.317,77	51,88%
4 - BIENES DE USO	1.983.809.186,15	305.294.026,09	291.098.774,38	1.692.710.411,77	14,67%
5 - TRANSFERENCIAS	3.129.333.831,87	1.591.658.440,01	1.575.915.378,07	1.553.418.453,80	50,36%
6 - ACTIVOS FINANCIEROS	137.495.629,07	52.409.068,53	52.409.068,53	85.086.560,54	38,12%
7 - SERVICIOS DE LA DEUDA Y D.O.P.	4.728.229,00	586.098,75	586.098,75	4.142.130,25	12,40%
TOTAL	10.616.616.196,72	5.587.191.192,09	5.537.313.397,57	5.079.302.799,15	52,16%

**SECTOR PUBLICO PROVINCIAL NO FINANCIERO
ESTADO DE EJECUCION PRESUPUESTARIA DE GASTOS
PORCENTAJE DE EJECUCION DEL GASTO POR INCISO
- AL 31/08/2013 -**

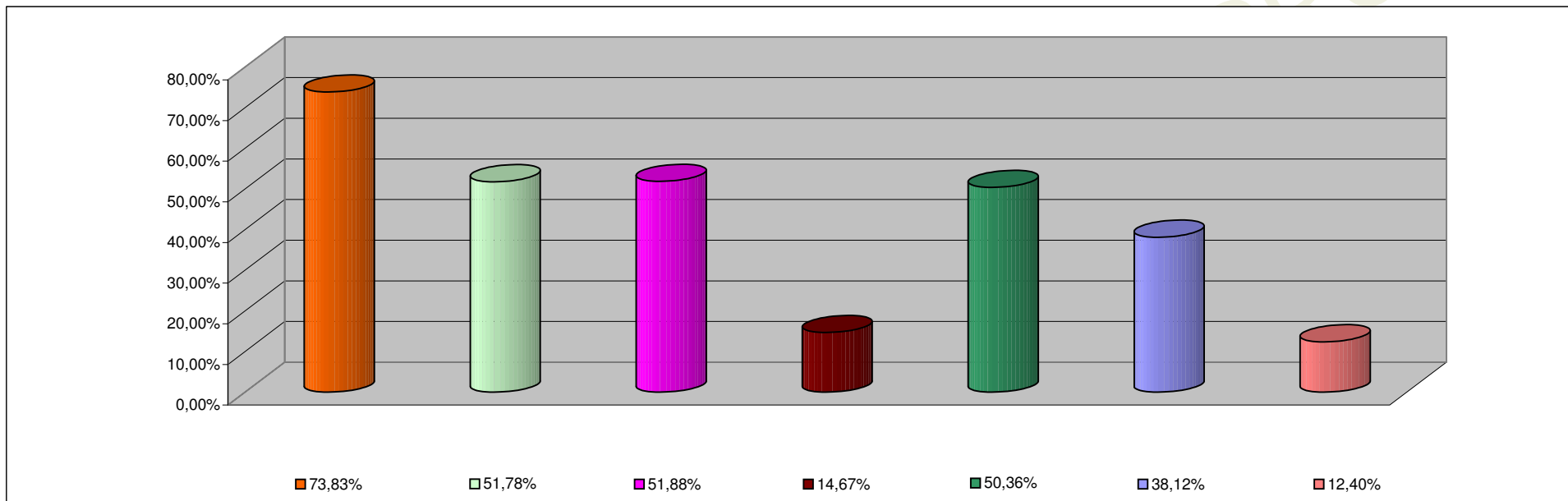

INCISO	PORCENTAJE DE EJECUCION
1 - GASTOS EN PERSONAL	73,83%
2 - BIENES DE CONSUMO	51,78%
3 - SERVICIOS NO PERSONALES	51,88%
4 - BIENES DE USO	14,67%
5 - TRANSFERENCIAS	50,36%
6 - ACTIVOS FINANCIEROS	38,12%
7 - SERV. DE LA DEUDA D.O.P.	12,40%

**INFORMACION SOBRE EL ESTADO DE EJECUCION PRESUPUESTARIA DE GASTOS
- AL 31/08/2013 -**

ADMINISTRACION CENTRAL

OBJETO DE GASTO	CREDITO VIGENTE EJERCICIO 2013 (1)	COMPROMETIDO ACTUAL (2)	DEVENGADO ACTUAL (3)	DIFERENCIA CREDITO - DEVENGADO (4=1-3)	PORCENTAJE EN EJECUCION (5=3/1)
1 - GASTOS EN PERSONAL	3.480.819.168,83	2.585.630.798,30	2.585.059.231,23	895.759.937,60	74,27%
2 - BIENES DE CONSUMO	294.631.911,12	130.258.639,67	121.723.615,56	172.908.295,56	41,31%
3 - SERVICIOS NO PERSONALES	379.331.421,73	135.449.579,82	128.674.320,90	250.657.100,83	33,92%
4 - BIENES DE USO	1.360.059.373,40	126.241.675,10	113.730.703,34	1.246.328.670,06	8,36%
5 - TRANSFERENCIAS	2.879.414.797,46	1.478.749.231,51	1.463.006.169,57	1.416.408.627,89	50,81%
6 - ACTIVOS FINANCIEROS	26.686.970,07	3.248.294,82	3.248.294,82	23.438.675,25	12,17%
7 - SERVICIOS DE LA DEUDA Y D.O.P	4.728.229,00	586.098,75	586.098,75	4.142.130,25	12,40%
TOTAL	8.425.671.871,61	4.460.164.317,97	4.416.028.434,17	4.009.643.437,44	52,41%

ADMINISTRACION CENTRAL
ESTADO DE EJECUCION PRESUPUESTARIA DE GASTOS
PORCENTAJE DE EJECUCION DEL GASTO POR INCISO
- AL 31/08/2013 -

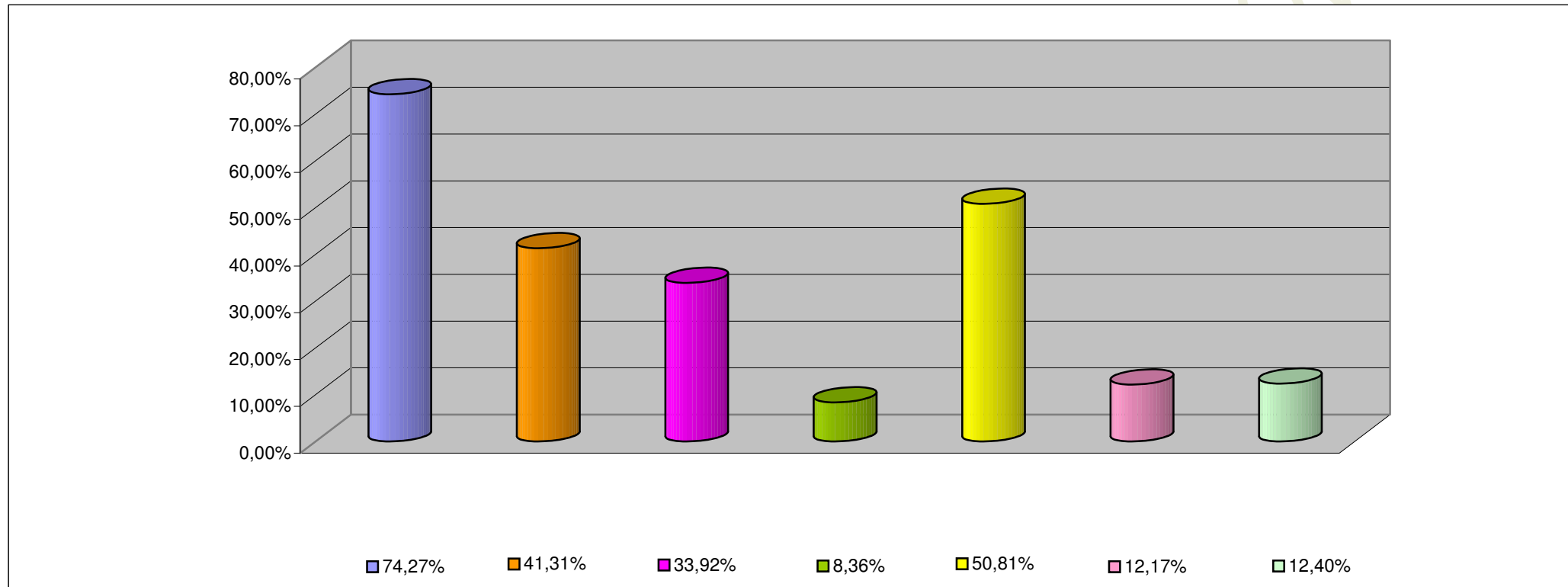

INCISO	PORCENTAJE DE EJECUCION (%)
1 - GASTOS EN PERSONAL	74,27%
2 - BIENES DE CONSUMO	41,31%
3 - SERVICIOS NO PERSONALES	33,92%
4 - BIENES DE USO	8,36%
5 - TRANSFERENCIAS	50,81%
6 - ACTIVOS FINANCIEROS	12,17%
7 - SERV. DE LA DEUDA D.O.P.	12,40%

INFORMACION SOBRE EL ESTADO DE EJECUCION PRESUPUESTARIA DE GASTOS
- AL 31/08/2013 -

ORGANISMOS DESCENTRALIZADOS

OBJETO DE GASTO	CREDITO VIGENTE EJERCICIO 2013 (1)	COMPROMETIDO ACTUAL (2)	DEVENGADO ACTUAL (3)	DIFERENCIA CREDITO - DEVENGADO (4=1-3)	PORCENTAJE EN EJECUCION (5=3/1)
1 - GASTOS EN PERSONAL	290.443.754,05	198.063.722,18	198.063.722,18	92.380.031,87	68,19%
2 - BIENES DE CONSUMO	62.974.426,43	23.207.866,01	20.313.489,73	42.660.936,70	32,26%
3 - SERVICIOS NO PERSONALES	353.605.640,17	158.983.602,70	157.824.948,23	195.780.691,94	44,63%
4 - BIENES DE USO	612.699.252,75	178.789.869,69	177.106.969,74	435.592.283,01	28,91%
5 - TRANSFERENCIAS	249.210.274,41	112.909.208,50	112.909.208,50	136.301.065,91	45,31%
6 - ACTIVOS FINANCIEROS	110.808.659,00	49.160.773,71	49.160.773,71	61.647.885,29	44,37%
TOTAL	1.679.742.006,81	721.115.042,79	715.379.112,09	964.362.894,72	42,59%

ORGANISMOS DESCENTRALIZADOS
ESTADO DE EJECUCION PRESUPUESTARIA DE GASTOS
PORCENTAJE DE EJECUCION DEL GASTO POR INCISO
- AL 31/08/2013 -

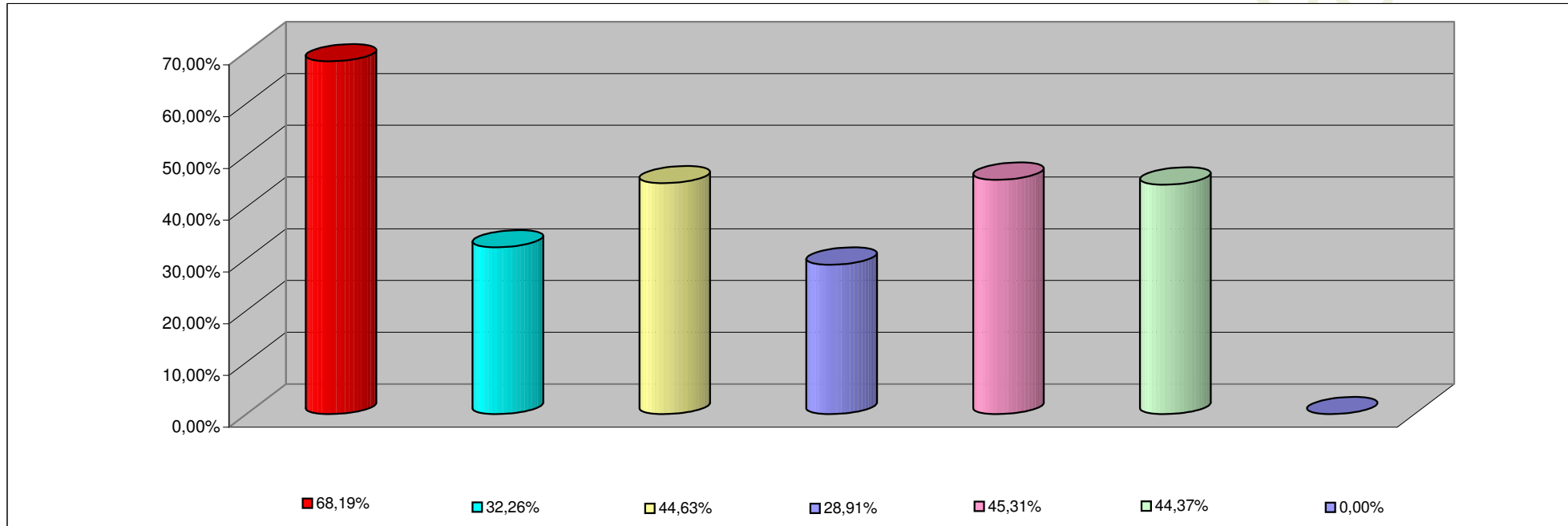

INCISO	PORCENTAJE DE EJECUCION
1 - GASTOS EN PERSONAL	68,19%
2 - BIENES DE CONSUMO	32,26%
3 - SERVICIOS NO PERSONALES	44,63%
4 - BIENES DE USO	28,91%
5 - TRANSFERENCIAS	45,31%
6 - ACTIVOS FINANCIEROS	44,37%
7- SERV. DE LA DEUDA D. O. P.	0,00%

**INFORMACION SOBRE EL ESTADO DE EJECUCION PRESUPUESTARIA DE GASTOS
- AL 31/08/2013 -**

INSTITUCIONES DE LA SEGURIDAD SOCIAL

OBJETO DE GASTO	CREDITO VIGENTE EJERCICIO 2013 (1)	COMPROMETIDO ACTUAL (2)	DEVENGADO ACTUAL (3)	DIFERENCIA CREDITO - DEVENGADO (4=1-3)	PORCENTAJE EN EJECUCION (5=3/1)
1 - GASTOS EN PERSONAL	39.543.697,00	30.323.864,83	30.323.864,83	9.219.832,17	76,68%
2 - BIENES DE CONSUMO	109.896.846,48	100.012.955,36	100.012.955,36	9.883.891,12	91,01%
3 - SERVICIOS NO PERSONALES	350.002.454,82	275.312.529,84	275.307.929,82	74.694.525,00	78,66%
4 - BIENES DE USO	11.050.560,00	262.481,30	261.101,30	10.789.458,70	2,36%
5 - TRANSFERENCIAS	708.760,00	0,00	0,00	708.760,00	0,00%
TOTAL	511.202.318,30	405.911.831,33	405.905.851,31	105.296.466,99	79,40%

**INSTITUCIONES DE LA SEGURIDAD SOCIAL
ESTADO DE EJECUCION PRESUPUESTARIA DE GASTOS
PORCENTAJE DE EJECUCION DEL GASTO POR INCISO
- AL 31/08/2013 -**

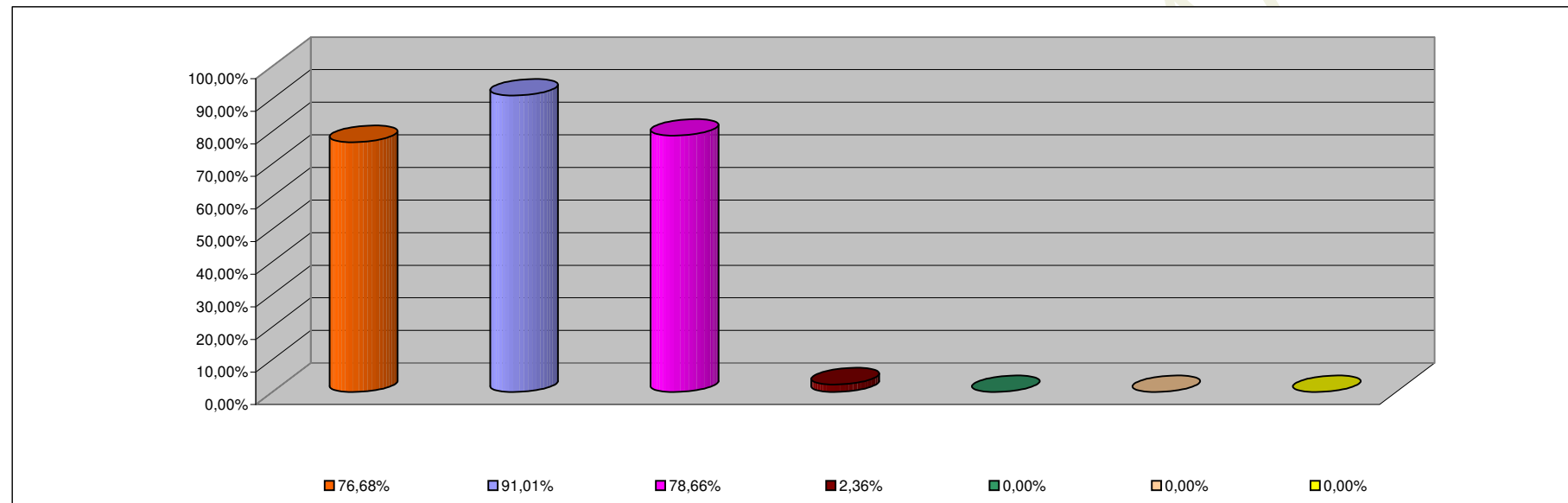

INCISO	PORCENTAJE DE EJECUCION
1 - GASTOS EN PERSONAL	76,68%
2 - BIENES DE CONSUMO	91,01%
3 - SERVICIOS NO PERSONALES	78,66%
4 - BIENES DE USO	2,36%
5 - TRANSFERENCIAS	0,00%
6 - ACTIVOS FINANCIEROS	0,00%
7 - SERV. DE LA DEUDA D.O.P.	0,00%