

**INFORMACION SOBRE EL ESTADO DE EJECUCION PRESUPUESTARIA DE GASTOS  
- AL 31/08/2015 -**

**SECTOR PUBLICO PROVINCIAL NO FINANCIERO**

<b>OBJETO DE GASTO</b>	<b>CREDITO VIGENTE EJERCICIO 2015 (1)</b>	<b>COMPROMETIDO ACTUAL (2)</b>	<b>DEVENGADO ACTUAL (3)</b>	<b>DIFERENCIA CREDITO - DEVENGADO (4=1-3)</b>	<b>PORCENTAJE EN EJECUCION (5=3/1)</b>
1 - GASTOS EN PERSONAL	6.630.120.014,26	4.972.183.007,86	4.969.801.121,86	1.660.318.892,40	74,96%
2 - BIENES DE CONSUMO	1.338.863.218,47	465.247.122,16	435.461.008,53	903.402.209,94	32,52%
3 - SERVICIOS NO PERSONALES	1.809.981.210,86	952.632.322,29	926.247.334,28	883.733.876,58	51,17%
4 - BIENES DE USO	3.128.486.172,13	773.897.849,15	758.454.411,73	2.370.031.760,40	24,24%
5 - TRANSFERENCIAS	4.813.929.422,79	2.876.277.385,79	2.864.299.983,87	1.949.629.438,92	59,50%
6 - ACTIVOS FINANCIEROS	189.048.877,99	64.374.156,70	64.374.156,70	124.674.721,29	34,05%
7 - SERVICIOS DE LA DEUDA Y D.O.P.	113.526.877,33	18.860.168,98	18.860.168,98	94.666.708,35	16,61%
<b>TOTAL</b>	<b>18.023.955.793,83</b>	<b>10.123.472.012,93</b>	<b>10.037.498.185,95</b>	<b>7.986.457.607,88</b>	<b>55,69%</b>

**SECTOR PUBLICO PROVINCIAL NO FINANCIERO  
ESTADO DE EJECUCION PRESUPUESTARIA DE GASTOS  
PORCENTAJE DE EJECUCION DEL GASTO POR INCISO  
- AL 31/08/2015 -**

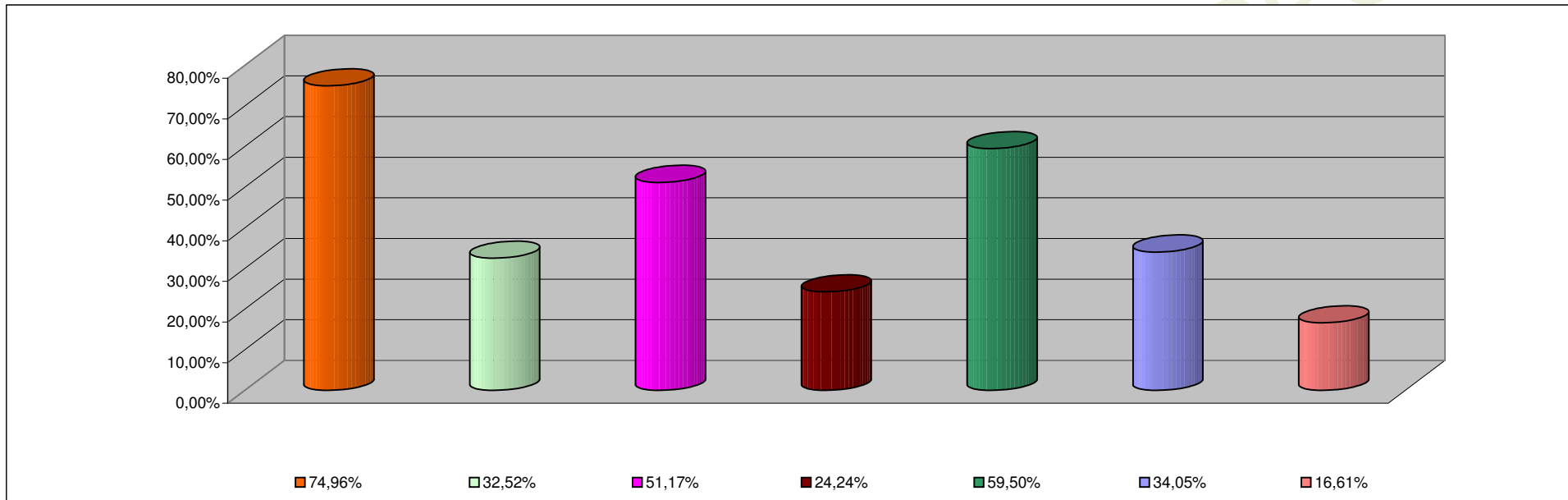

<b>INCISO</b>	<b>PORCENTAJE DE EJECUCION</b>
1 - GASTOS EN PERSONAL	74,96%
2 - BIENES DE CONSUMO	32,52%
3 - SERVICIOS NO PERSONALES	51,17%
4 - BIENES DE USO	24,24%
5 - TRANSFERENCIAS	59,50%
6 - ACTIVOS FINANCIEROS	34,05%
7 - SERV. DE LA DEUDA D.O.P.	16,61%

**INFORMACION SOBRE EL ESTADO DE EJECUCION PRESUPUESTARIA DE GASTOS  
- AL 31/08/2015 -**

**ADMINISTRACION CENTRAL**

<b>OBJETO DE GASTO</b>	<b>CREDITO VIGENTE EJERCICIO 2015 (1)</b>	<b>COMPROMETIDO ACTUAL (2)</b>	<b>DEVENGADO ACTUAL (3)</b>	<b>DIFERENCIA CREDITO - DEVENGADO (4=1-3)</b>	<b>PORCENTAJE EN EJECUCION (5=3/1)</b>
1 - GASTOS EN PERSONAL	6.158.131.579,97	4.604.282.575,80	4.601.900.689,80	1.556.230.890,17	74,73%
2 - BIENES DE CONSUMO	835.238.720,58	238.354.491,36	216.272.156,06	618.966.564,52	25,89%
3 - SERVICIOS NO PERSONALES	606.552.255,04	236.583.793,01	215.766.235,57	390.786.019,47	35,57%
4 - BIENES DE USO	1.592.974.098,67	400.806.157,21	389.395.992,38	1.203.578.106,29	24,44%
5 - TRANSFERENCIAS	4.342.687.680,11	2.669.112.214,29	2.657.214.589,70	1.685.473.090,41	61,19%
6 - ACTIVOS FINANCIEROS	25.508.972,99	1.351.947,00	1.351.947,00	24.157.025,99	5,30%
7 - SERVICIOS DE LA DEUDA Y D.O.P	113.526.877,33	18.860.168,98	18.860.168,98	94.666.708,35	16,61%
<b>TOTAL</b>	<b>13.674.620.184,69</b>	<b>8.169.351.347,65</b>	<b>8.100.761.779,49</b>	<b>5.573.858.405,20</b>	<b>59,24%</b>

**ADMINISTRACION CENTRAL**  
**ESTADO DE EJECUCION PRESUPUESTARIA DE GASTOS**  
**PORCENTAJE DE EJECUCION DEL GASTO POR INCISO**  
**- AL 31/08/2015 -**

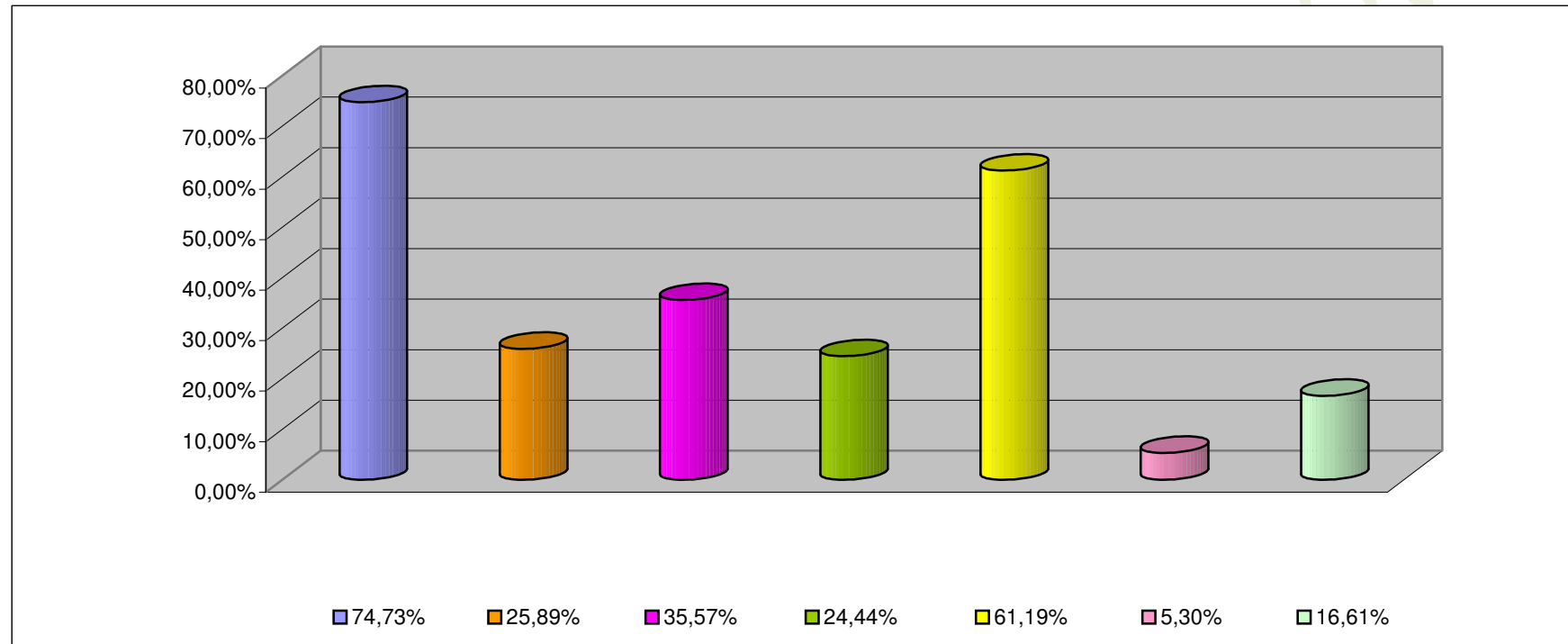

<b>INCISO</b>	<b>PORCENTAJE DE EJECUCION (%)</b>
1 - GASTOS EN PERSONAL	74,73%
2 - BIENES DE CONSUMO	25,89%
3 - SERVICIOS NO PERSONALES	35,57%
4 - BIENES DE USO	24,44%
5 - TRANSFERENCIAS	61,19%
6 - ACTIVOS FINANCIEROS	5,30%
7 - SERV. DE LA DEUDA D.O.P.	16,61%

**INFORMACION SOBRE EL ESTADO DE EJECUCION PRESUPUESTARIA DE GASTOS  
- AL 31/08/2015 -**

**ORGANISMOS DESCENTRALIZADOS**

<b>OBJETO DE GASTO</b>	<b>CREDITO VIGENTE EJERCICIO 2015 (1)</b>	<b>COMPROMETIDO ACTUAL (2)</b>	<b>DEVENGADO ACTUAL (3)</b>	<b>DIFERENCIA CREDITO - DEVENGADO (4=1-3)</b>	<b>PORCENTAJE EN EJECUCION (5=3/1)</b>
1 - GASTOS EN PERSONAL	411.707.291,29	318.781.883,12	318.781.883,12	92.925.408,17	77,43%
2 - BIENES DE CONSUMO	113.055.072,63	47.277.224,80	40.428.931,82	72.626.140,81	35,76%
3 - SERVICIOS NO PERSONALES	450.276.305,31	263.046.036,68	257.821.809,42	192.454.495,89	57,26%
4 - BIENES DE USO	1.526.756.475,46	372.136.484,82	368.103.212,23	1.158.653.263,23	24,11%
5 - TRANSFERENCIAS	470.641.742,68	207.009.171,50	206.929.394,17	263.712.348,51	43,97%
6 - ACTIVOS FINANCIEROS	163.539.905,00	63.022.209,70	63.022.209,70	100.517.695,30	38,54%
<b>TOTAL</b>	<b>3.135.976.792,37</b>	<b>1.271.273.010,62</b>	<b>1.255.087.440,46</b>	<b>1.880.889.351,91</b>	<b>40,02%</b>

**ORGANISMOS DESCENTRALIZADOS**  
**ESTADO DE EJECUCION PRESUPUESTARIA DE GASTOS**  
**PORCENTAJE DE EJECUCION DEL GASTO POR INCISO**  
**- AL 31/08/2015 -**

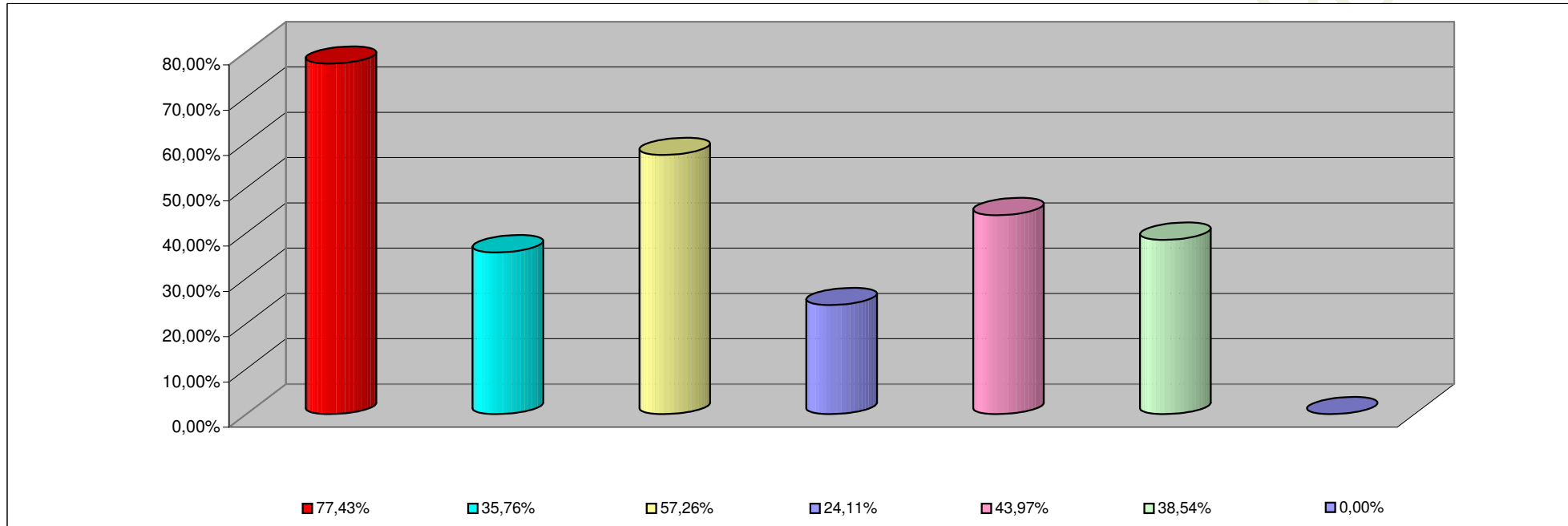

<b>INCISO</b>	<b>PORCENTAJE DE EJECUCION</b>
1 - GASTOS EN PERSONAL	77,43%
2 - BIENES DE CONSUMO	35,76%
3 - SERVICIOS NO PERSONALES	57,26%
4 - BIENES DE USO	24,11%
5 - TRANSFERENCIAS	43,97%
6 - ACTIVOS FINANCIEROS	38,54%
7- SERV. DE LA DEUDA D. O. P.	0,00%

**INFORMACION SOBRE EL ESTADO DE EJECUCION PRESUPUESTARIA DE GASTOS  
- AL 31/08/2015 -**

**INSTITUCIONES DE LA SEGURIDAD SOCIAL**

<b>OBJETO DE GASTO</b>	<b>CREDITO VIGENTE EJERCICIO 2015 (1)</b>	<b>COMPROMETIDO ACTUAL (2)</b>	<b>DEVENGADO ACTUAL (3)</b>	<b>DIFERENCIA CREDITO - DEVENGADO (4=1-3)</b>	<b>PORCENTAJE EN EJECUCION (5=3/1)</b>
1 - GASTOS EN PERSONAL	60.281.143,00	49.118.548,94	49.118.548,94	11.162.594,06	81,48%
2 - BIENES DE CONSUMO	390.569.425,26	179.615.406,00	178.759.920,65	211.809.504,61	45,77%
3 - SERVICIOS NO PERSONALES	753.152.650,51	453.002.492,60	452.659.289,29	300.493.361,22	60,10%
4 - BIENES DE USO	8.755.598,00	955.207,12	955.207,12	7.800.390,88	10,91%
5 - TRANSFERENCIAS	600.000,00	156.000,00	156.000,00	444.000,00	26,00%
<b>TOTAL</b>	<b>1.213.358.816,77</b>	<b>682.847.654,66</b>	<b>681.648.966,00</b>	<b>531.709.850,77</b>	<b>56,18%</b>

**INSTITUCIONES DE LA SEGURIDAD SOCIAL  
ESTADO DE EJECUCION PRESUPUESTARIA DE GASTOS  
PORCENTAJE DE EJECUCION DEL GASTO POR INCISO  
- AL 31/08/2015 -**

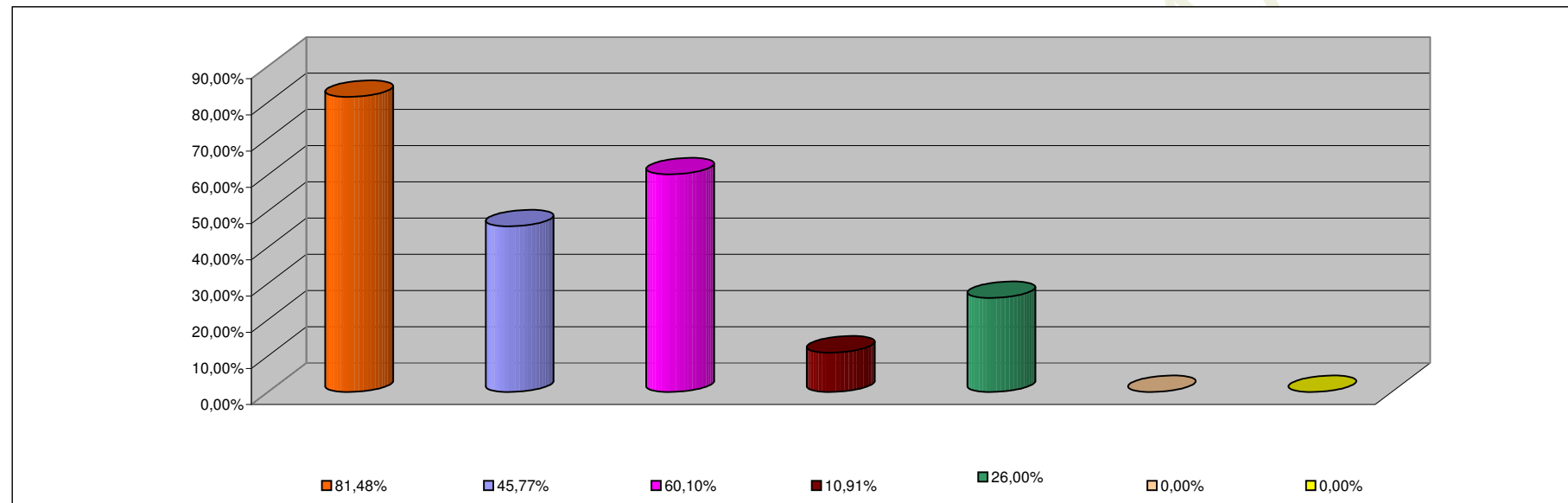

<b>INCISO</b>	<b>PORCENTAJE DE EJECUCION</b>
1 - GASTOS EN PERSONAL	81,48%
2 - BIENES DE CONSUMO	45,77%
3 - SERVICIOS NO PERSONALES	60,10%
4 - BIENES DE USO	10,91%
5 - TRANSFERENCIAS	26,00%
6 - ACTIVOS FINANCIEROS	0,00%
7 - SERV. DE LA DEUDA D.O.P.	0,00%