

**INFORMACION SOBRE EL ESTADO DE EJECUCION PRESUPUESTARIA DE GASTOS**  
**- AL 30/09/2000 -**

**SECTOR PUBLICO PROVINCIAL NO FINANCIERO**

<b>OBJETO DE GASTO</b>	<b>CREDITO VIGENTE EJERCICIO 2000 (1)</b>	<b>COMPROMETIDO ACTUAL (2)</b>	<b>DEVENGADO ACTUAL (3)</b>	<b>DIFERENCIA CREDITO - DEVENGADO (4=1-3)</b>	<b>PORCENTAJE EN EJECUCION (5=3/1)</b>
1 - GASTOS EN PERSONAL	301.163.450,62	207.348.747,65	207.321.449,36	93.842.001,26	68,84%
2 - BIENES DE CONSUMO	26.266.653,93	15.433.817,24	14.869.744,45	11.396.909,48	56,61%
3 - SERVICIOS NO PERSONALES	87.978.207,07	39.041.465,38	38.660.861,01	49.317.346,06	43,94%
4 - BIENES DE USO	55.583.299,47	18.540.966,63	18.362.747,06	37.220.552,41	33,04%
5 - TRANSFERENCIAS	129.040.076,04	75.991.520,47	74.616.331,87	54.423.744,17	57,82%
6 - ACTIVOS FINANCIEROS	12.320.245,28	2.177.568,32	2.145.093,32	10.175.151,96	17,41%
7 - SERVICIOS DE LA DEUDA Y D	44.078.932,00	28.856.812,58	28.397.576,00	15.681.356,00	64,42%
<b>TOTAL</b>	<b>656.430.864,41</b>	<b>387.390.898,27</b>	<b>384.373.803,07</b>	<b>272.057.061,34</b>	<b>58,56%</b>

**SECTOR PUBLICO PROVINCIAL NO FINANCIERO  
ESTADO DE EJECUCION PRESUPUESTARIA DE GASTOS  
PORCENTAJE DE EJECUCION DEL GASTO POR INCISO  
- AL 30/09/2000 -**

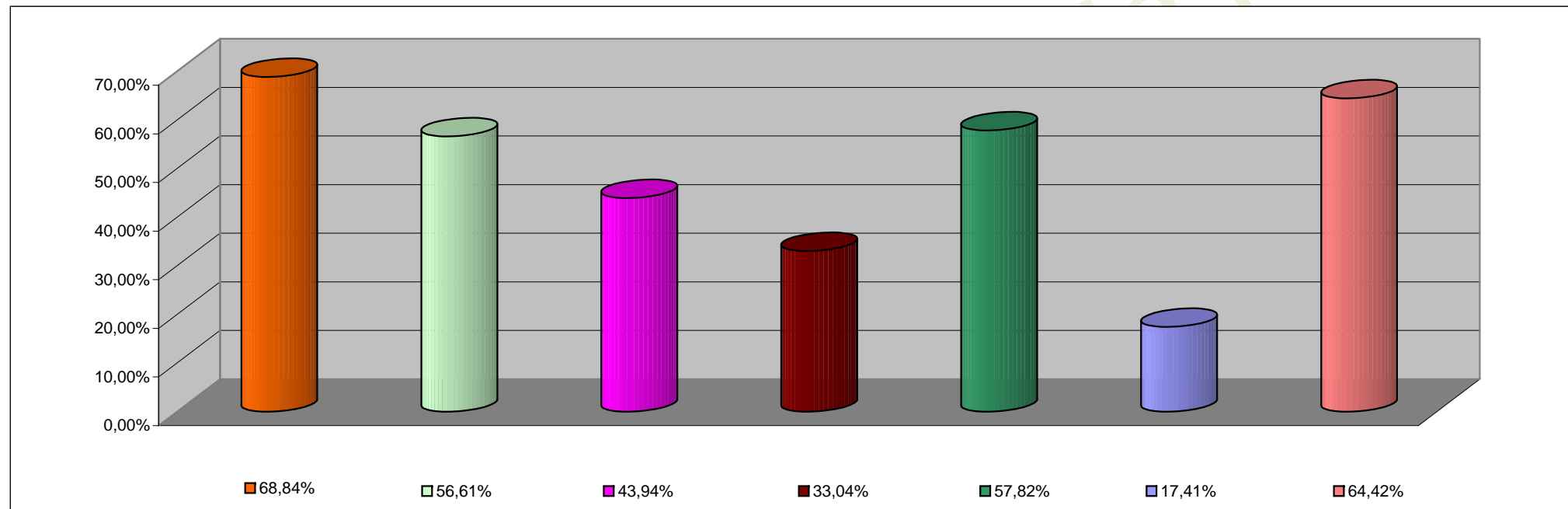

<b>INCISO</b>	<b>PORCENTAJE DE EJECUCION</b>
1 - GASTOS EN PERSONAL	68,84%
2 - BIENES DE CONSUMO	56,61%
3 - SERVICIOS NO PERSONALES	43,94%
4 - BIENES DE USO	33,04%
5 - TRANSFERENCIAS	57,82%
6 - ACTIVOS FINANCIEROS	17,41%
7 - SERV. DE LA DEUDA D.O.P.	64,42%

**INFORMACION SOBRE EL ESTADO DE EJECUCION PRESUPUESTARIA DE GASTOS  
- AL 30/09/2000 -**

**ADMINISTRACION CENTRAL**

<b>OBJETO DE GASTO</b>	<b>CREDITO VIGENTE EJERCICIO 2000 (1)</b>	<b>COMPROMETIDO ACTUAL (2)</b>	<b>DEVENGADO ACTUAL (3)</b>	<b>DIFERENCIA CREDITO - DEVENGADO (4=1-3)</b>	<b>PORCENTAJE EN EJECUCION (5=3/1)</b>
1 - GASTOS EN PERSONAL	259.956.773,62	178.747.417,57	178.725.071,28	81.231.702,34	68,75%
2 - BIENES DE CONSUMO	12.067.106,45	6.142.975,54	5.735.894,63	6.331.211,82	47,53%
3 - SERVICIOS NO PERSONALES	40.495.627,95	9.194.461,12	9.055.848,71	31.439.779,24	22,36%
4 - BIENES DE USO	32.465.631,27	4.421.939,90	4.389.000,48	28.076.630,79	13,52%
5 - TRANSFERENCIAS	124.652.526,04	73.582.879,64	72.218.206,04	52.434.320,00	57,94%
6 - ACTIVOS FINANCIEROS	5.523.033,28	1.006.039,02	1.006.039,02	4.516.994,26	18,22%
7 - SERVICIOS DE LA DEUDA Y D.O.P	40.633.415,00	26.602.839,79	26.361.713,87	14.271.701,13	64,88%
<b>TOTAL</b>	<b>515.794.113,61</b>	<b>299.698.552,58</b>	<b>297.491.774,03</b>	<b>218.302.339,58</b>	<b>57,68%</b>

**ADMINISTRACION CENTRAL**  
**ESTADO DE EJECUCION PRESUPUESTARIA DE GASTOS**  
**PORCENTAJE DE EJECUCION DEL GASTO POR INCISO**  
**- AL 30/09/2000 -**

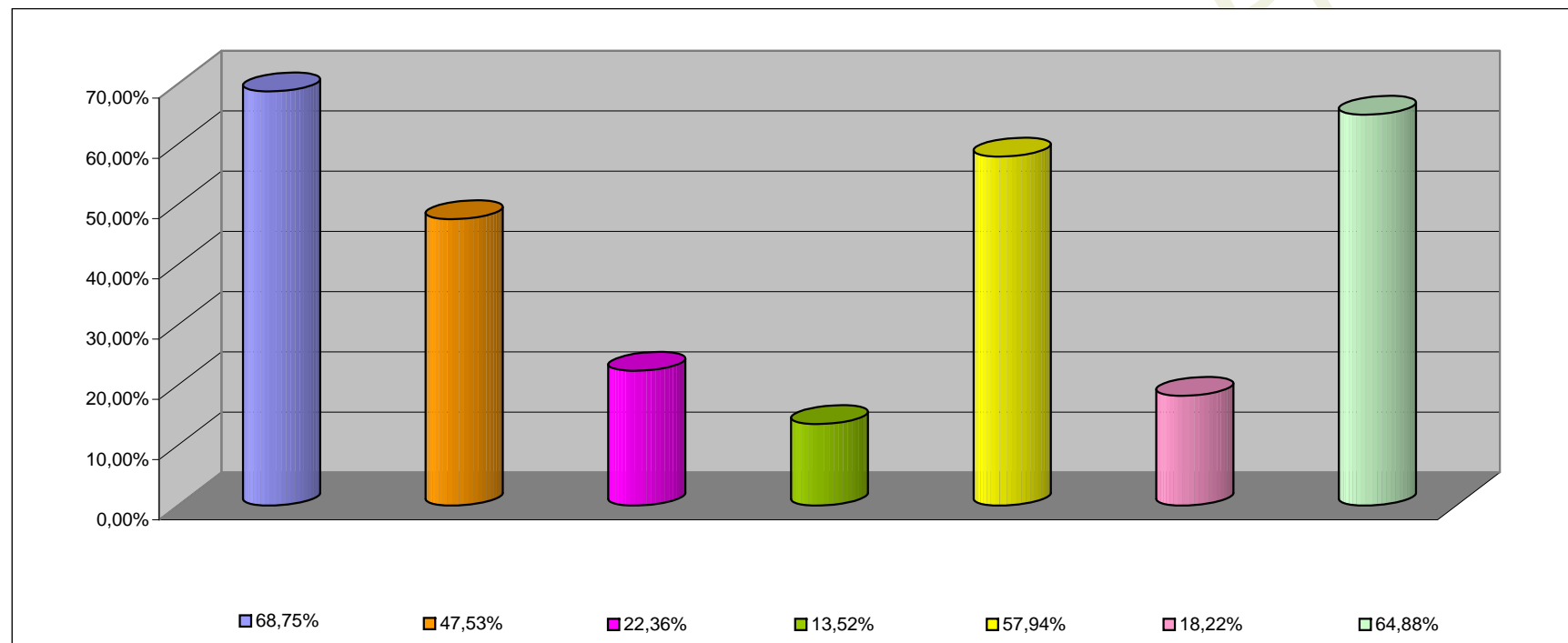

<b>INCISO</b>	<b>PORCENTAJE DE EJECUCION (%)</b>
1 - GASTOS EN PERSONAL	68,75%
2 - BIENES DE CONSUMO	47,53%
3 - SERVICIOS NO PERSONALES	22,36%
4 - BIENES DE USO	13,52%
5 - TRANSFERENCIAS	57,94%
6 - ACTIVOS FINANCIEROS	18,22%
7 - SERV. DE LA DEUDA D.O.P.	64,88%

**INFORMACION SOBRE EL ESTADO DE EJECUCION PRESUPUESTARIA DE GASTOS**  
**- AL 30/09/2000 -**

**ORGANISMOS DESCENTRALIZADOS**

<b>OBJETO DE GASTO</b>	<b>CREDITO VIGENTE EJERCICIO 2000 (1)</b>	<b>COMPROMETIDO ACTUAL (2)</b>	<b>DEVENGADO ACTUAL (3)</b>	<b>DIFERENCIA CREDITO - DEVENGADO (4=1-3)</b>	<b>PORCENTAJE EN EJECUCION (5=3/1)</b>
1 - GASTOS EN PERSONAL	26.027.331,00	18.247.066,90	18.247.003,90	7.780.327,10	70,11%
2 - BIENES DE CONSUMO	2.939.935,48	1.272.838,00	1.125.176,90	1.814.758,58	38,27%
3 - SERVICIOS NO PERSONALES	15.503.163,12	7.892.861,96	7.706.555,00	7.796.608,12	49,71%
4 - BIENES DE USO	19.797.912,00	12.962.590,53	12.817.310,38	6.980.601,62	64,74%
5 - TRANSFERENCIAS	4.362.550,00	2.408.640,83	2.398.125,83	1.964.424,17	54,97%
6 - ACTIVOS FINANCIEROS	6.797.212,00	1.171.529,30	1.139.054,30	5.658.157,70	16,76%
7 - SERVICIOS DE LA DEUDA Y D.O.	3.445.517,00	2.253.972,79	2.035.862,13	1.409.654,87	59,09%
<b>TOTAL</b>	<b>78.873.620,60</b>	<b>46.209.500,31</b>	<b>45.469.088,44</b>	<b>33.404.532,16</b>	<b>57,65%</b>

**ORGANISMOS DESCENTRALIZADOS  
ESTADO DE EJECUCION PRESUPUESTARIA DE GASTOS  
PORCENTAJE DE EJECUCION DEL GASTO POR INCISO  
- AL 30/09/2000 -**

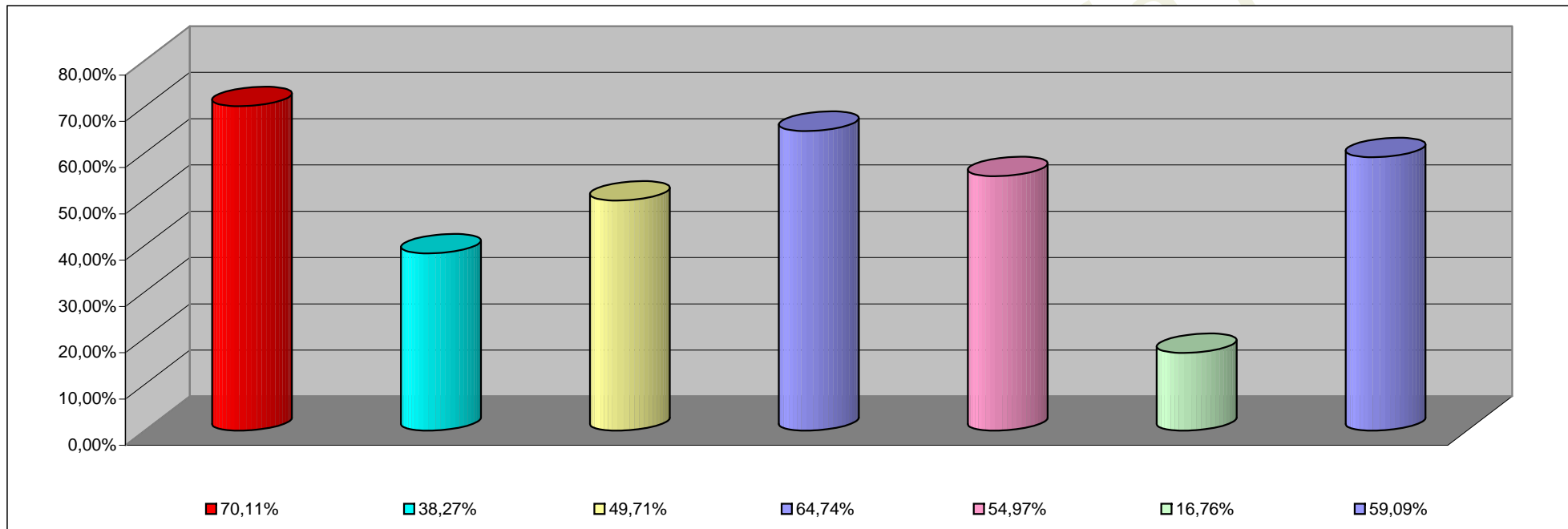

<b>INCISO</b>	<b>PORCENTAJE DE EJECUCION</b>
1 - GASTOS EN PERSONAL	70,11%
2 - BIENES DE CONSUMO	38,27%
3 - SERVICIOS NO PERSONALES	49,71%
4 - BIENES DE USO	64,74%
5 - TRANSFERENCIAS	54,97%
6 - ACTIVOS FINANCIEROS	16,76%
7- SERV. DE LA DEUDA D. O. P.	59,09%

**INFORMACION SOBRE EL ESTADO DE EJECUCION PRESUPUESTARIA DE GASTOS**  
**- AL 30/09/2000 -**

**EMPRESAS DEL ESTADO**

<b>OBJETO DE GASTO</b>	<b>CREDITO VIGENTE EJERCICIO 2000 (1)</b>	<b>COMPROMETIDO ACTUAL (2)</b>	<b>DEVENGADO ACTUAL (3)</b>	<b>DIFERENCIA CREDITO - DEVENGADO (4=1-3)</b>	<b>PORCENTAJE EN EJECUCION (5=3/1)</b>
1 - GASTOS EN PERSONAL	10.630.500,00	8.123.266,26	8.118.377,26	2.512.122,74	76,37%
2 - BIENES DE CONSUMO	1.558.412,00	829.347,82	820.032,04	738.379,96	52,62%
3 - SERVICIOS NO PERSONALES	2.208.100,00	1.088.372,88	1.032.687,88	1.175.412,12	46,77%
4 - BIENES DE USO	2.494.756,20	1.155.710,20	1.155.710,20	1.339.046,00	46,33%
<b>TOTAL</b>	<b>16.891.768,20</b>	<b>11.196.697,16</b>	<b>11.126.807,38</b>	<b>5.764.960,82</b>	<b>65,87%</b>

**EMPRESAS DEL ESTADO**  
**ESTADO DE EJECUCION PRESUPUESTARIA DE GASTOS**  
**PORCENTAJE DE EJECUCION DEL GASTO POR INCISO**  
**- AL 30/09/2000 -**

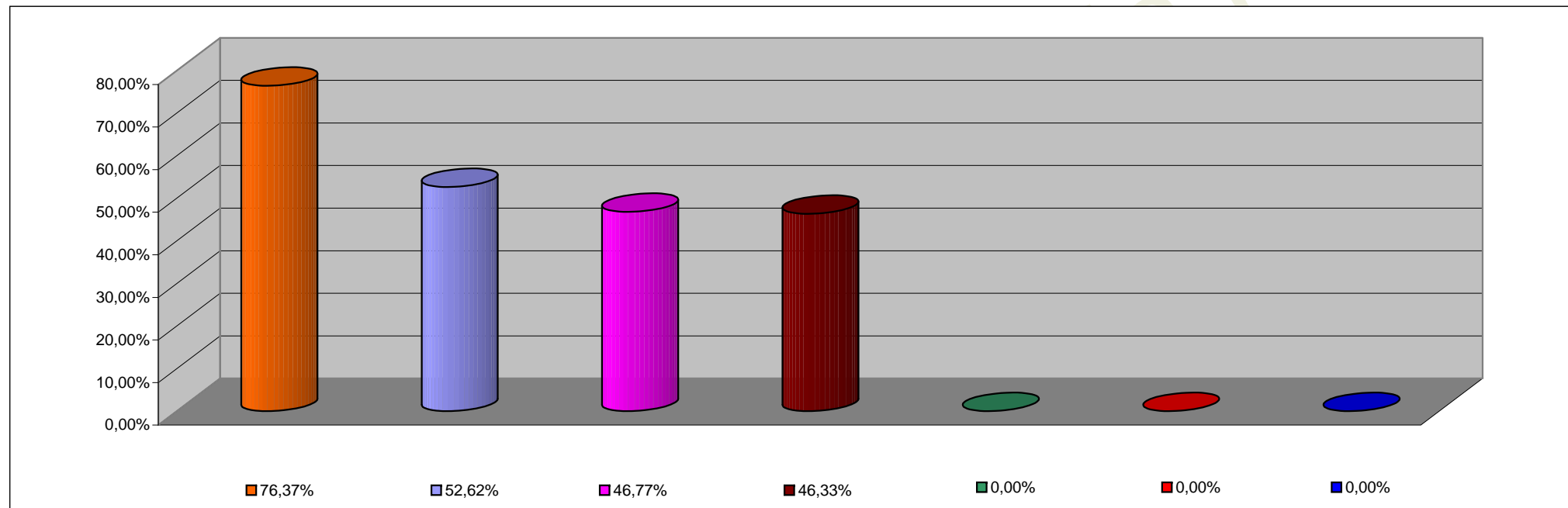

<b>INCISO</b>	<b>PORCENTAJE DE EJECUCION</b>
1 - GASTOS EN PERSONAL	76,37%
2 - BIENES DE CONSUMO	52,62%
3 - SERVICIOS NO PERSONALES	46,77%
4 - BIENES DE USO	46,33%
5 - TRANSFERENCIAS	0,00%
6 - ACTIVOS FINANCIEROS	0,00%
7 - SERV. DE LA DEUDA D.O.P.	0,00%



**INFORMACION SOBRE EL ESTADO DE EJECUCION PRESUPUESTARIA DE GASTOS**  
**- AL 30/09/2000 -**

**INSTITUCIONES DE LA SEGURIDAD SOCIAL**

<b>OBJETO DE GASTO</b>	<b>CREDITO VIGENTE EJERCICIO 2000 (1)</b>	<b>COMPROMETIDO ACTUAL (2)</b>	<b>DEVENGADO ACTUAL (3)</b>	<b>DIFERENCIA CREDITO - DEVENGADO (4=1-3)</b>	<b>PORCENTAJE EN EJECUCION (5=3/1)</b>
1 - GASTOS EN PERSONAL	4.548.846,00	2.230.996,92	2.230.996,92	2.317.849,08	49,05%
2 - BIENES DE CONSUMO	9.701.200,00	7.188.655,88	7.188.640,88	2.512.559,12	74,10%
3 - SERVICIOS NO PERSONALES	29.771.316,00	20.865.769,42	20.865.769,42	8.905.546,58	70,09%
4 - BIENES DE USO	825.000,00	726,00	726,00	824.274,00	0,09%
5 - TRANSFERENCIAS	25.000,00	0,00	0,00	25.000,00	0,00%
<b>TOTAL</b>	<b>44.871.362,00</b>	<b>30.286.148,22</b>	<b>30.286.133,22</b>	<b>14.585.228,78</b>	<b>67,50%</b>

**INSTITUCIONES DE LA SEGURIDAD SOCIAL  
ESTADO DE EJECUCION PRESUPUESTARIA DE GASTOS  
PORCENTAJE DE EJECUCION DEL GASTO POR INCISO  
- AL 30/09/2000 -**

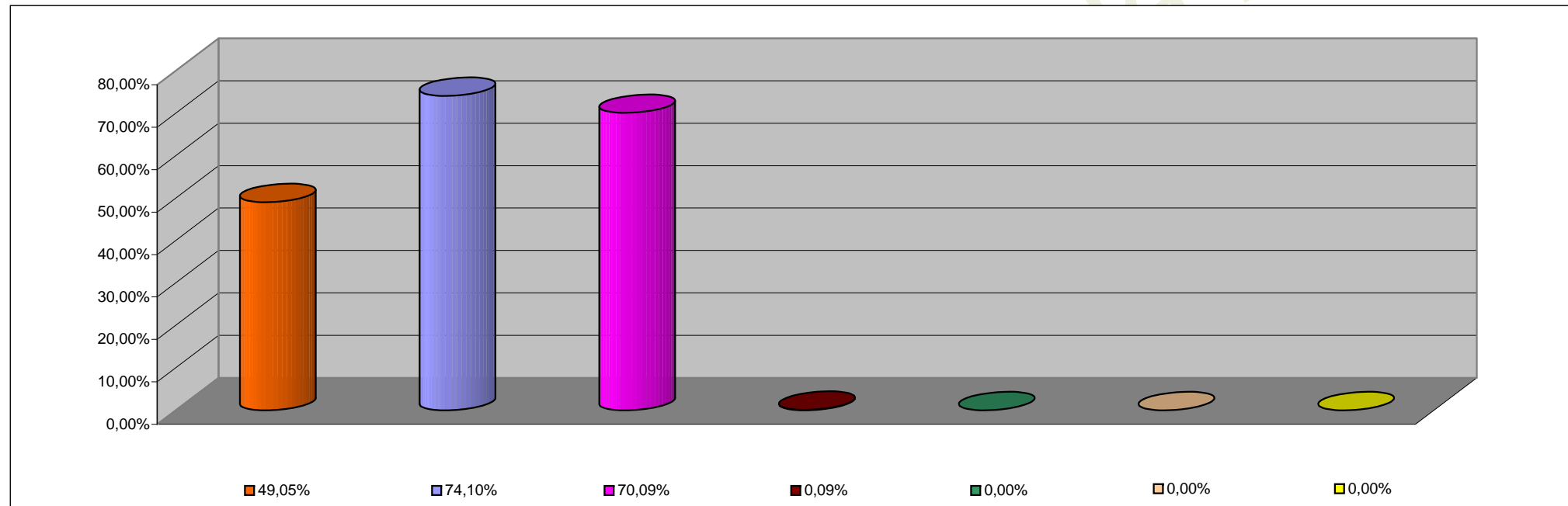

<b>INCISO</b>	<b>PORCENTAJE DE EJECUCION</b>
1 - GASTOS EN PERSONAL	49,05%
2 - BIENES DE CONSUMO	74,10%
3 - SERVICIOS NO PERSONALES	70,09%
4 - BIENES DE USO	0,09%
5 - TRANSFERENCIAS	0,00%
6 - ACTIVOS FINANCIEROS	0,00%
7 - SERV. DE LA DEUDA D.O.P.	0,00%