

**INFORMACION SOBRE EL ESTADO DE EJECUCION PRESUPUESTARIA DE GASTOS**  
**- AL 30/09/2001 -**

**SECTOR PUBLICO PROVINCIAL NO FINANCIERO**

<b>OBJETO DE GASTO</b>	<b>CREDITO VIGENTE EJERCICIO 2001 (1)</b>	<b>COMPROMETIDO ACTUAL (2)</b>	<b>DEVENGADO ACTUAL (3)</b>	<b>DIFERENCIA CREDITO - DEVENGADO (4=1-3)</b>	<b>PORCENTAJE EN EJECUCION (5=3/1)</b>
1 - GASTOS EN PERSONAL	298.193.895,71	211.237.967,11	211.235.664,18	86.958.231,53	70,84%
2 - BIENES DE CONSUMO	29.034.907,85	15.252.907,30	14.466.059,40	14.568.848,45	49,82%
3 - SERVICIOS NO PERSONALES	83.462.971,00	48.547.548,23	47.919.472,17	35.543.498,83	57,41%
4 - BIENES DE USO	49.544.521,72	20.071.155,65	19.914.834,42	29.629.687,30	40,20%
5 - TRANSFERENCIAS	126.978.122,86	86.788.825,85	86.602.609,83	40.375.513,03	68,20%
6 - ACTIVOS FINANCIEROS	10.867.096,86	3.611.313,71	3.611.313,71	7.255.783,15	33,23%
7 - SERVICIOS DE LA DEUDA Y D	45.553.180,39	32.492.332,02	32.007.896,38	13.545.284,01	70,26%
<b>TOTAL</b>	<b>643.634.696,39</b>	<b>418.002.049,87</b>	<b>415.757.850,09</b>	<b>227.876.846,30</b>	<b>64,60%</b>

**SECTOR PUBLICO PROVINCIAL NO FINANCIERO  
ESTADO DE EJECUCION PRESUPUESTARIA DE GASTOS  
PORCENTAJE DE EJECUCION DEL GASTO POR INCISO  
- AL 30/09/2001 -**

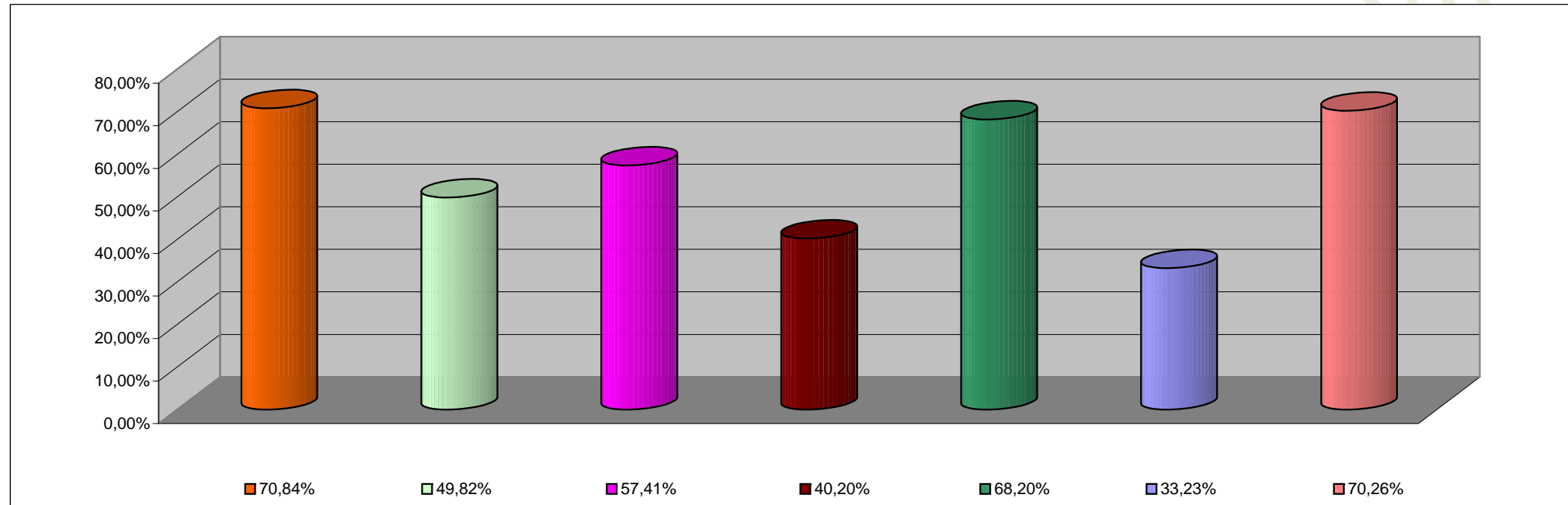

<b>INCISO</b>	<b>PORCENTAJE DE EJECUCION</b>
1 - GASTOS EN PERSONAL	70,84%
2 - BIENES DE CONSUMO	49,82%
3 - SERVICIOS NO PERSONALES	57,41%
4 - BIENES DE USO	40,20%
5 - TRANSFERENCIAS	68,20%
6 - ACTIVOS FINANCIEROS	33,23%
7 - SERV. DE LA DEUDA D.O.P.	70,26%

**INFORMACION SOBRE EL ESTADO DE EJECUCION PRESUPUESTARIA DE GASTOS**  
**- AL 30/09/2001 -**

**ADMINISTRACION CENTRAL**

<b>OBJETO DE GASTO</b>	<b>CREDITO VIGENTE EJERCICIO 2001 (1)</b>	<b>COMPROMETIDO ACTUAL (2)</b>	<b>DEVENGADO ACTUAL (3)</b>	<b>DIFERENCIA CREDITO - DEVENGADO (4=1-3)</b>	<b>PORCENTAJE EN EJECUCION (5=3/1)</b>
1 - GASTOS EN PERSONAL	264.063.342,89	186.895.438,56	186.893.497,62	77.169.845,27	70,78%
2 - BIENES DE CONSUMO	14.575.920,37	7.212.464,32	6.462.723,99	8.113.196,38	44,34%
3 - SERVICIOS NO PERSONALES	20.952.917,56	10.127.014,31	10.033.668,83	10.919.248,73	47,89%
4 - BIENES DE USO	23.906.178,66	4.783.918,26	4.754.122,72	19.152.055,94	19,89%
5 - TRANSFERENCIAS	123.313.555,86	84.382.282,08	84.198.080,06	39.115.475,80	68,28%
6 - ACTIVOS FINANCIEROS	3.552.698,86	431.698,51	431.698,51	3.121.000,35	12,15%
7 - SERVICIOS DE LA DEUDA Y D.O.P	43.060.902,00	30.863.460,84	30.379.025,20	12.681.876,80	70,55%
<b>TOTAL</b>	<b>493.425.516,20</b>	<b>324.696.276,88</b>	<b>323.152.816,93</b>	<b>170.272.699,27</b>	<b>65,49%</b>

**ADMINISTRACION CENTRAL**  
**ESTADO DE EJECUCION PRESUPUESTARIA DE GASTOS**  
**PORCENTAJE DE EJECUCION DEL GASTO POR INCISO**  
**- AL 30/09/2001 -**

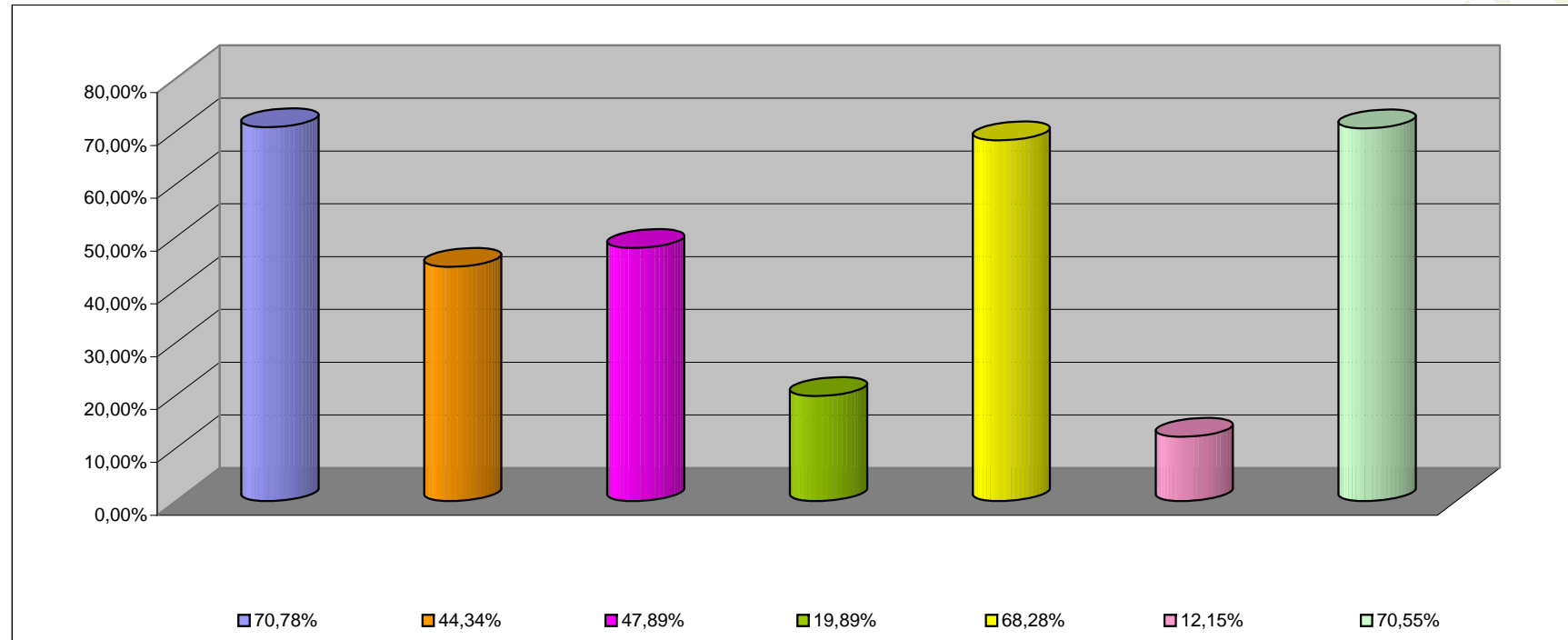

<b>INCISO</b>	<b>PORCENTAJE DE EJECUCION (%)</b>
1 - GASTOS EN PERSONAL	70,78%
2 - BIENES DE CONSUMO	44,34%
3 - SERVICIOS NO PERSONALES	47,89%
4 - BIENES DE USO	19,89%
5 - TRANSFERENCIAS	68,28%
6 - ACTIVOS FINANCIEROS	12,15%
7 - SERV. DE LA DEUDA D.O.P.	70,55%

**INFORMACION SOBRE EL ESTADO DE EJECUCION PRESUPUESTARIA DE GASTOS  
- AL 30/09/2001 -**

**ORGANISMOS DESCENTRALIZADOS**

<b>OBJETO DE GASTO</b>	<b>CREDITO VIGENTE EJERCICIO 2001 (1)</b>	<b>COMPROMETIDO ACTUAL (2)</b>	<b>DEVENGADO ACTUAL (3)</b>	<b>DIFERENCIA CREDITO - DEVENGADO (4=1-3)</b>	<b>PORCENTAJE EN EJECUCION (5=3/1)</b>
1 - GASTOS EN PERSONAL	26.335.234,82	19.168.862,77	19.168.500,78	7.166.734,04	72,79%
2 - BIENES DE CONSUMO	3.186.150,04	1.676.995,53	1.646.191,34	1.539.958,70	51,67%
3 - SERVICIOS NO PERSONALES	29.473.685,88	16.730.460,17	16.432.384,92	13.041.300,96	55,75%
4 - BIENES DE USO	17.288.453,87	11.827.078,23	11.700.552,54	5.587.901,33	67,68%
5 - TRANSFERENCIAS	3.629.567,00	2.400.239,77	2.398.225,77	1.231.341,23	66,07%
6 - ACTIVOS FINANCIEROS	7.314.398,00	3.179.615,20	3.179.615,20	4.134.782,80	43,47%
7 - SERVICIOS DE LA DEUDA Y D.O.M	2.492.278,39	1.628.871,18	1.628.871,18	863.407,21	65,36%
<b>TOTAL</b>	<b>89.719.768,00</b>	<b>56.612.122,85</b>	<b>56.154.341,73</b>	<b>33.565.426,27</b>	<b>62,59%</b>

**ORGANISMOS DESCENTRALIZADOS**  
**ESTADO DE EJECUCION PRESUPUESTARIA DE GASTOS**  
**PORCENTAJE DE EJECUCION DEL GASTO POR INCISO**  
**- AL 30/09/2001 -**

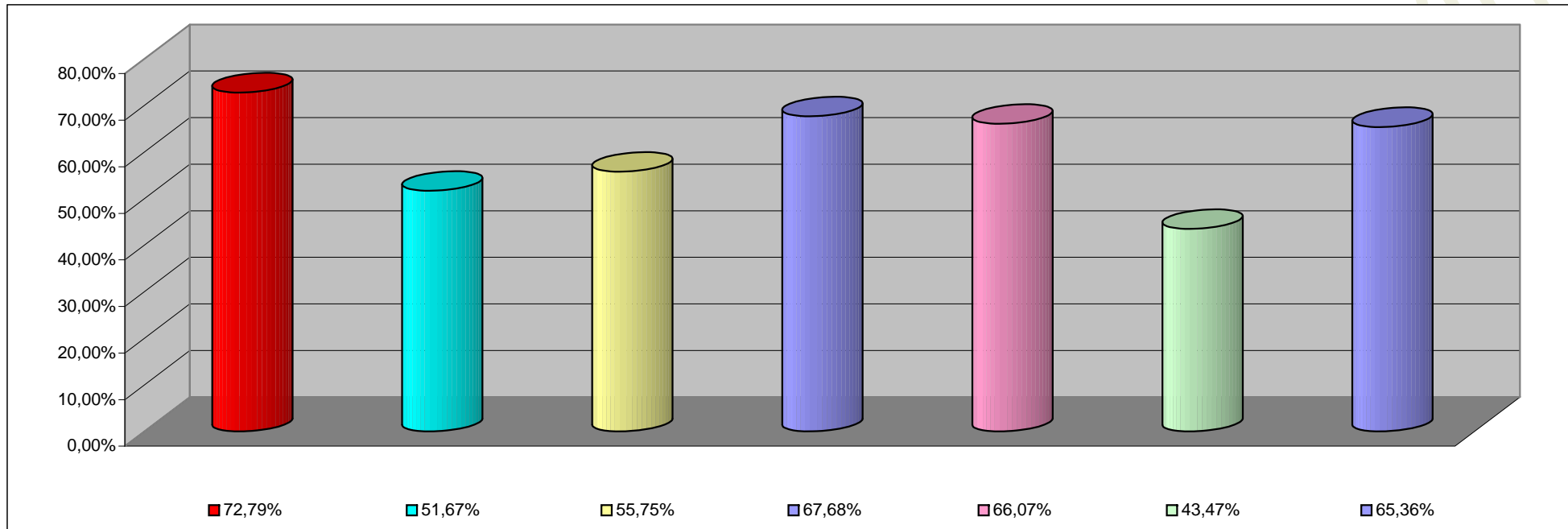

<b>INCISO</b>	<b>PORCENTAJE DE EJECUCION</b>
1 - GASTOS EN PERSONAL	72,79%
2 - BIENES DE CONSUMO	51,67%
3 - SERVICIOS NO PERSONALES	55,75%
4 - BIENES DE USO	67,68%
5 - TRANSFERENCIAS	66,07%
6 - ACTIVOS FINANCIEROS	43,47%
7- SERV. DE LA DEUDA D. O. P.	65,36%

**INFORMACION SOBRE EL ESTADO DE EJECUCION PRESUPUESTARIA DE GASTOS**  
**- AL 30/09/2001 -**

**EMPRESAS DEL ESTADO**

<b>OBJETO DE GASTO</b>	<b>CREDITO VIGENTE EJERCICIO 2001 (1)</b>	<b>COMPROMETIDO ACTUAL (2)</b>	<b>DEVENGADO ACTUAL (3)</b>	<b>DIFERENCIA CREDITO - DEVENGADO (4=1-3)</b>	<b>PORCENTAJE EN EJECUCION (5=3/1)</b>
1 - GASTOS EN PERSONAL	3.725.325,00	2.853.123,55	2.853.123,55	872.201,45	76,59%
2 - BIENES DE CONSUMO	2.377.337,44	501.539,92	495.236,54	1.882.100,90	20,83%
3 - SERVICIOS NO PERSONALES	3.381.654,56	933.225,92	907.202,59	2.474.451,97	26,83%
4 - BIENES DE USO	7.891.489,19	3.434.675,44	3.434.675,44	4.456.813,75	43,52%
<b>TOTAL</b>	<b>17.375.806,19</b>	<b>7.722.564,83</b>	<b>7.690.238,12</b>	<b>9.685.568,07</b>	<b>44,26%</b>

**EMPRESAS DEL ESTADO**  
**ESTADO DE EJECUCION PRESUPUESTARIA DE GASTOS**  
**PORCENTAJE DE EJECUCION DEL GASTO POR INCISO**  
**- AL 30/09/2001 -**

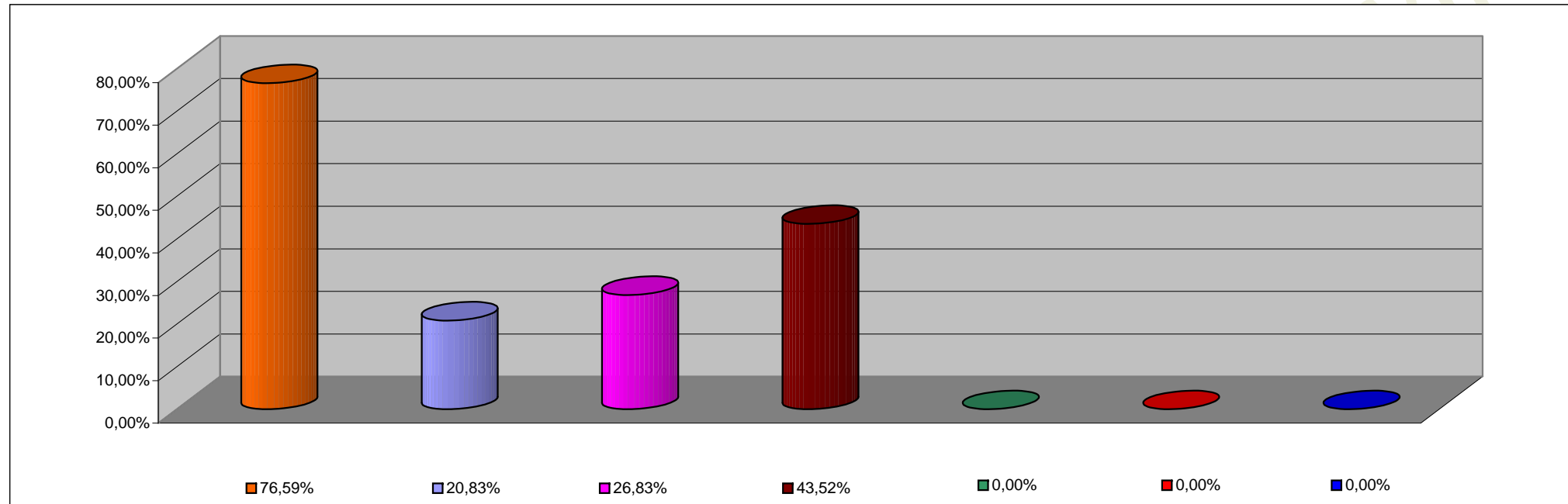

<b>INCISO</b>	<b>PORCENTAJE DE EJECUCION</b>
1 - GASTOS EN PERSONAL	76,59%
2 - BIENES DE CONSUMO	20,83%
3 - SERVICIOS NO PERSONALES	26,83%
4 - BIENES DE USO	43,52%
5 - TRANSFERENCIAS	0,00%
6 - ACTIVOS FINANCIEROS	0,00%
7 - SERV. DE LA DEUDA D.O.P.	0,00%



**INFORMACION SOBRE EL ESTADO DE EJECUCION PRESUPUESTARIA DE GASTOS**  
**- AL 30/09/2001 -**

**INSTITUCIONES DE LA SEGURIDAD SOCIAL**

<b>OBJETO DE GASTO</b>	<b>CREDITO VIGENTE EJERCICIO 2001 (1)</b>	<b>COMPROMETIDO ACTUAL (2)</b>	<b>DEVENGADO ACTUAL (3)</b>	<b>DIFERENCIA CREDITO - DEVENGADO (4=1-3)</b>	<b>PORCENTAJE EN EJECUCION (5=3/1)</b>
1 - GASTOS EN PERSONAL	4.069.993,00	2.320.542,23	2.320.542,23	1.749.450,77	57,02%
2 - BIENES DE CONSUMO	8.895.500,00	5.861.907,53	5.861.907,53	3.033.592,47	65,90%
3 - SERVICIOS NO PERSONALES	29.654.713,00	20.756.847,83	20.546.215,83	9.108.497,17	69,28%
4 - BIENES DE USO	458.400,00	25.483,72	25.483,72	432.916,28	5,56%
5 - TRANSFERENCIAS	35.000,00	6.304,00	6.304,00	28.696,00	18,01%
<b>TOTAL</b>	<b>43.113.606,00</b>	<b>28.971.085,31</b>	<b>28.760.453,31</b>	<b>14.353.152,69</b>	<b>66,71%</b>

**INSTITUCIONES DE LA SEGURIDAD SOCIAL  
ESTADO DE EJECUCION PRESUPUESTARIA DE GASTOS  
PORCENTAJE DE EJECUCION DEL GASTO POR INCISO  
- AL 30/09/2001 -**

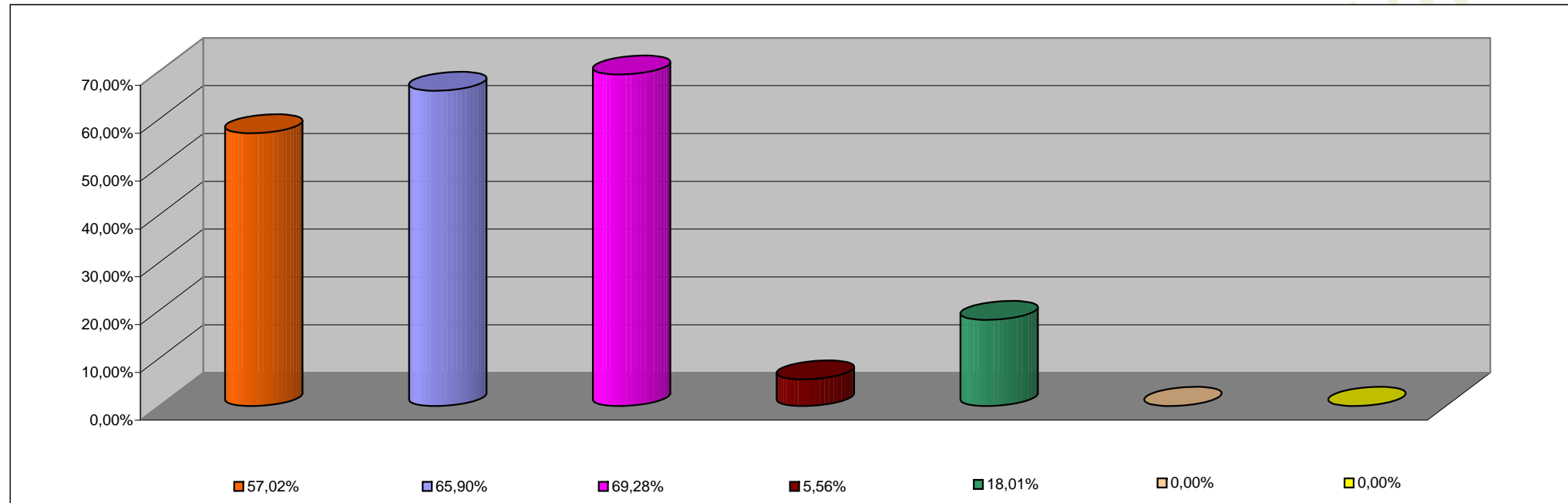

<b>INCISO</b>	<b>PORCENTAJE DE EJECUCION</b>
1 - GASTOS EN PERSONAL	57,02%
2 - BIENES DE CONSUMO	65,90%
3 - SERVICIOS NO PERSONALES	69,28%
4 - BIENES DE USO	5,56%
5 - TRANSFERENCIAS	18,01%
6 - ACTIVOS FINANCIEROS	0,00%
7 - SERV. DE LA DEUDA D.O.P.	0,00%