

**INFORMACION SOBRE EL ESTADO DE EJECUCION PRESUPUESTARIA DE GASTOS  
- AL 30/09/2012 -**

**SECTOR PUBLICO PROVINCIAL NO FINANCIERO**

OBJETO DE GASTO	CREDITO VIGENTE EJERCICIO 2012 (1)	COMPROMETIDO ACTUAL (2)	DEVENGADO ACTUAL (3)	DIFERENCIA CREDITO - DEVENGADO (4=1-3)	PORCENTAJE EN EJECUCION (5=3/1)
1 - GASTOS EN PERSONAL	3.304.354.628,43	2.453.471.247,84	2.451.366.459,85	852.988.168,58	74,19%
2 - BIENES DE CONSUMO	368.862.826,67	157.665.862,43	150.123.006,68	218.739.819,99	40,70%
3 - SERVICIOS NO PERSONALES	802.452.273,58	446.946.598,71	443.116.481,85	359.335.791,73	55,22%
4 - BIENES DE USO	1.113.627.147,07	178.780.676,73	174.399.932,26	939.227.214,81	15,66%
5 - TRANSFERENCIAS	2.356.329.542,62	1.418.429.984,83	1.403.992.770,20	952.336.772,42	59,58%
6 - ACTIVOS FINANCIEROS	101.113.021,01	48.647.984,09	48.647.984,09	52.465.036,92	48,11%
7 - SERVICIOS DE LA DEUDA Y D.O.P.	71.435.687,00	2.516.315,15	2.516.315,15	68.919.371,85	3,52%
<b>TOTAL</b>	<b>8.118.175.126,38</b>	<b>4.706.458.669,78</b>	<b>4.674.162.950,08</b>	<b>3.444.012.176,30</b>	<b>57,58%</b>

**SECTOR PUBLICO PROVINCIAL NO FINANCIERO  
ESTADO DE EJECUCION PRESUPUESTARIA DE GASTOS  
PORCENTAJE DE EJECUCION DEL GASTO POR INCISO  
- AL 30/09/2012 -**

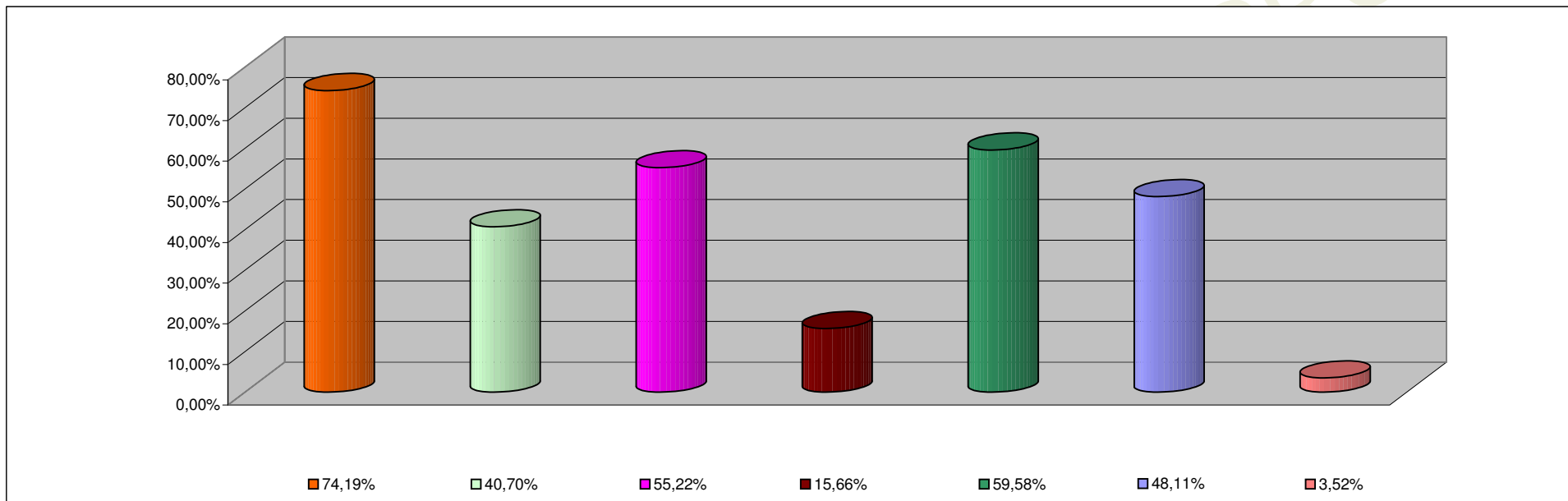

<b>INCISO</b>	<b>PORCENTAJE DE EJECUCION</b>
1 - GASTOS EN PERSONAL	74,19%
2 - BIENES DE CONSUMO	40,70%
3 - SERVICIOS NO PERSONALES	55,22%
4 - BIENES DE USO	15,66%
5 - TRANSFERENCIAS	59,58%
6 - ACTIVOS FINANCIEROS	48,11%
7 - SERV. DE LA DEUDA D.O.P.	3,52%

**INFORMACION SOBRE EL ESTADO DE EJECUCION PRESUPUESTARIA DE GASTOS  
- AL 30/09/2012 -**

**ADMINISTRACION CENTRAL**

<b>OBJETO DE GASTO</b>	<b>CREDITO VIGENTE EJERCICIO 2012 (1)</b>	<b>COMPROMETIDO ACTUAL (2)</b>	<b>DEVENGADO ACTUAL (3)</b>	<b>DIFERENCIA CREDITO - DEVENGADO (4=1-3)</b>	<b>PORCENTAJE EN EJECUCION (5=3/1)</b>
1 - GASTOS EN PERSONAL	2.971.988.800,95	2.248.551.766,33	2.246.446.978,34	725.541.822,61	75,59%
2 - BIENES DE CONSUMO	225.351.200,55	58.742.823,31	55.183.126,99	170.168.073,56	24,49%
3 - SERVICIOS NO PERSONALES	254.514.159,17	93.287.019,94	89.802.404,61	164.711.754,56	35,28%
4 - BIENES DE USO	642.962.652,10	70.846.425,70	66.619.326,23	576.343.325,87	10,36%
5 - TRANSFERENCIAS	2.161.945.539,47	1.311.135.267,95	1.296.698.053,32	865.247.486,15	59,98%
6 - ACTIVOS FINANCIEROS	21.299.521,01	447.831,99	447.831,99	20.851.689,02	2,10%
7 - SERVICIOS DE LA DEUDA Y D.O.P	71.435.687,00	2.516.315,15	2.516.315,15	68.919.371,85	3,52%
<b>TOTAL</b>	<b>6.349.497.560,25</b>	<b>3.785.527.450,37</b>	<b>3.757.714.036,63</b>	<b>2.591.783.523,62</b>	<b>59,18%</b>

**ADMINISTRACION CENTRAL**  
**ESTADO DE EJECUCION PRESUPUESTARIA DE GASTOS**  
**PORCENTAJE DE EJECUCION DEL GASTO POR INCISO**  
**- AL 30/09/2012 -**

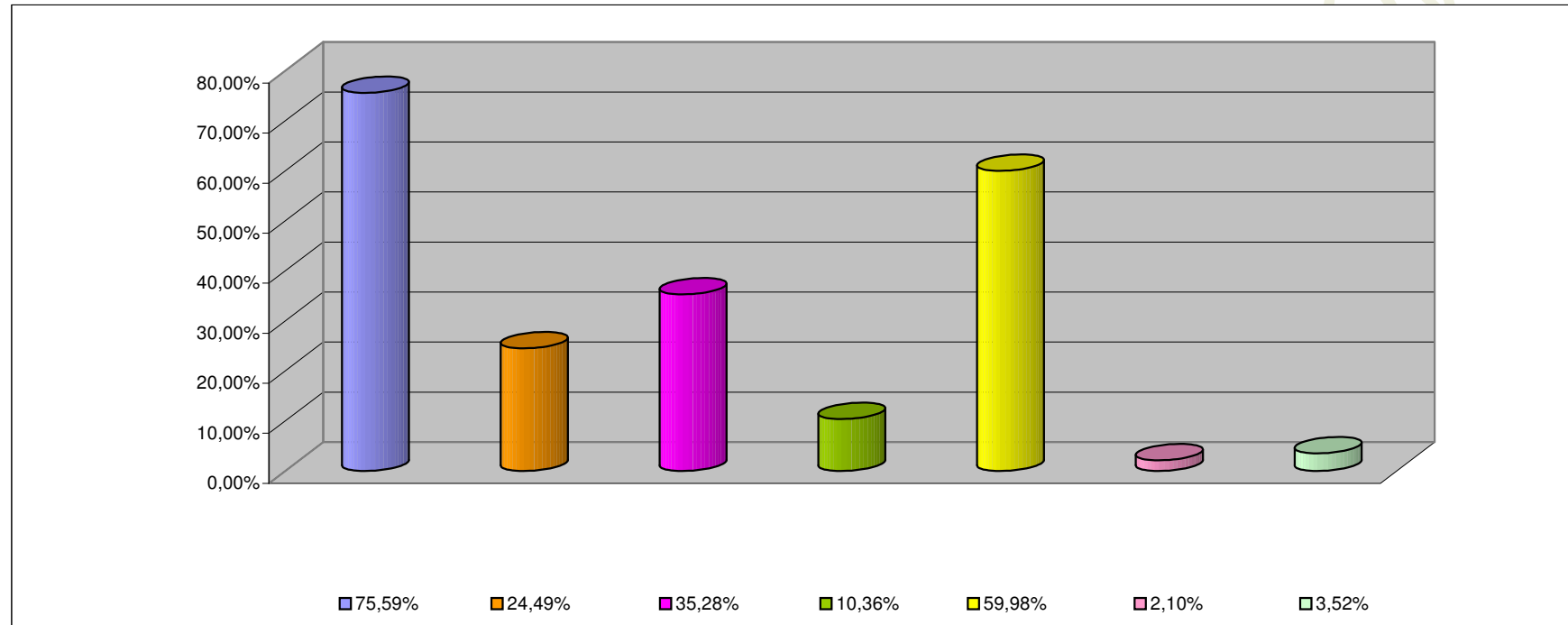

<b>INCISO</b>	<b>PORCENTAJE DE EJECUCION (%)</b>
1 - GASTOS EN PERSONAL	75,59%
2 - BIENES DE CONSUMO	24,49%
3 - SERVICIOS NO PERSONALES	35,28%
4 - BIENES DE USO	10,36%
5 - TRANSFERENCIAS	59,98%
6 - ACTIVOS FINANCIEROS	2,10%
7 - SERV. DE LA DEUDA D.O.P.	3,52%

**INFORMACION SOBRE EL ESTADO DE EJECUCION PRESUPUESTARIA DE GASTOS  
- AL 30/09/2012 -**

**ORGANISMOS DESCENTRALIZADOS**

<b>OBJETO DE GASTO</b>	<b>CREDITO VIGENTE EJERCICIO 2012 (1)</b>	<b>COMPROMETIDO ACTUAL (2)</b>	<b>DEVENGADO ACTUAL (3)</b>	<b>DIFERENCIA CREDITO - DEVENGADO (4=1-3)</b>	<b>PORCENTAJE EN EJECUCION (5=3/1)</b>
1 - GASTOS EN PERSONAL	298.414.364,48	178.197.463,46	178.197.463,46	120.216.901,02	59,71%
2 - BIENES DE CONSUMO	43.528.219,64	19.701.889,29	15.738.829,86	27.789.389,78	36,16%
3 - SERVICIOS NO PERSONALES	265.982.257,41	124.659.434,57	124.316.233,04	141.666.024,37	46,74%
4 - BIENES DE USO	465.964.494,97	107.822.443,53	107.668.798,53	358.295.696,44	23,11%
5 - TRANSFERENCIAS	193.773.003,15	107.153.816,88	107.153.816,88	86.619.186,27	55,30%
6 - ACTIVOS FINANCIEROS	79.813.500,00	48.200.152,10	48.200.152,10	31.613.347,90	60,39%
<b>TOTAL</b>	<b>1.347.475.839,65</b>	<b>585.735.199,83</b>	<b>581.275.293,87</b>	<b>766.200.545,78</b>	<b>43,14%</b>

**ORGANISMOS DESCENTRALIZADOS**  
**ESTADO DE EJECUCION PRESUPUESTARIA DE GASTOS**  
**PORCENTAJE DE EJECUCION DEL GASTO POR INCISO**  
**- AL 30/09/2012 -**

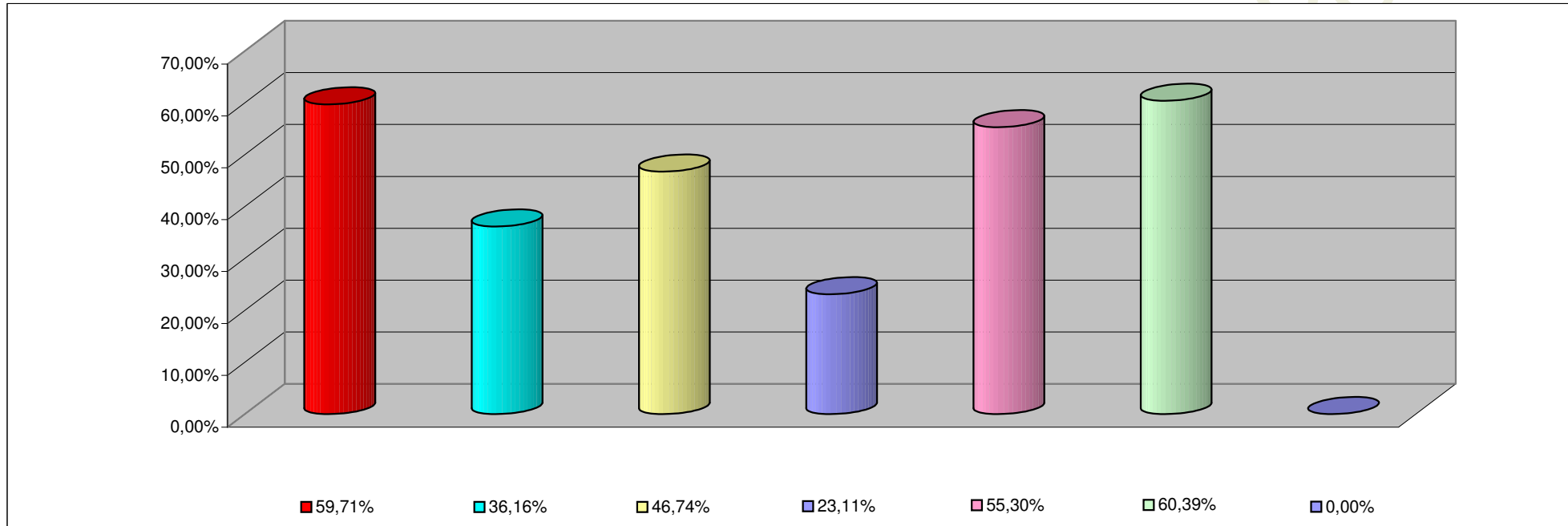

<b>INCISO</b>	<b>PORCENTAJE DE EJECUCION</b>
1 - GASTOS EN PERSONAL	59,71%
2 - BIENES DE CONSUMO	36,16%
3 - SERVICIOS NO PERSONALES	46,74%
4 - BIENES DE USO	23,11%
5 - TRANSFERENCIAS	55,30%
6 - ACTIVOS FINANCIEROS	60,39%
7- SERV. DE LA DEUDA D. O. P.	0,00%

**INFORMACION SOBRE EL ESTADO DE EJECUCION PRESUPUESTARIA DE GASTOS  
- AL 30/09/2012 -**

**INSTITUCIONES DE LA SEGURIDAD SOCIAL**

<b>OBJETO DE GASTO</b>	<b>CREDITO VIGENTE EJERCICIO 2012 (1)</b>	<b>COMPROMETIDO ACTUAL (2)</b>	<b>DEVENGADO ACTUAL (3)</b>	<b>DIFERENCIA CREDITO - DEVENGADO (4=1-3)</b>	<b>PORCENTAJE EN EJECUCION (5=3/1)</b>
1 - GASTOS EN PERSONAL	33.951.463,00	26.722.018,05	26.722.018,05	7.229.444,95	78,71%
2 - BIENES DE CONSUMO	99.983.406,48	79.221.149,83	79.201.049,83	20.782.356,65	79,21%
3 - SERVICIOS NO PERSONALES	281.955.857,00	229.000.144,20	228.997.844,20	52.958.012,80	81,22%
4 - BIENES DE USO	4.700.000,00	111.807,50	111.807,50	4.588.192,50	2,38%
5 - TRANSFERENCIAS	611.000,00	140.900,00	140.900,00	470.100,00	23,06%
<b>TOTAL</b>	<b>421.201.726,48</b>	<b>335.196.019,58</b>	<b>335.173.619,58</b>	<b>86.028.106,90</b>	<b>79,58%</b>

**INSTITUCIONES DE LA SEGURIDAD SOCIAL**  
**ESTADO DE EJECUCION PRESUPUESTARIA DE GASTOS**  
**PORCENTAJE DE EJECUCION DEL GASTO POR INCISO**  
**- AL 30/09/2012 -**

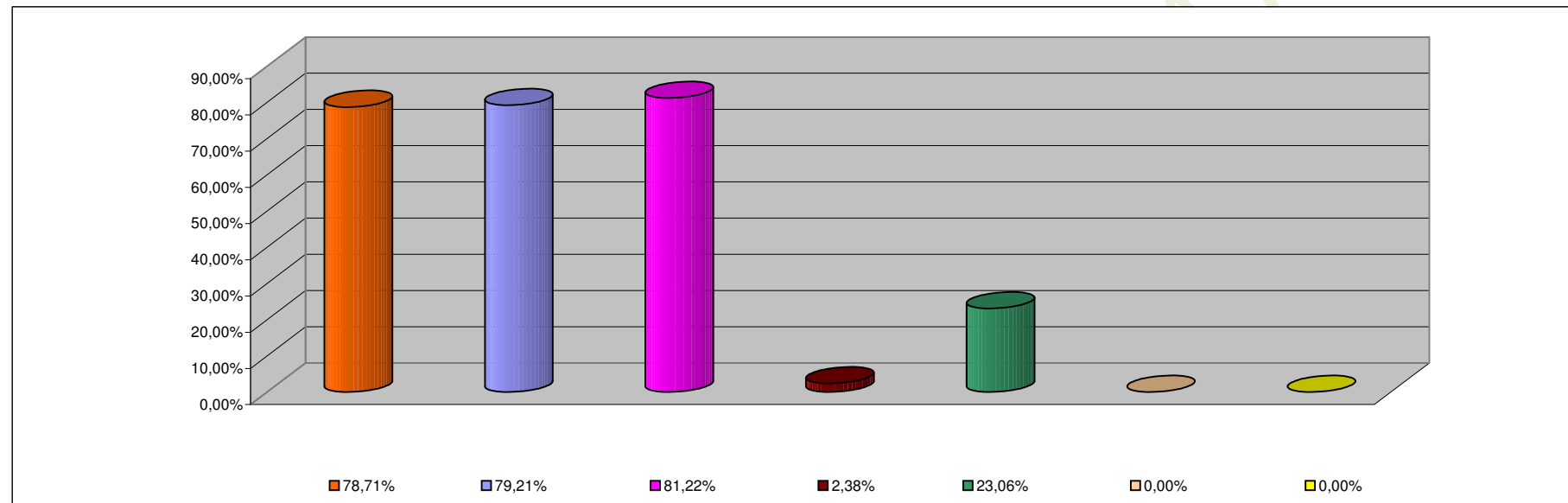

<b>INCISO</b>	<b>PORCENTAJE DE EJECUCION</b>
1 - GASTOS EN PERSONAL	78,71%
2 - BIENES DE CONSUMO	79,21%
3 - SERVICIOS NO PERSONALES	81,22%
4 - BIENES DE USO	2,38%
5 - TRANSFERENCIAS	23,06%
6 - ACTIVOS FINANCIEROS	0,00%
7 - SERV. DE LA DEUDA D.O.P.	0,00%