

**INFORMACION SOBRE EL ESTADO DE EJECUCION PRESUPUESTARIA DE GASTOS
- AL 30/09/2015 -**

SECTOR PUBLICO PROVINCIAL NO FINANCIERO

OBJETO DE GASTO	CREDITO VIGENTE EJERCICIO 2015 (1)	COMPROMETIDO ACTUAL (2)	DEVENGADO ACTUAL (3)	DIFERENCIA CREDITO - DEVENGADO (4=1-3)	PORCENTAJE EN EJECUCION (5=3/1)
1 - GASTOS EN PERSONAL	6.629.874.014,26	5.626.201.543,28	5.624.888.532,11	1.004.985.482,15	84,84%
2 - BIENES DE CONSUMO	1.330.474.444,68	556.145.472,30	521.395.402,51	809.079.042,17	39,19%
3 - SERVICIOS NO PERSONALES	1.850.020.720,78	1.111.335.704,47	1.093.078.223,24	756.942.497,54	59,08%
4 - BIENES DE USO	3.166.051.839,12	891.091.141,77	883.030.011,90	2.283.021.827,22	27,89%
5 - TRANSFERENCIAS	4.918.297.236,94	3.269.095.743,48	3.263.341.871,23	1.654.955.365,71	66,35%
6 - ACTIVOS FINANCIEROS	186.648.877,99	76.556.464,10	76.556.464,10	110.092.413,89	41,02%
7 - SERVICIOS DE LA DEUDA Y D.O.P.	30.625.591,44	19.004.540,10	19.004.540,10	11.621.051,34	62,05%
TOTAL	18.111.992.725,21	11.549.430.609,50	11.481.295.045,19	6.630.697.680,02	63,39%

**SECTOR PUBLICO PROVINCIAL NO FINANCIERO
ESTADO DE EJECUCION PRESUPUESTARIA DE GASTOS
PORCENTAJE DE EJECUCION DEL GASTO POR INCISO
- AL 30/09/2015 -**

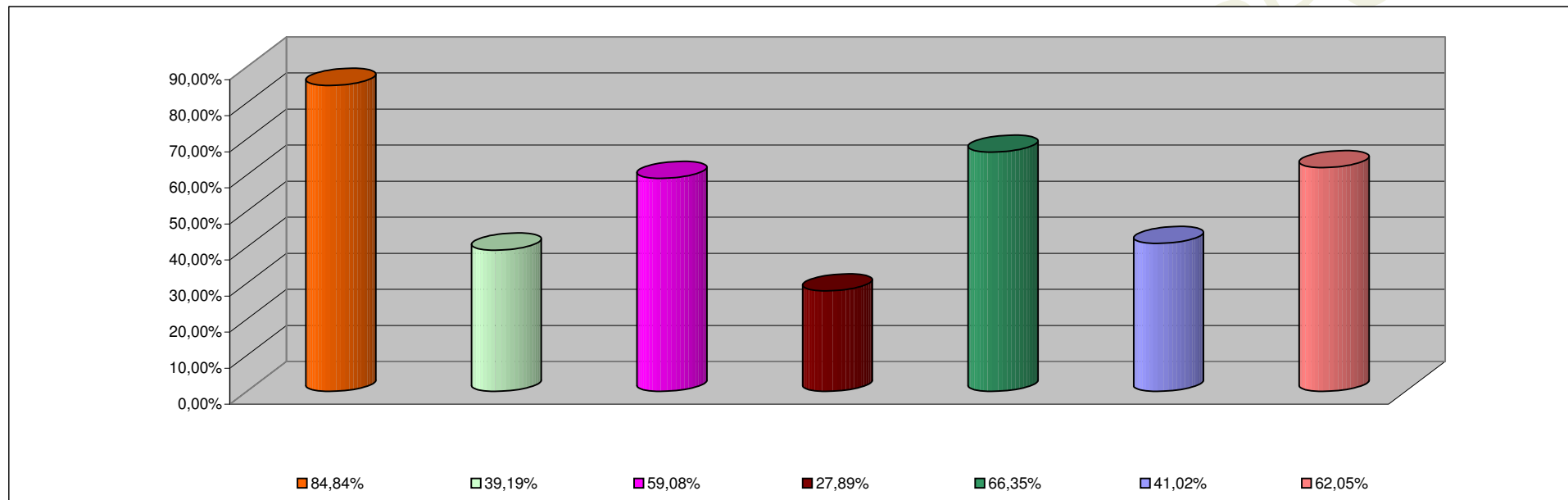

INCISO	PORCENTAJE DE EJECUCION
1 - GASTOS EN PERSONAL	84,84%
2 - BIENES DE CONSUMO	39,19%
3 - SERVICIOS NO PERSONALES	59,08%
4 - BIENES DE USO	27,89%
5 - TRANSFERENCIAS	66,35%
6 - ACTIVOS FINANCIEROS	41,02%
7 - SERV. DE LA DEUDA D.O.P.	62,05%

**INFORMACION SOBRE EL ESTADO DE EJECUCION PRESUPUESTARIA DE GASTOS
- AL 30/09/2015 -**

ADMINISTRACION CENTRAL

OBJETO DE GASTO	CREDITO VIGENTE EJERCICIO 2015 (1)	COMPROMETIDO ACTUAL (2)	DEVENGADO ACTUAL (3)	DIFERENCIA CREDITO - DEVENGADO (4=1-3)	PORCENTAJE EN EJECUCION (5=3/1)
1 - GASTOS EN PERSONAL	6.157.189.579,97	5.207.383.476,87	5.206.070.465,70	951.119.114,27	84,55%
2 - BIENES DE CONSUMO	836.369.539,56	283.399.628,72	264.747.332,46	571.622.207,10	31,65%
3 - SERVICIOS NO PERSONALES	627.861.186,96	275.328.665,67	259.131.563,70	368.729.623,26	41,27%
4 - BIENES DE USO	1.631.393.865,66	470.063.813,78	462.002.683,91	1.169.391.181,75	28,32%
5 - TRANSFERENCIAS	4.399.144.094,26	3.032.048.568,63	3.026.304.838,93	1.372.839.255,33	68,79%
6 - ACTIVOS FINANCIEROS	23.108.972,99	3.007.764,60	3.007.764,60	20.101.208,39	13,02%
7 - SERVICIOS DE LA DEUDA Y D.O.P	30.625.591,44	19.004.540,10	19.004.540,10	11.621.051,34	62,05%
TOTAL	13.705.692.830,84	9.290.236.458,37	9.240.269.189,40	4.465.423.641,44	67,42%

ADMINISTRACION CENTRAL
ESTADO DE EJECUCION PRESUPUESTARIA DE GASTOS
PORCENTAJE DE EJECUCION DEL GASTO POR INCISO
- AL 30/09/2015 -

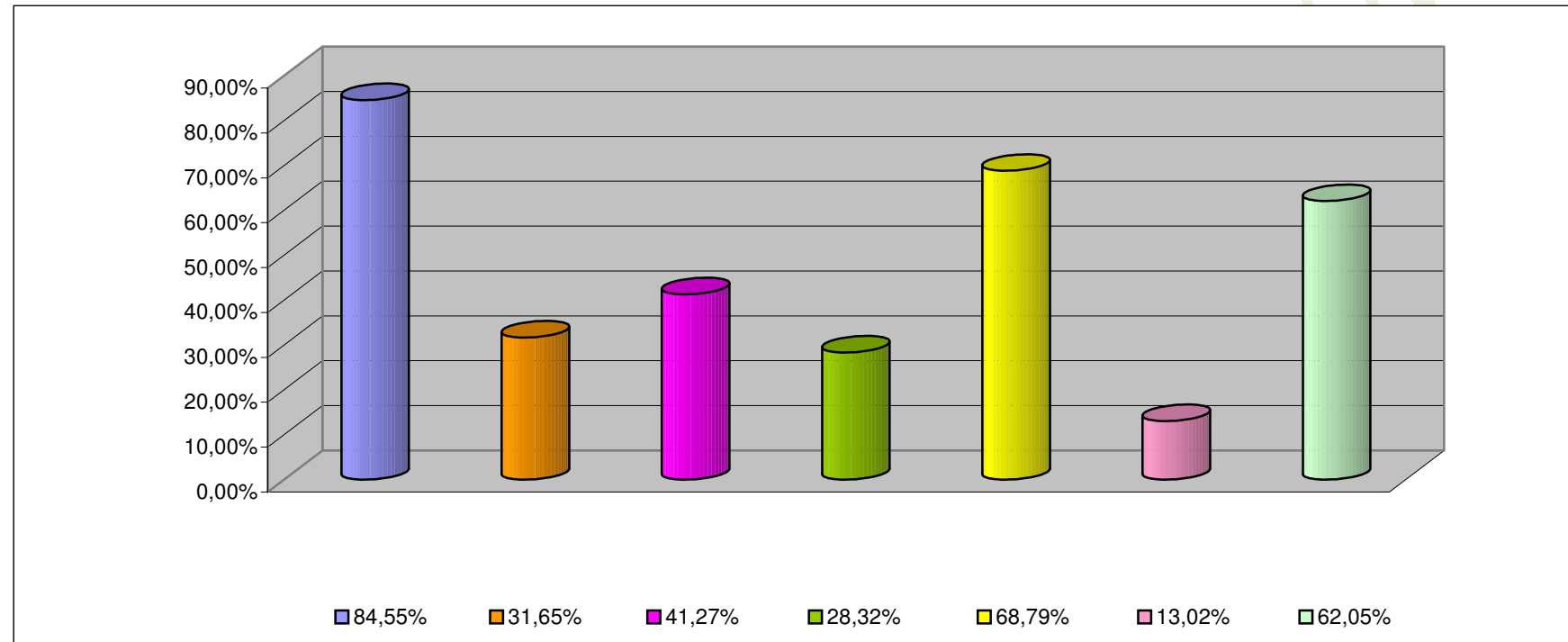

INCISO	PORCENTAJE DE EJECUCION (%)
1 - GASTOS EN PERSONAL	84,55%
2 - BIENES DE CONSUMO	31,65%
3 - SERVICIOS NO PERSONALES	41,27%
4 - BIENES DE USO	28,32%
5 - TRANSFERENCIAS	68,79%
6 - ACTIVOS FINANCIEROS	13,02%
7 - SERV. DE LA DEUDA D.O.P.	62,05%

INFORMACION SOBRE EL ESTADO DE EJECUCION PRESUPUESTARIA DE GASTOS
- AL 30/09/2015 -

ORGANISMOS DESCENTRALIZADOS

OBJETO DE GASTO	CREDITO VIGENTE EJERCICIO 2015 (1)	COMPROMETIDO ACTUAL (2)	DEVENGADO ACTUAL (3)	DIFERENCIA CREDITO - DEVENGADO (4=1-3)	PORCENTAJE EN EJECUCION (5=3/1)
1 - GASTOS EN PERSONAL	412.409.291,29	363.197.336,34	363.197.336,34	49.211.954,95	88,07%
2 - BIENES DE CONSUMO	104.135.479,86	63.641.847,61	48.464.859,43	55.670.620,43	46,54%
3 - SERVICIOS NO PERSONALES	468.406.883,31	303.284.596,14	301.567.420,19	166.839.463,12	64,38%
4 - BIENES DE USO	1.525.902.375,46	419.429.480,87	419.429.480,87	1.106.472.894,59	27,49%
5 - TRANSFERENCIAS	518.553.142,68	236.863.174,85	236.853.032,30	281.700.110,38	45,68%
6 - ACTIVOS FINANCIEROS	163.539.905,00	73.548.699,50	73.548.699,50	89.991.205,50	44,97%
TOTAL	3.192.947.077,60	1.459.965.135,31	1.443.060.828,63	1.749.886.248,97	45,20%

ORGANISMOS DESCENTRALIZADOS
ESTADO DE EJECUCION PRESUPUESTARIA DE GASTOS
PORCENTAJE DE EJECUCION DEL GASTO POR INCISO
- AL 30/09/2015 -

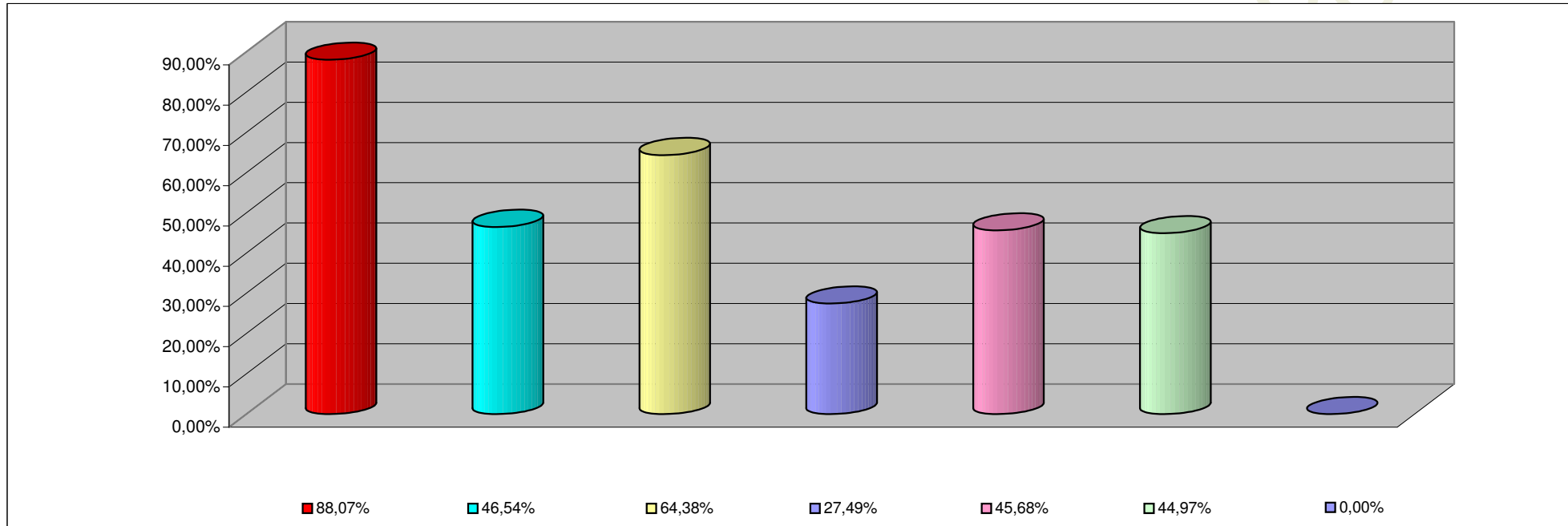

INCISO	PORCENTAJE DE EJECUCION
1 - GASTOS EN PERSONAL	88,07%
2 - BIENES DE CONSUMO	46,54%
3 - SERVICIOS NO PERSONALES	64,38%
4 - BIENES DE USO	27,49%
5 - TRANSFERENCIAS	45,68%
6 - ACTIVOS FINANCIEROS	44,97%
7- SERV. DE LA DEUDA D. O. P.	0,00%

**INFORMACION SOBRE EL ESTADO DE EJECUCION PRESUPUESTARIA DE GASTOS
- AL 30/09/2015 -**

INSTITUCIONES DE LA SEGURIDAD SOCIAL

OBJETO DE GASTO	CREDITO VIGENTE EJERCICIO 2015 (1)	COMPROMETIDO ACTUAL (2)	DEVENGADO ACTUAL (3)	DIFERENCIA CREDITO - DEVENGADO (4=1-3)	PORCENTAJE EN EJECUCION (5=3/1)
1 - GASTOS EN PERSONAL	60.275.143,00	55.620.730,07	55.620.730,07	4.654.412,93	92,28%
2 - BIENES DE CONSUMO	389.969.425,26	209.103.995,97	208.183.210,62	181.786.214,64	53,38%
3 - SERVICIOS NO PERSONALES	753.752.650,51	532.722.442,66	532.379.239,35	221.373.411,16	70,63%
4 - BIENES DE USO	8.755.598,00	1.597.847,12	1.597.847,12	7.157.750,88	18,25%
5 - TRANSFERENCIAS	600.000,00	184.000,00	184.000,00	416.000,00	30,67%
TOTAL	1.213.352.816,77	799.229.015,82	797.965.027,16	415.387.789,61	65,77%

INSTITUCIONES DE LA SEGURIDAD SOCIAL
ESTADO DE EJECUCION PRESUPUESTARIA DE GASTOS
PORCENTAJE DE EJECUCION DEL GASTO POR INCISO
- AL 30/09/2015 -

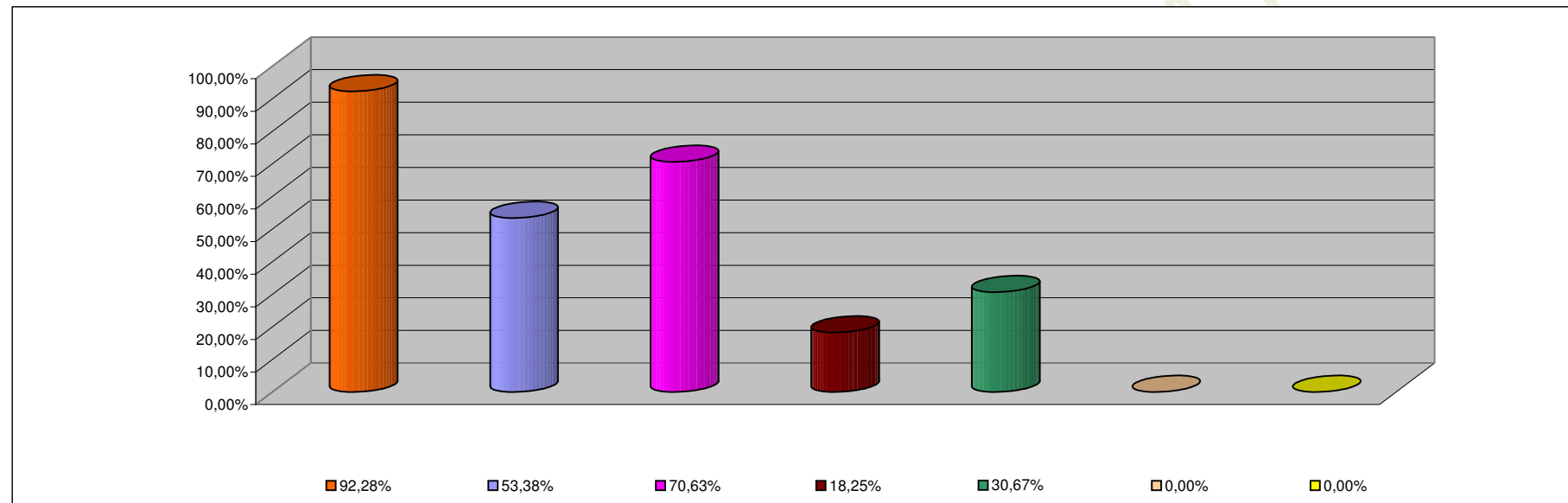

INCISO	PORCENTAJE DE EJECUCION
1 - GASTOS EN PERSONAL	92,28%
2 - BIENES DE CONSUMO	53,38%
3 - SERVICIOS NO PERSONALES	70,63%
4 - BIENES DE USO	18,25%
5 - TRANSFERENCIAS	30,67%
6 - ACTIVOS FINANCIEROS	0,00%
7 - SERV. DE LA DEUDA D.O.P.	0,00%