

**INFORMACION SOBRE EL ESTADO DE EJECUCION PRESUPUESTARIA DE GASTOS
- AL 31/10/2001 -**

SECTOR PUBLICO PROVINCIAL NO FINANCIERO

OBJETO DE GASTO	CREDITO VIGENTE EJERCICIO 2001 (1)	COMPROMETIDO ACTUAL (2)	DEVENGADO ACTUAL (3)	DIFERENCIA CREDITO - DEVENGADO (4=1-3)	PORCENTAJE EN EJECUCION (5=3/1)
1 - GASTOS EN PERSONAL	297.356.655,92	232.510.023,48	232.496.724,82	64.859.931,10	78,19%
2 - BIENES DE CONSUMO	29.853.561,77	17.459.431,18	16.558.196,19	13.295.365,58	55,46%
3 - SERVICIOS NO PERSONALES	86.037.760,21	54.503.853,51	53.941.197,37	32.096.562,84	62,69%
4 - BIENES DE USO	49.023.041,72	21.894.075,47	21.627.450,05	27.395.591,67	44,12%
5 - TRANSFERENCIAS	128.418.485,86	99.210.410,90	98.138.675,72	30.279.810,14	76,42%
6 - ACTIVOS FINANCIEROS	10.897.096,86	4.279.214,55	4.279.214,55	6.617.882,31	39,27%
7 - SERVICIOS DE LA DEUDA Y D	45.553.180,39	37.771.720,61	37.277.388,04	8.275.792,35	81,83%
TOTAL	647.139.782,73	467.628.729,70	464.318.846,74	182.820.935,99	71,75%

SECTOR PUBLICO PROVINCIAL NO FINANCIERO
ESTADO DE EJECUCION PRESUPUESTARIA DE GASTOS
PORCENTAJE DE EJECUCION DEL GASTO POR INCISO
- AL 31/10/2001 -

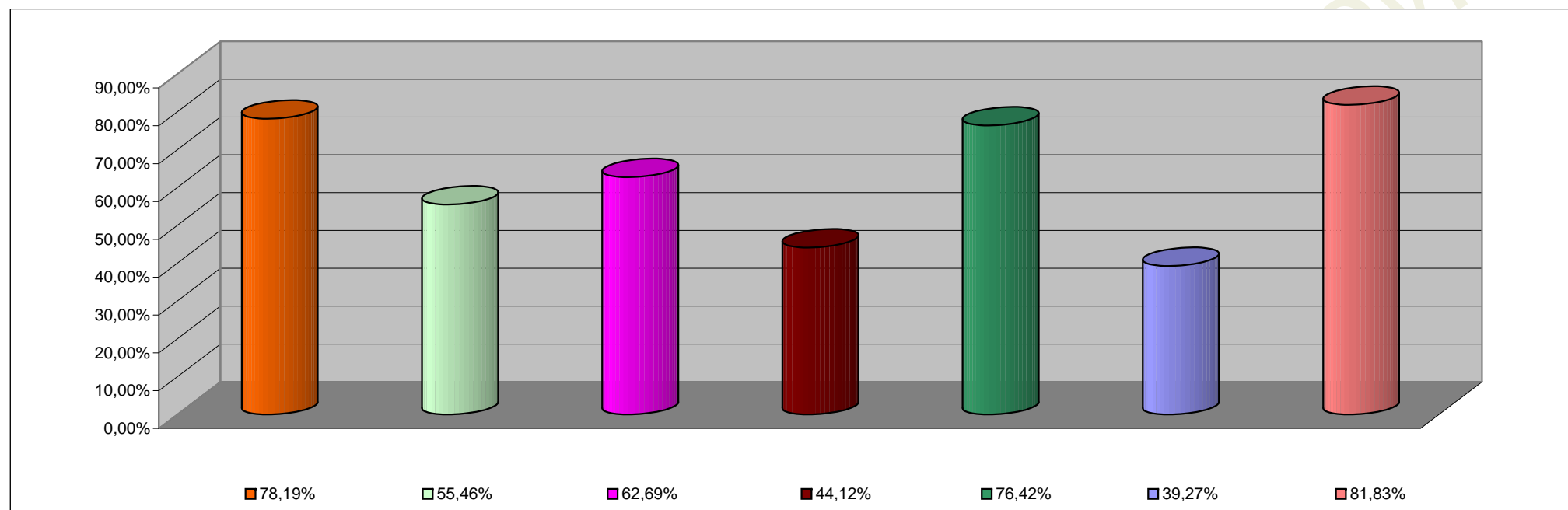

INCISO	PORCENTAJE DE EJECUCION
1 - GASTOS EN PERSONAL	78,19%
2 - BIENES DE CONSUMO	55,46%
3 - SERVICIOS NO PERSONALES	62,69%
4 - BIENES DE USO	44,12%
5 - TRANSFERENCIAS	76,42%
6 - ACTIVOS FINANCIEROS	39,27%
7 - SERV. DE LA DEUDA D.O.P.	81,83%

**INFORMACION SOBRE EL ESTADO DE EJECUCION PRESUPUESTARIA DE GASTOS
- AL 31/10/2001 -**

ADMINISTRACION CENTRAL

OBJETO DE GASTO	CREDITO VIGENTE EJERCICIO 2001 (1)	COMPROMETIDO ACTUAL (2)	DEVENGADO ACTUAL (3)	DIFERENCIA CREDITO - DEVENGADO (4=1-3)	PORCENTAJE EN EJECUCION (5=3/1)
1 - GASTOS EN PERSONAL	263.467.413,10	205.729.370,76	205.720.252,33	57.747.160,77	78,08%
2 - BIENES DE CONSUMO	15.190.869,29	8.335.357,17	7.496.958,15	7.693.911,14	49,35%
3 - SERVICIOS NO PERSONALES	23.451.811,77	11.571.010,54	11.337.741,05	12.114.070,72	48,34%
4 - BIENES DE USO	22.336.798,66	5.468.986,53	5.298.673,97	17.038.124,69	23,72%
5 - TRANSFERENCIAS	124.753.918,86	96.518.955,77	95.449.234,59	29.304.684,27	76,51%
6 - ACTIVOS FINANCIEROS	3.582.698,86	677.860,00	677.860,00	2.904.838,86	18,92%
7 - SERVICIOS DE LA DEUDA Y D.O.P	43.060.902,00	35.964.772,78	35.470.440,21	7.590.461,79	82,37%
TOTAL	495.844.412,54	364.266.313,55	361.451.160,30	134.393.252,24	72,90%

ADMINISTRACION CENTRAL
ESTADO DE EJECUCION PRESUPUESTARIA DE GASTOS
PORCENTAJE DE EJECUCION DEL GASTO POR INCISO
- AL 31/10/2001 -

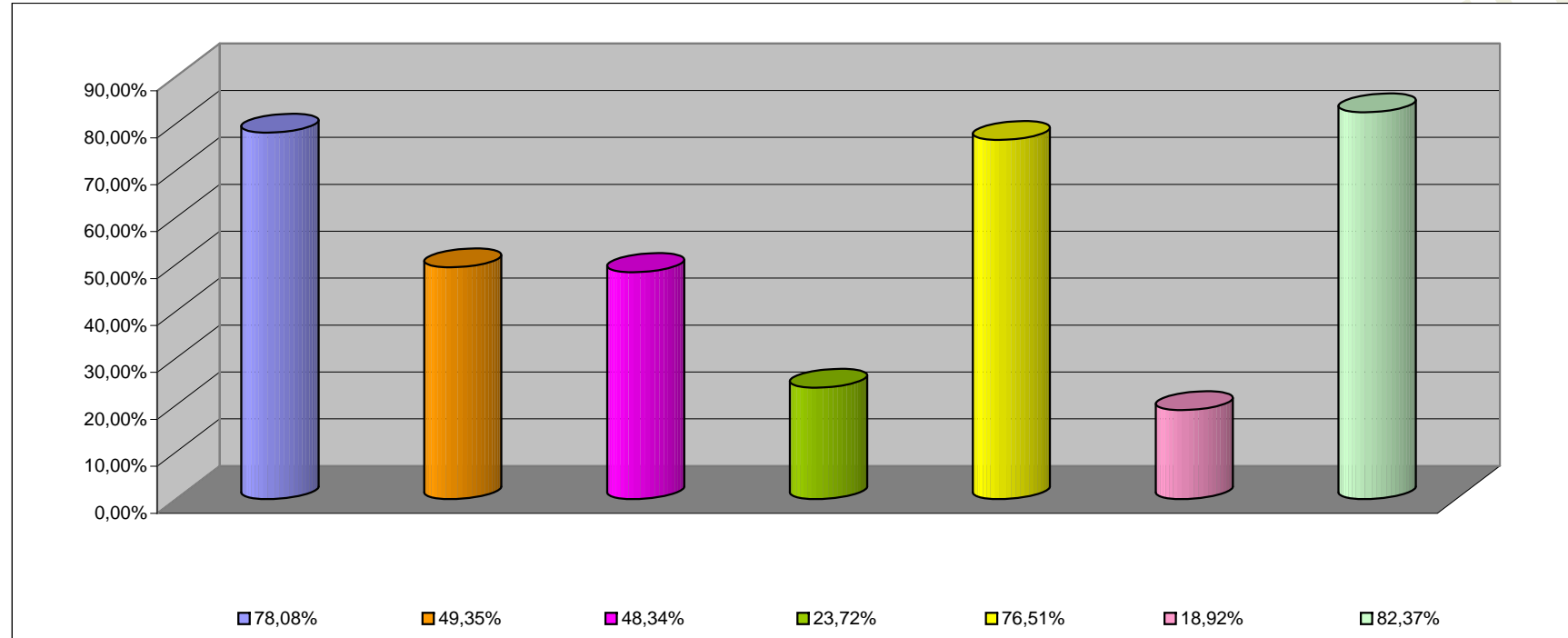

INCISO	PORCENTAJE DE EJECUCION (%)
1 - GASTOS EN PERSONAL	78,08%
2 - BIENES DE CONSUMO	49,35%
3 - SERVICIOS NO PERSONALES	48,34%
4 - BIENES DE USO	23,72%
5 - TRANSFERENCIAS	76,51%
6 - ACTIVOS FINANCIEROS	18,92%
7 - SERV. DE LA DEUDA D.O.P.	82,37%

**INFORMACION SOBRE EL ESTADO DE EJECUCION PRESUPUESTARIA DE GASTOS
- AL 31/10/2001 -**

ORGANISMOS DESCENTRALIZADOS

OBJETO DE GASTO	CREDITO VIGENTE EJERCICIO 2001 (1)	COMPROMETIDO ACTUAL (2)	DEVENGADO ACTUAL (3)	DIFERENCIA CREDITO - DEVENGADO (4=1-3)	PORCENTAJE EN EJECUCION (5=3/1)
1 - GASTOS EN PERSONAL	26.283.884,82	21.107.474,35	21.107.112,36	5.176.772,46	80,30%
2 - BIENES DE CONSUMO	3.196.950,04	1.872.358,70	1.815.826,11	1.381.123,93	56,80%
3 - SERVICIOS NO PERSONALES	29.592.485,88	18.786.698,41	18.476.078,42	11.116.407,46	62,44%
4 - BIENES DE USO	17.181.353,87	12.311.187,25	12.214.874,39	4.966.479,48	71,09%
5 - TRANSFERENCIAS	3.629.567,00	2.683.164,13	2.681.150,13	948.416,87	73,87%
6 - ACTIVOS FINANCIEROS	7.314.398,00	3.601.354,55	3.601.354,55	3.713.043,45	49,24%
7 - SERVICIOS DE LA DEUDA Y D.O.	2.492.278,39	1.806.947,83	1.806.947,83	685.330,56	72,50%
TOTAL	89.690.918,00	62.169.185,22	61.703.343,79	27.987.574,21	68,80%

ORGANISMOS DESCENTRALIZADOS
ESTADO DE EJECUCION PRESUPUESTARIA DE GASTOS
PORCENTAJE DE EJECUCION DEL GASTO POR INCISO
- AL 31/10/2001 -

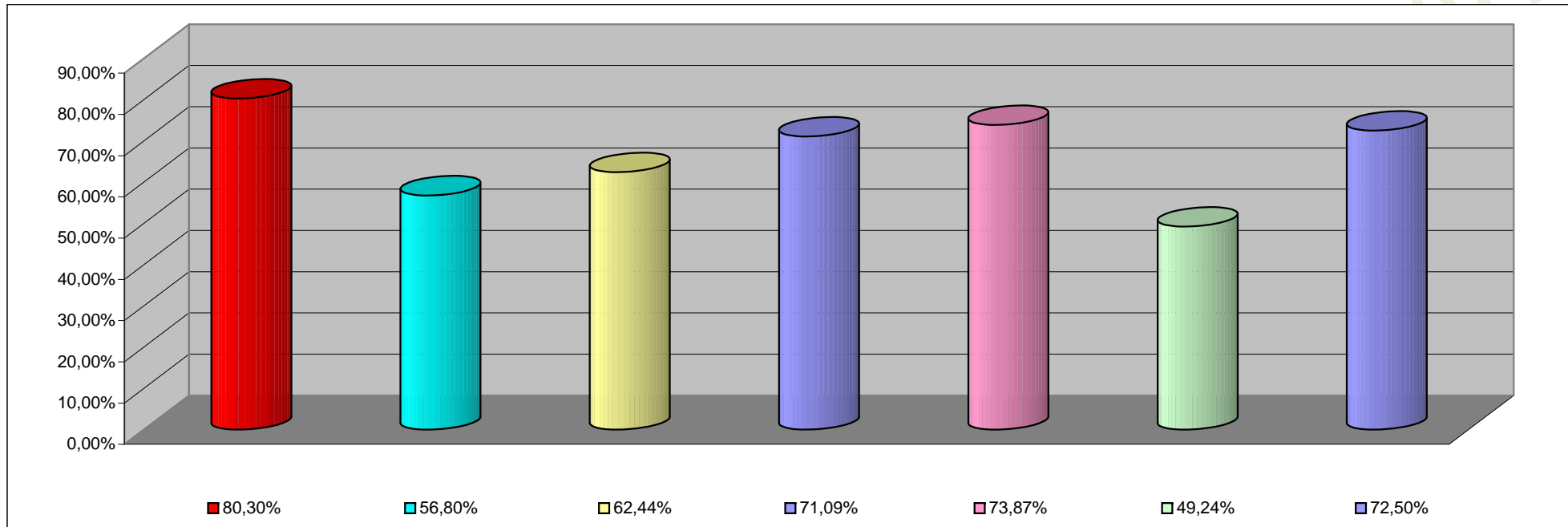

INCISO	PORCENTAJE DE EJECUCION
1 - GASTOS EN PERSONAL	80,30%
2 - BIENES DE CONSUMO	56,80%
3 - SERVICIOS NO PERSONALES	62,44%
4 - BIENES DE USO	71,09%
5 - TRANSFERENCIAS	73,87%
6 - ACTIVOS FINANCIEROS	49,24%
7- SERV. DE LA DEUDA D. O. P.	72,50%

**INFORMACION SOBRE EL ESTADO DE EJECUCION PRESUPUESTARIA DE GASTOS
- AL 31/10/2001 -**

EMPRESAS DEL ESTADO

OBJETO DE GASTO	CREDITO VIGENTE EJERCICIO 2001 (1)	COMPROMETIDO ACTUAL (2)	DEVENGADO ACTUAL (3)	DIFERENCIA CREDITO - DEVENGADO (4=1-3)	PORCENTAJE EN EJECUCION (5=3/1)
1 - GASTOS EN PERSONAL	3.535.365,00	3.122.639,10	3.118.820,86	416.544,14	88,22%
2 - BIENES DE CONSUMO	2.470.242,44	698.534,47	692.231,09	1.778.011,35	28,02%
3 - SERVICIOS NO PERSONALES	3.438.749,56	985.108,79	966.342,13	2.472.407,43	28,10%
4 - BIENES DE USO	9.046.489,19	4.091.267,76	4.091.267,76	4.955.221,43	45,22%
TOTAL	18.490.846,19	8.897.550,12	8.868.661,84	9.622.184,35	47,96%

EMPRESAS DEL ESTADO
ESTADO DE EJECUCION PRESUPUESTARIA DE GASTOS
PORCENTAJE DE EJECUCION DEL GASTO POR INCISO
- AL 31/10/2001 -

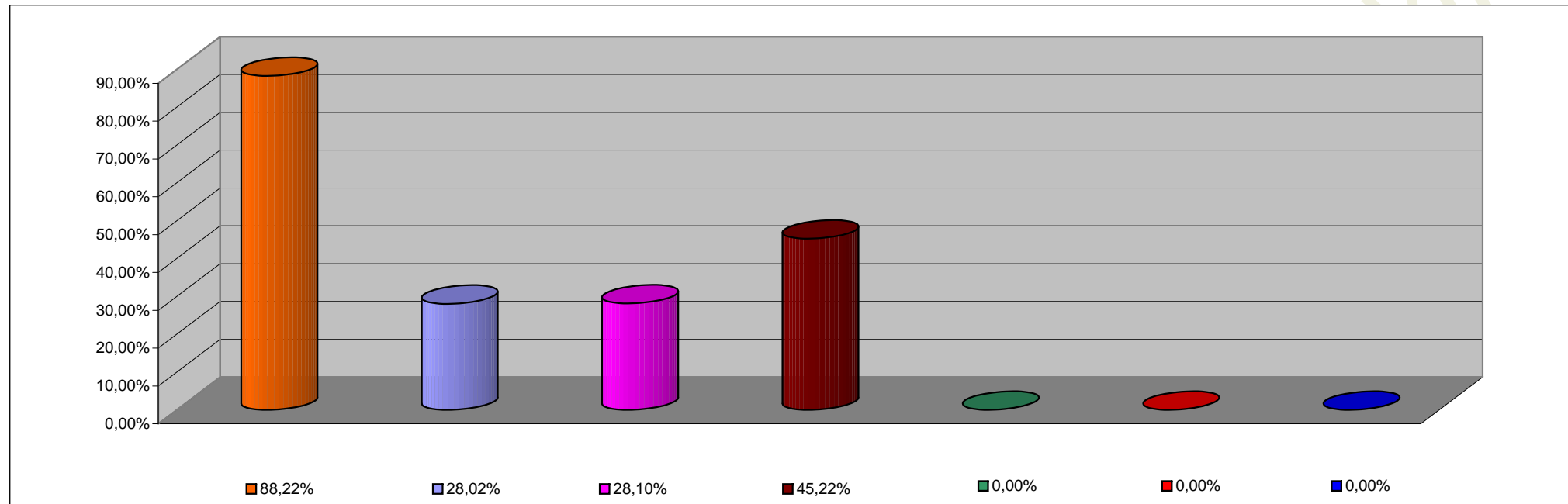

INCISO	PORCENTAJE DE EJECUCION
1 - GASTOS EN PERSONAL	88,22%
2 - BIENES DE CONSUMO	28,02%
3 - SERVICIOS NO PERSONALES	28,10%
4 - BIENES DE USO	45,22%
5 - TRANSFERENCIAS	0,00%
6 - ACTIVOS FINANCIEROS	0,00%
7 - SERV. DE LA DEUDA D.O.P.	0,00%

INFORMACION SOBRE EL ESTADO DE EJECUCION PRESUPUESTARIA DE GASTOS
- AL 31/10/2001 -

INSTITUCIONES DE LA SEGURIDAD SOCIAL

OBJETO DE GASTO	CREDITO VIGENTE EJERCICIO 2001 (1)	COMPROMETIDO ACTUAL (2)	DEVENGADO ACTUAL (3)	DIFERENCIA CREDITO - DEVENGADO (4=1-3)	PORCENTAJE EN EJECUCION (5=3/1)
1 - GASTOS EN PERSONAL	4.069.993,00	2.550.539,27	2.550.539,27	1.519.453,73	62,67%
2 - BIENES DE CONSUMO	8.995.500,00	6.553.180,84	6.553.180,84	2.442.319,16	72,85%
3 - SERVICIOS NO PERSONALES	29.554.713,00	23.161.035,77	23.161.035,77	6.393.677,23	78,37%
4 - BIENES DE USO	458.400,00	22.633,93	22.633,93	435.766,07	4,94%
5 - TRANSFERENCIAS	35.000,00	8.291,00	8.291,00	26.709,00	23,69%
TOTAL	43.113.606,00	32.295.680,81	32.295.680,81	10.817.925,19	74,91%

**INSTITUCIONES DE LA SEGURIDAD SOCIAL
ESTADO DE EJECUCION PRESUPUESTARIA DE GASTOS
PORCENTAJE DE EJECUCION DEL GASTO POR INCISO
- AL 31/10/2001 -**

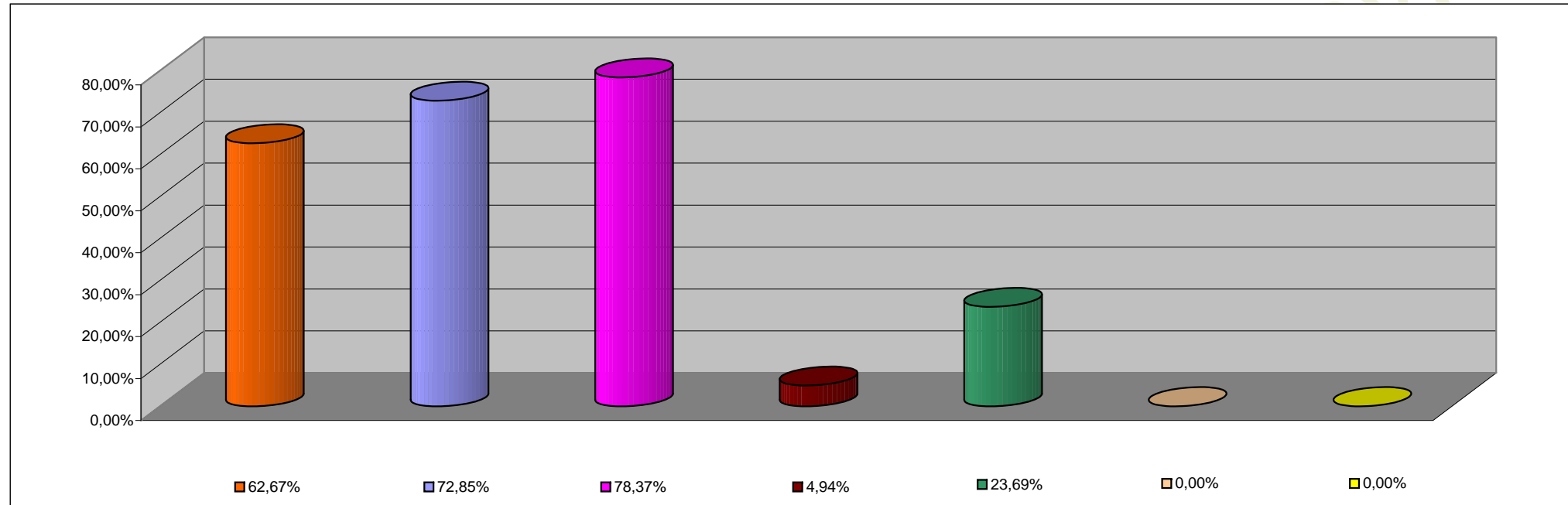

INCISO	PORCENTAJE DE EJECUCION
1 - GASTOS EN PERSONAL	62,67%
2 - BIENES DE CONSUMO	72,85%
3 - SERVICIOS NO PERSONALES	78,37%
4 - BIENES DE USO	4,94%
5 - TRANSFERENCIAS	23,69%
6 - ACTIVOS FINANCIEROS	0,00%
7 - SERV. DE LA DEUDA D.O.P.	0,00%