

**INFORMACION SOBRE EL ESTADO DE EJECUCION PRESUPUESTARIA DE GASTOS
- AL 31/10/2002 -**

SECTOR PUBLICO PROVINCIAL NO FINANCIERO

OBJETO DE GASTO	CREDITO VIGENTE EJERCICIO 2002 (1)	COMPROMETIDO ACTUAL (2)	DEVENGADO ACTUAL (3)	DIFERENCIA CREDITO - DEVENGADO (4=1-3)	PORCENTAJE EN EJECUCION (5=3/1)
1 - GASTOS EN PERSONAL	294.043.951,89	227.513.228,65	227.503.759,07	66.540.192,82	77,37%
2 - BIENES DE CONSUMO	32.726.086,38	20.501.253,11	20.070.580,85	12.655.505,53	61,33%
3 - SERVICIOS NO PERSONALES	87.236.027,60	57.703.520,78	57.323.270,22	29.912.757,38	65,71%
4 - BIENES DE USO	27.058.330,79	8.554.869,39	8.486.076,60	18.572.254,19	31,36%
5 - TRANSFERENCIAS	139.261.801,96	97.785.501,24	96.325.780,03	42.936.021,93	69,17%
6 - ACTIVOS FINANCIEROS	6.830.071,85	3.303.484,28	3.165.433,84	3.664.638,01	46,35%
7 - SERVICIOS DE LA DEUDA Y D.O.P.	12.889.417,74	4.711.055,09	4.711.055,09	8.178.362,65	36,55%
TOTAL	600.045.688,21	420.072.912,54	417.585.955,70	182.459.732,51	69,59%

**SECTOR PUBLICO PROVINCIAL NO FINANCIERO
ESTADO DE EJECUCION PRESUPUESTARIA DE GASTOS
PORCENTAJE DE EJECUCION DEL GASTO POR INCISO
- AL 31/10/2002 -**

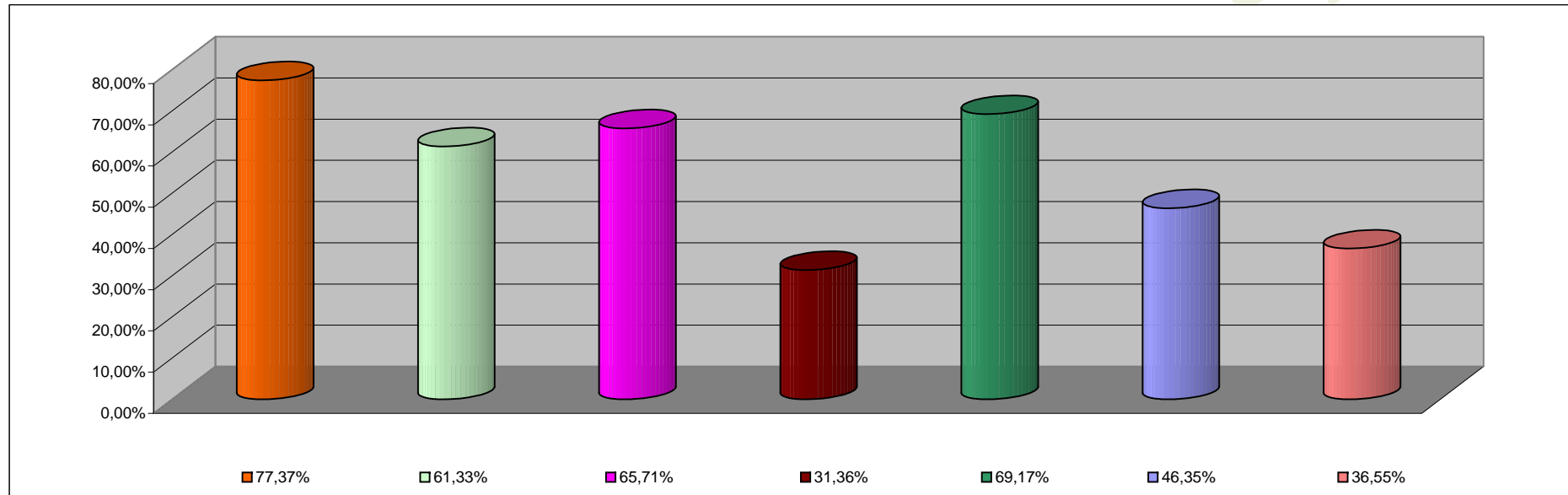

INCISO	PORCENTAJE DE EJECUCION
1 - GASTOS EN PERSONAL	77,37%
2 - BIENES DE CONSUMO	61,33%
3 - SERVICIOS NO PERSONALES	65,71%
4 - BIENES DE USO	31,36%
5 - TRANSFERENCIAS	69,17%
6 - ACTIVOS FINANCIEROS	46,35%
7 - SERV. DE LA DEUDA D.O.P.	36,55%

**INFORMACION SOBRE EL ESTADO DE EJECUCION PRESUPUESTARIA DE GASTOS
- AL 31/10/2002 -**

ADMINISTRACION CENTRAL

OBJETO DE GASTO	CREDITO VIGENTE EJERCICIO 2002 (1)	COMPROMETIDO ACTUAL (2)	DEVENGADO ACTUAL (3)	DIFERENCIA CREDITO - DEVENGADO (4=1-3)	PORCENTAJE EN EJECUCION (5=3/1)
1 - GASTOS EN PERSONAL	263.523.117,22	204.476.870,21	204.467.400,63	59.055.716,59	77,59%
2 - BIENES DE CONSUMO	17.674.967,33	9.649.864,26	9.336.478,45	8.338.488,88	52,82%
3 - SERVICIOS NO PERSONALES	31.601.969,23	14.859.748,08	14.618.469,46	16.983.499,77	46,26%
4 - BIENES DE USO	15.080.907,79	4.285.937,93	4.261.185,81	10.819.721,98	28,26%
5 - TRANSFERENCIAS	135.268.879,57	94.869.131,95	93.410.410,74	41.858.468,83	69,06%
6 - ACTIVOS FINANCIEROS	3.079.494,85	1.149.456,86	1.011.406,42	2.068.088,43	32,84%
7 - SERVICIOS DE LA DEUDA Y D.O.P	11.166.694,74	3.368.481,64	3.368.481,64	7.798.213,10	30,17%
TOTAL	477.396.030,73	332.659.490,93	330.473.833,15	146.922.197,58	69,22%

ADMINISTRACION CENTRAL
ESTADO DE EJECUCION PRESUPUESTARIA DE GASTOS
PORCENTAJE DE EJECUCION DEL GASTO POR INCISO
- AL 31/10/2002 -

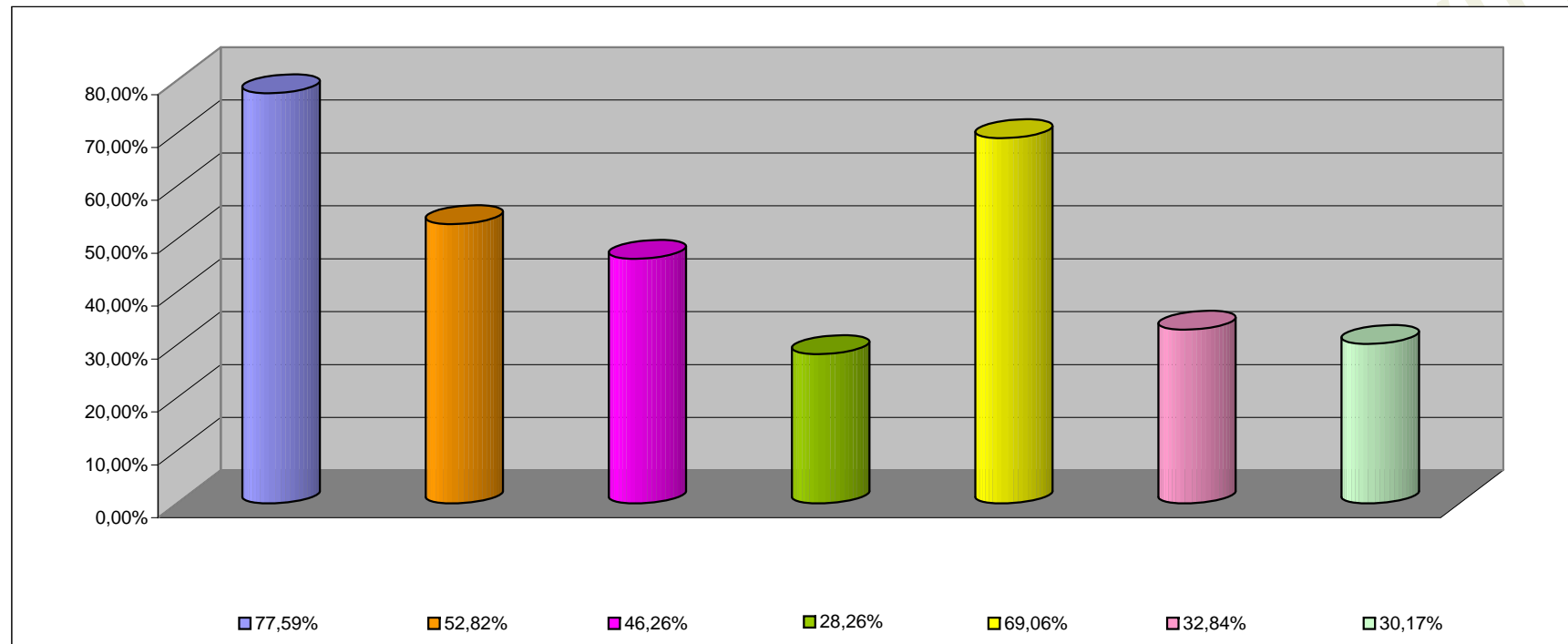

INCISO	PORCENTAJE DE EJECUCION (%)
1 - GASTOS EN PERSONAL	77,59%
2 - BIENES DE CONSUMO	52,82%
3 - SERVICIOS NO PERSONALES	46,26%
4 - BIENES DE USO	28,26%
5 - TRANSFERENCIAS	69,06%
6 - ACTIVOS FINANCIEROS	32,84%
7 - SERV. DE LA DEUDA D.O.P.	30,17%

**INFORMACION SOBRE EL ESTADO DE EJECUCION PRESUPUESTARIA DE GASTOS
- AL 31/10/2002 -**

ORGANISMOS DESCENTRALIZADOS

OBJETO DE GASTO	CREDITO VIGENTE EJERCICIO 2002 (1)	COMPROMETIDO ACTUAL (2)	DEVENGADO ACTUAL (3)	DIFERENCIA CREDITO - DEVENGADO (4=1-3)	PORCENTAJE EN EJECUCION (5=3/1)
1 - GASTOS EN PERSONAL	26.106.056,00	19.462.470,78	19.462.470,78	6.643.585,22	74,55%
2 - BIENES DE CONSUMO	4.658.283,05	2.463.426,04	2.350.059,99	2.308.223,06	50,45%
3 - SERVICIOS NO PERSONALES	26.428.188,18	18.482.633,91	18.351.911,97	8.076.276,21	69,44%
4 - BIENES DE USO	11.068.793,00	4.207.946,71	4.163.906,04	6.904.886,96	37,62%
5 - TRANSFERENCIAS	3.946.822,39	2.895.399,19	2.894.399,19	1.052.423,20	73,33%
6 - ACTIVOS FINANCIEROS	3.750.577,00	2.154.027,42	2.154.027,42	1.596.549,58	57,43%
7 - SERVICIOS DE LA DEUDA Y D.O.M.	1.722.723,00	1.342.573,45	1.342.573,45	380.149,55	77,93%
TOTAL	77.681.442,62	51.008.477,50	50.719.348,84	26.962.093,78	65,29%

**ORGANISMOS DESCENTRALIZADOS
ESTADO DE EJECUCION PRESUPUESTARIA DE GASTOS
PORCENTAJE DE EJECUCION DEL GASTO POR INCISO
- AL 31/10/2002 -**

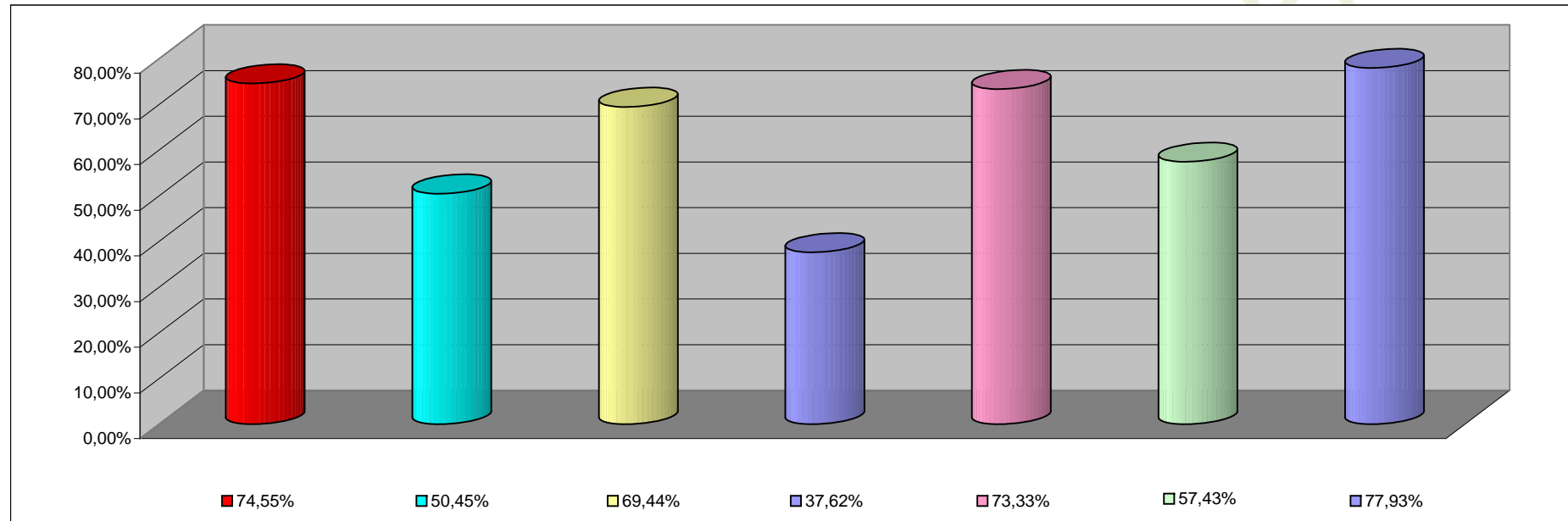

INCISO	PORCENTAJE DE EJECUCION
1 - GASTOS EN PERSONAL	74,55%
2 - BIENES DE CONSUMO	50,45%
3 - SERVICIOS NO PERSONALES	69,44%
4 - BIENES DE USO	37,62%
5 - TRANSFERENCIAS	73,33%
6 - ACTIVOS FINANCIEROS	57,43%
7- SERV. DE LA DEUDA D. O. P.	77,93%

INFORMACION SOBRE EL ESTADO DE EJECUCION PRESUPUESTARIA DE GASTOS
- AL 31/10/2002 -

EMPRESAS DEL ESTADO

OBJETO DE GASTO	CREDITO VIGENTE EJERCICIO 2002 (1)	COMPROMETIDO ACTUAL (2)	DEVENGADO ACTUAL (3)	DIFERENCIA CREDITO - DEVENGADO (4=1-3)	PORCENTAJE EN EJECUCION (5=3/1)
1 - GASTOS EN PERSONAL	1.087.743,67	1.087.743,67	1.087.743,67	0,00	100,00%
2 - BIENES DE CONSUMO	458.635,00	132.739,80	128.819,40	329.815,60	28,09%
3 - SERVICIOS NO PERSONALES	465.529,19	84.058,31	75.808,31	389.720,88	16,28%
4 - BIENES DE USO	431.330,00	53.030,92	53.030,92	378.299,08	12,29%
TOTAL	2.443.237,86	1.357.572,70	1.345.402,30	1.097.835,56	55,07%

EMPRESAS DEL ESTADO
ESTADO DE EJECUCION PRESUPUESTARIA DE GASTOS
PORCENTAJE DE EJECUCION DEL GASTO POR INCISO
- AL 31/10/2002 -

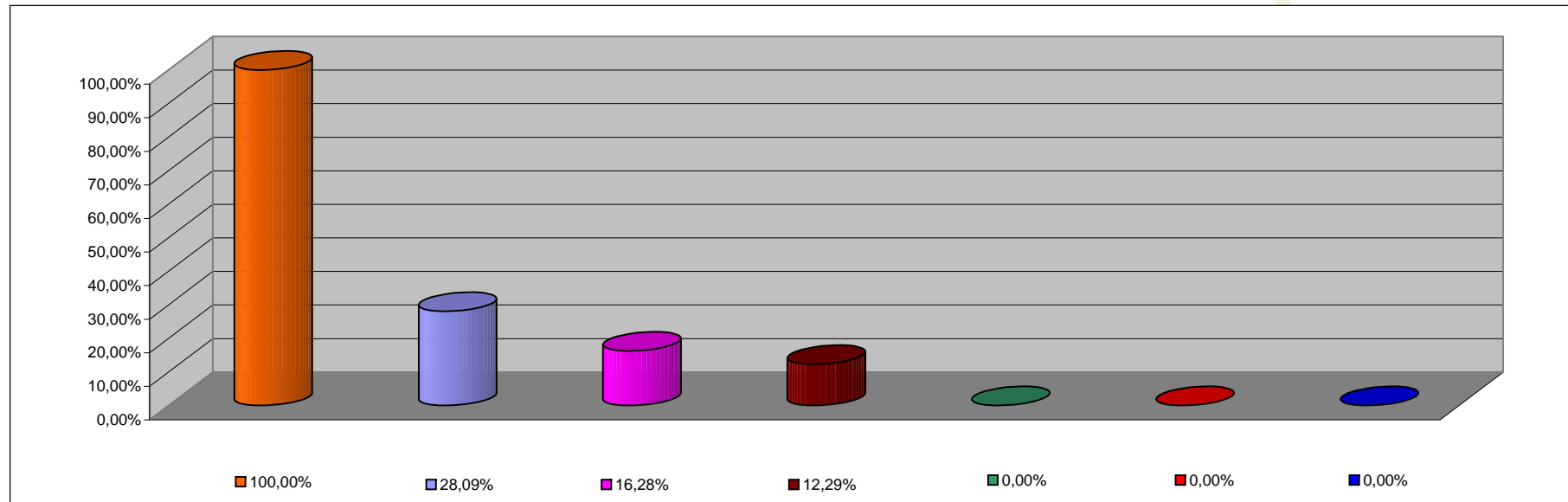

INCISO	PORCENTAJE DE EJECUCION
1 - GASTOS EN PERSONAL	100,00%
2 - BIENES DE CONSUMO	28,09%
3 - SERVICIOS NO PERSONALES	16,28%
4 - BIENES DE USO	12,29%
5 - TRANSFERENCIAS	0,00%
6 - ACTIVOS FINANCIEROS	0,00%
7 - SERV. DE LA DEUDA D.O.P.	0,00%

**INFORMACION SOBRE EL ESTADO DE EJECUCION PRESUPUESTARIA DE GASTOS
- AL 31/10/2002 -**

INSTITUCIONES DE LA SEGURIDAD SOCIAL

OBJETO DE GASTO	CREDITO VIGENTE EJERCICIO 2002 (1)	COMPROMETIDO ACTUAL (2)	DEVENGADO ACTUAL (3)	DIFERENCIA CREDITO - DEVENGADO (4=1-3)	PORCENTAJE EN EJECUCION (5=3/1)
1 - GASTOS EN PERSONAL	3.327.035,00	2.486.143,99	2.486.143,99	840.891,01	74,73%
2 - BIENES DE CONSUMO	9.934.201,00	8.255.223,01	8.255.223,01	1.678.977,99	83,10%
3 - SERVICIOS NO PERSONALES	28.740.341,00	24.277.080,48	24.277.080,48	4.463.260,52	84,47%
4 - BIENES DE USO	477.300,00	7.953,83	7.953,83	469.346,17	1,67%
5 - TRANSFERENCIAS	46.100,00	20.970,10	20.970,10	25.129,90	45,49%
TOTAL	42.524.977,00	35.047.371,41	35.047.371,41	7.477.605,59	82,42%

**INSTITUCIONES DE LA SEGURIDAD SOCIAL
ESTADO DE EJECUCION PRESUPUESTARIA DE GASTOS
PORCENTAJE DE EJECUCION DEL GASTO POR INCISO
- AL 31/10/2002 -**

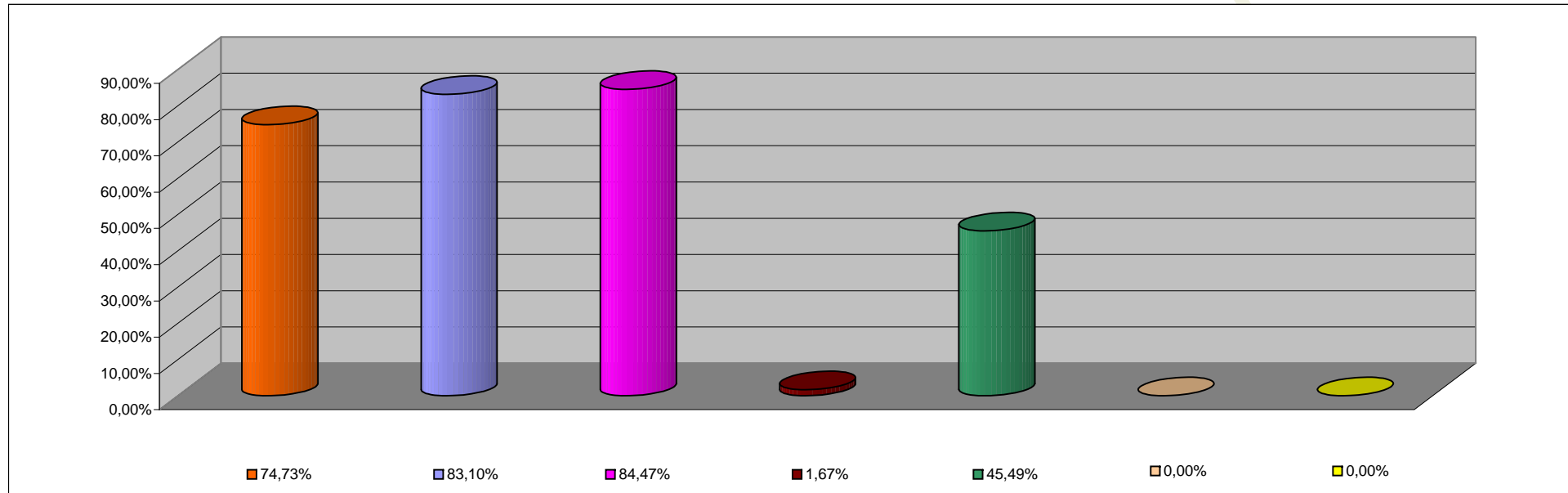

INCISO	PORCENTAJE DE EJECUCION
1 - GASTOS EN PERSONAL	74,73%
2 - BIENES DE CONSUMO	83,10%
3 - SERVICIOS NO PERSONALES	84,47%
4 - BIENES DE USO	1,67%
5 - TRANSFERENCIAS	45,49%
6 - ACTIVOS FINANCIEROS	0,00%
7 - SERV. DE LA DEUDA D.O.P.	0,00%