

**INFORMACION SOBRE EL ESTADO DE EJECUCION PRESUPUESTARIA DE GASTOS  
- AL 31/10/2003 -**

**SECTOR PUBLICO PROVINCIAL NO FINANCIERO**

<b>OBJETO DE GASTO</b>	<b>CREDITO VIGENTE EJERCICIO 2003 (1)</b>	<b>COMPROMETIDO ACTUAL (2)</b>	<b>DEVENGADO ACTUAL (3)</b>	<b>DIFERENCIA CREDITO - DEVENGADO (4=1-3)</b>	<b>PORCENTAJE EN EJECUCION (5=3/1)</b>
1 - GASTOS EN PERSONAL	298.624.922,92	234.928.254,21	234.911.477,11	63.713.445,81	78,66%
2 - BIENES DE CONSUMO	47.152.267,12	28.685.037,20	27.818.650,64	19.333.616,48	59,00%
3 - SERVICIOS NO PERSONALES	98.828.134,28	68.838.025,30	67.791.199,76	31.036.934,52	68,60%
4 - BIENES DE USO	44.692.595,96	21.758.225,20	21.433.132,14	23.259.463,82	47,96%
5 - TRANSFERENCIAS	164.451.037,75	120.540.788,27	120.294.614,57	44.156.423,18	73,15%
6 - ACTIVOS FINANCIEROS	8.420.971,17	2.800.359,41	2.800.359,41	5.620.611,76	33,25%
7 - SERVICIOS DE LA DEUDA Y D.O.P.	22.238.597,00	392.726,17	392.726,17	21.845.870,83	1,77%
<b>TOTAL</b>	<b>684.408.526,20</b>	<b>477.943.415,76</b>	<b>475.442.159,80</b>	<b>208.966.366,40</b>	<b>69,47%</b>

**SECTOR PUBLICO PROVINCIAL NO FINANCIERO  
ESTADO DE EJECUCION PRESUPUESTARIA DE GASTOS  
PORCENTAJE DE EJECUCION DEL GASTO POR INCISO  
- AL 31/10/2003 -**

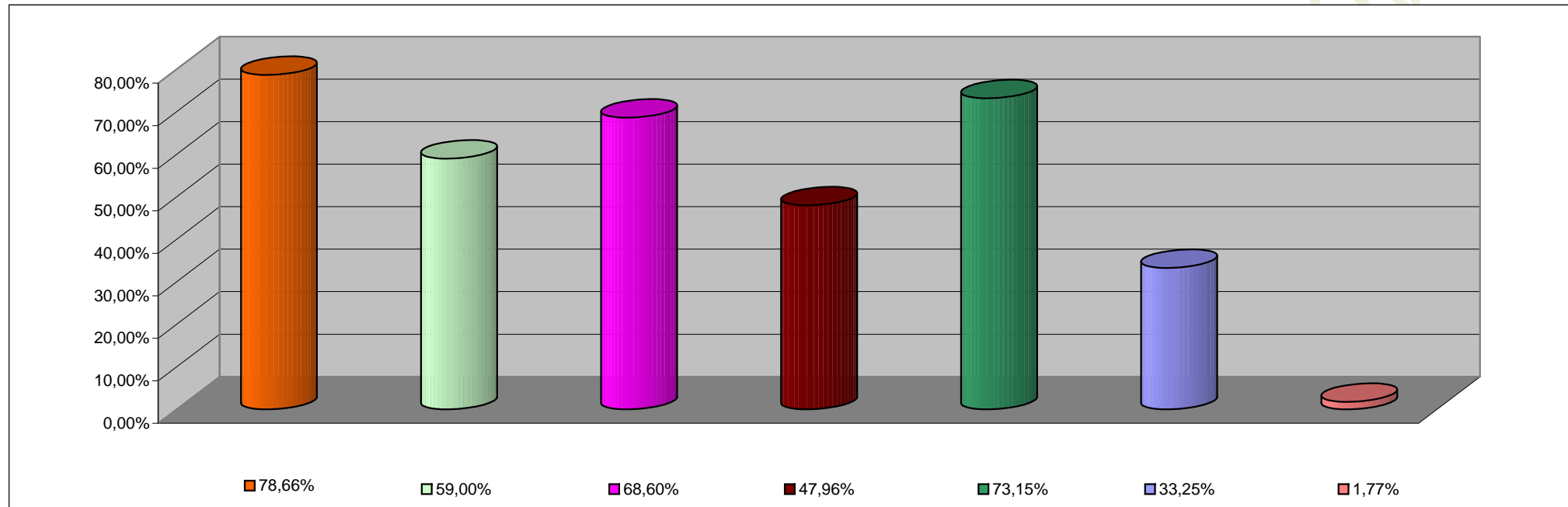

<b>INCISO</b>	<b>PORCENTAJE DE EJECUCION</b>
1 - GASTOS EN PERSONAL	78,66%
2 - BIENES DE CONSUMO	59,00%
3 - SERVICIOS NO PERSONALES	68,60%
4 - BIENES DE USO	47,96%
5 - TRANSFERENCIAS	73,15%
6 - ACTIVOS FINANCIEROS	33,25%
7 - SERV. DE LA DEUDA D.O.P.	1,77%

**INFORMACION SOBRE EL ESTADO DE EJECUCION PRESUPUESTARIA DE GASTOS  
- AL 31/10/2003 -**

**ADMINISTRACION CENTRAL**

<b>OBJETO DE GASTO</b>	<b>CREDITO VIGENTE EJERCICIO 2003 (1)</b>	<b>COMPROMETIDO ACTUAL (2)</b>	<b>DEVENGADO ACTUAL (3)</b>	<b>DIFERENCIA CREDITO - DEVENGADO (4=1-3)</b>	<b>PORCENTAJE EN EJECUCION (5=3/1)</b>
1 - GASTOS EN PERSONAL	268.911.402,95	211.395.450,86	211.378.673,76	57.532.729,19	78,61%
2 - BIENES DE CONSUMO	28.592.313,97	15.236.003,03	14.683.500,99	13.908.812,98	51,35%
3 - SERVICIOS NO PERSONALES	33.343.486,17	19.017.053,40	18.103.059,83	15.240.426,34	54,29%
4 - BIENES DE USO	30.855.041,56	13.094.147,58	12.913.774,12	17.941.267,44	41,85%
5 - TRANSFERENCIAS	158.488.377,42	117.931.511,35	117.685.337,65	40.803.039,77	74,25%
6 - ACTIVOS FINANCIEROS	5.946.731,17	1.385.196,02	1.385.196,02	4.561.535,15	23,29%
7 - SERVICIOS DE LA DEUDA Y D.O.F	21.994.822,00	332.988,88	332.988,88	21.661.833,12	1,51%
<b>TOTAL</b>	<b>548.132.175,24</b>	<b>378.392.351,12</b>	<b>376.482.531,25</b>	<b>171.649.643,99</b>	<b>68,68%</b>

**ADMINISTRACION CENTRAL**  
**ESTADO DE EJECUCION PRESUPUESTARIA DE GASTOS**  
**PORCENTAJE DE EJECUCION DEL GASTO POR INCISO**  
**- AL 31/10/2003 -**

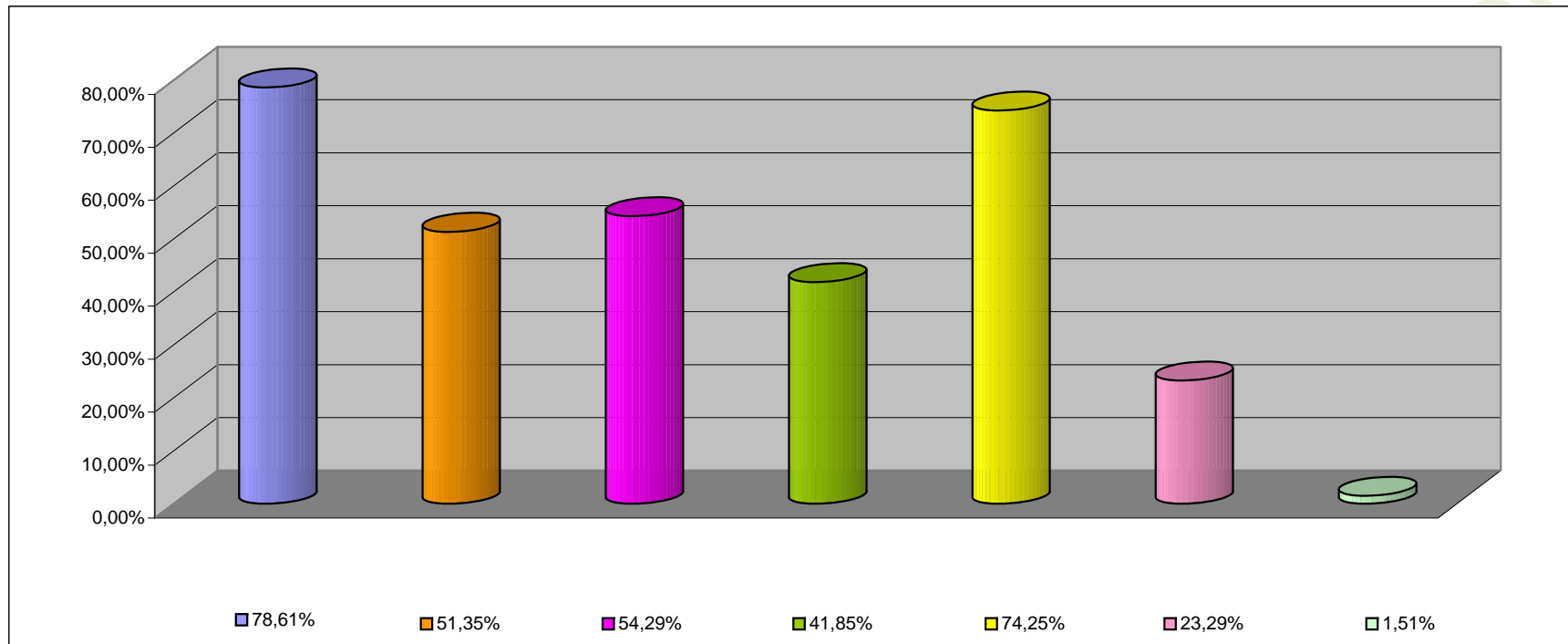

<b>INCISO</b>	<b>PORCENTAJE DE EJECUCION (%)</b>
1 - GASTOS EN PERSONAL	78,61%
2 - BIENES DE CONSUMO	51,35%
3 - SERVICIOS NO PERSONALES	54,29%
4 - BIENES DE USO	41,85%
5 - TRANSFERENCIAS	74,25%
6 - ACTIVOS FINANCIEROS	23,29%
7 - SERV. DE LA DEUDA D.O.P.	1,51%

**INFORMACION SOBRE EL ESTADO DE EJECUCION PRESUPUESTARIA DE GASTOS  
- AL 31/10/2003 -**

**ORGANISMOS DESCENTRALIZADOS**

<b>OBJETO DE GASTO</b>	<b>CREDITO VIGENTE EJERCICIO 2003 (1)</b>	<b>COMPROMETIDO ACTUAL (2)</b>	<b>DEVENGADO ACTUAL (3)</b>	<b>DIFERENCIA CREDITO - DEVENGADO (4=1-3)</b>	<b>PORCENTAJE EN EJECUCION (5=3/1)</b>
1 - GASTOS EN PERSONAL	26.658.357,29	20.975.948,31	20.975.948,31	5.682.408,98	78,68%
2 - BIENES DE CONSUMO	6.424.177,15	4.264.640,37	3.950.755,85	2.473.421,30	61,50%
3 - SERVICIOS NO PERSONALES	32.438.793,11	22.981.199,59	22.848.367,62	9.590.425,49	70,44%
4 - BIENES DE USO	13.723.554,40	8.643.979,26	8.499.259,66	5.224.294,74	61,93%
5 - TRANSFERENCIAS	5.909.460,33	2.577.361,22	2.577.361,22	3.332.099,11	43,61%
6 - ACTIVOS FINANCIEROS	2.474.240,00	1.415.163,39	1.415.163,39	1.059.076,61	57,20%
7 - SERVICIOS DE LA DEUDA Y D.O.	243.775,00	59.737,29	59.737,29	184.037,71	24,51%
<b>TOTAL</b>	<b>87.872.357,28</b>	<b>60.918.029,43</b>	<b>60.326.593,34</b>	<b>27.545.763,94</b>	<b>68,65%</b>

**ORGANISMOS DESCENTRALIZADOS**  
**ESTADO DE EJECUCION PRESUPUESTARIA DE GASTOS**  
**PORCENTAJE DE EJECUCION DEL GASTO POR INCISO**  
**- AL 31/10/2003 -**

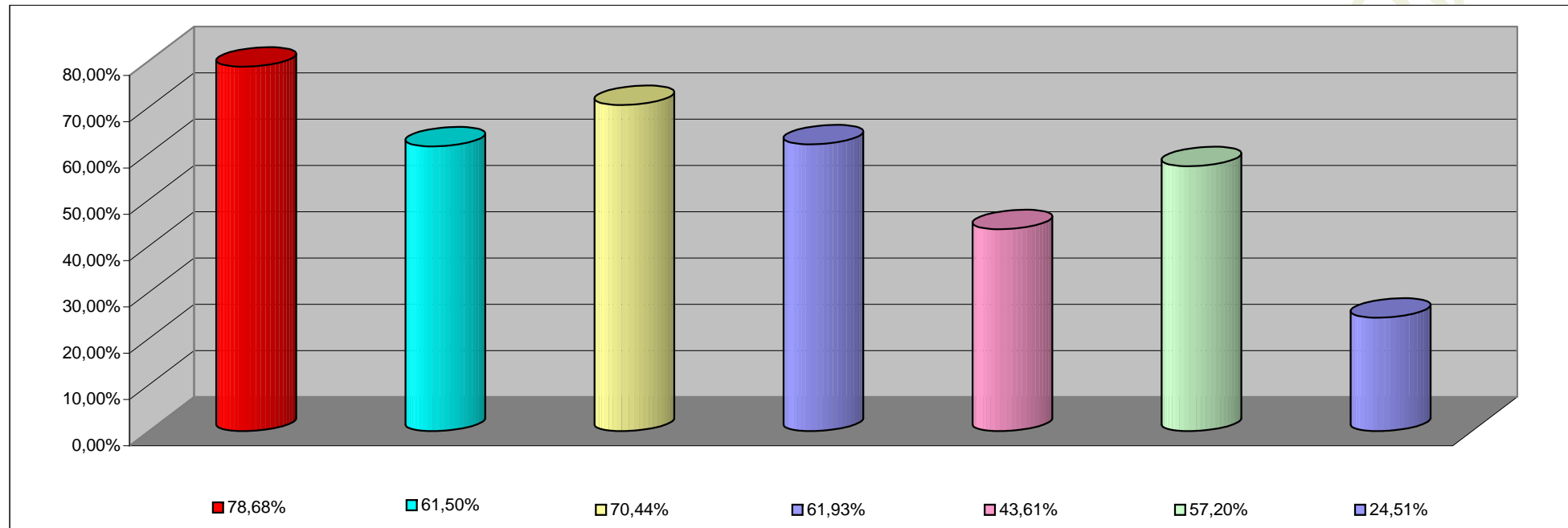

<b>INCISO</b>	<b>PORCENTAJE DE EJECUCION</b>
1 - GASTOS EN PERSONAL	78,68%
2 - BIENES DE CONSUMO	61,50%
3 - SERVICIOS NO PERSONALES	70,44%
4 - BIENES DE USO	61,93%
5 - TRANSFERENCIAS	43,61%
6 - ACTIVOS FINANCIEROS	57,20%
7- SERV. DE LA DEUDA D. O. P.	24,51%

**INFORMACION SOBRE EL ESTADO DE EJECUCION PRESUPUESTARIA DE GASTOS**

**- AL 31/10/2003 -**

**EMPRESAS DEL ESTADO**

<b>OBJETO DE GASTO</b>	<b>CREDITO VIGENTE EJERCICIO 2002 (1)</b>	<b>COMPROMETIDO ACTUAL (2)</b>	<b>DEVENGADO ACTUAL (3)</b>	<b>DIFERENCIA CREDITO - DEVENGADO (4=1-3)</b>	<b>PORCENTAJE EN EJECUCION (5=3/1)</b>
<b>TOTAL</b>	<b>0,00</b>	<b>0,00</b>	<b>0,00</b>	<b>0,00</b>	<b>0,00%</b>

**EMPRESAS DEL ESTADO**  
**ESTADO DE EJECUCION PRESUPUESTARIA DE GASTOS**  
**PORCENTAJE DE EJECUCION DEL GASTO POR INCISO**  
**- AL 31/10/2003 -**

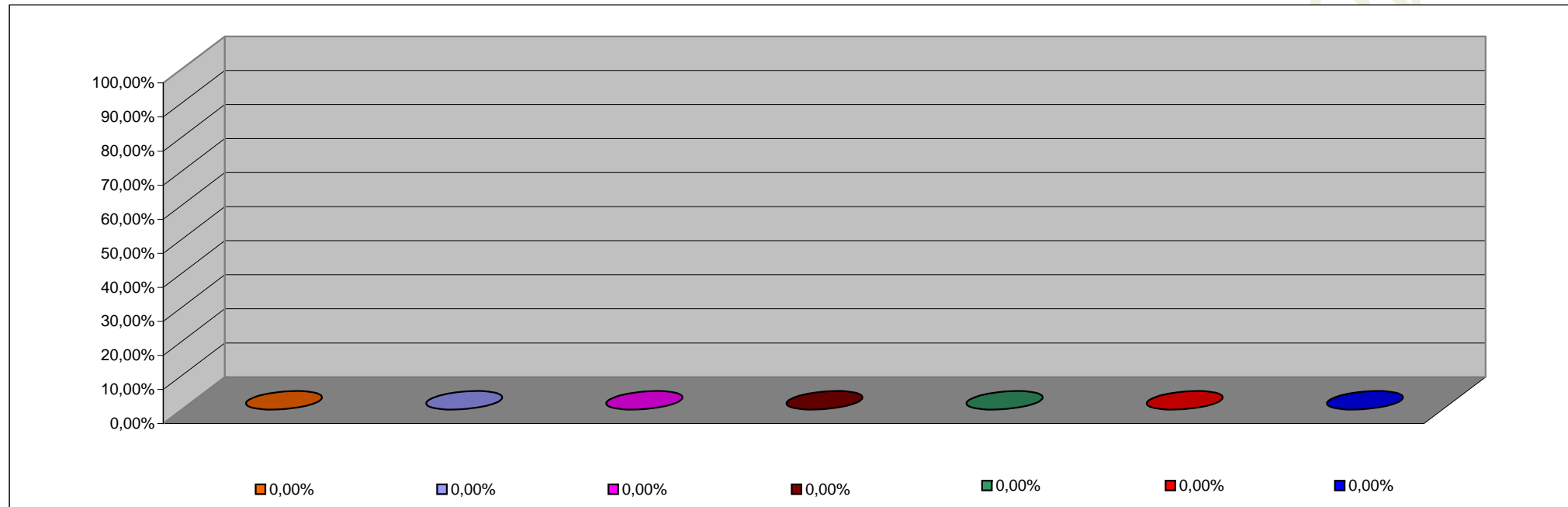

<b>INCISO</b>	<b>PORCENTAJE DE EJECUCION</b>
1 - GASTOS EN PERSONAL	0,00%
2 - BIENES DE CONSUMO	0,00%
3 - SERVICIOS NO PERSONALES	0,00%
4 - BIENES DE USO	0,00%
5 - TRANSFERENCIAS	0,00%
6 - ACTIVOS FINANCIEROS	0,00%
7 - SERV. DE LA DEUDA D.O.P.	0,00%



**INFORMACION SOBRE EL ESTADO DE EJECUCION PRESUPUESTARIA DE GASTOS  
- AL 31/10/2003 -**

**INSTITUCIONES DE LA SEGURIDAD SOCIAL**

<b>OBJETO DE GASTO</b>	<b>CREDITO VIGENTE EJERCICIO 2003 (1)</b>	<b>COMPROMETIDO ACTUAL (2)</b>	<b>DEVENGADO ACTUAL (3)</b>	<b>DIFERENCIA CREDITO - DEVENGADO (4=1-3)</b>	<b>PORCENTAJE EN EJECUCION (5=3/1)</b>
1 - GASTOS EN PERSONAL	3.055.162,68	2.556.855,04	2.556.855,04	498.307,64	83,69%
2 - BIENES DE CONSUMO	12.135.776,00	9.184.393,80	9.184.393,80	2.951.382,20	75,68%
3 - SERVICIOS NO PERSONALES	33.045.855,00	26.839.772,31	26.839.772,31	6.206.082,69	81,22%
4 - BIENES DE USO	114.000,00	20.098,36	20.098,36	93.901,64	17,63%
5 - TRANSFERENCIAS	53.200,00	31.915,70	31.915,70	21.284,30	59,99%
<b>TOTAL</b>	<b>48.403.993,68</b>	<b>38.633.035,21</b>	<b>38.633.035,21</b>	<b>9.770.958,47</b>	<b>79,81%</b>

**INSTITUCIONES DE LA SEGURIDAD SOCIAL**  
**ESTADO DE EJECUCION PRESUPUESTARIA DE GASTOS**  
**PORCENTAJE DE EJECUCION DEL GASTO POR INCISO**  
**- AL 31/10/2003 -**

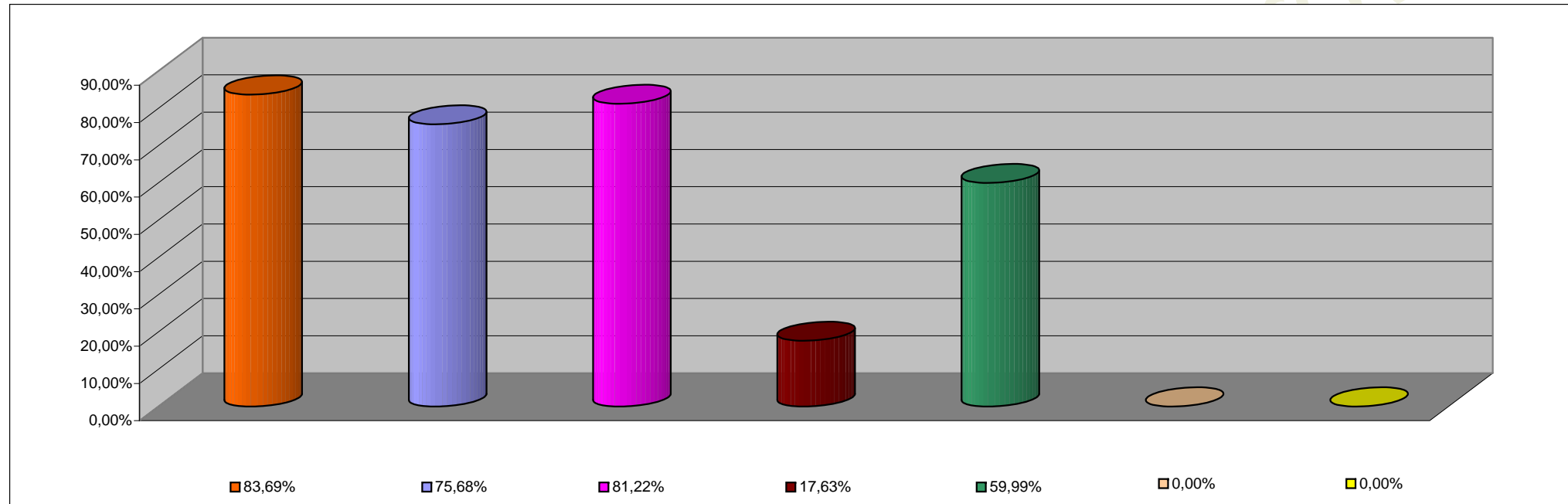

<b>INCISO</b>	<b>PORCENTAJE DE EJECUCION</b>
1 - GASTOS EN PERSONAL	83,69%
2 - BIENES DE CONSUMO	75,68%
3 - SERVICIOS NO PERSONALES	81,22%
4 - BIENES DE USO	17,63%
5 - TRANSFERENCIAS	59,99%
6 - ACTIVOS FINANCIEROS	0,00%
7 - SERV. DE LA DEUDA D.O.P.	0,00%