

INFORMACION SOBRE EL ESTADO DE EJECUCION PRESUPUESTARIA DE GASTOS

- AL 31/10/2004 -

SECTOR PUBLICO PROVINCIAL NO FINANCIERO

OBJETO DE GASTO	CREDITO VIGENTE EJERCICIO 2004 (1)	COMPROMETIDO ACTUAL (2)	DEVENGADO ACTUAL (3)	DIFERENCIA CREDITO - DEVENGADO (4=1-3)	PORCENTAJE EN EJECUCION (5=3/1)
1 - GASTOS EN PERSONAL	327.993.641,05	272.669.464,11	272.656.506,58	55.337.134,47	83,13%
2 - BIENES DE CONSUMO	64.928.551,27	30.511.861,73	29.453.080,55	35.475.470,72	45,36%
3 - SERVICIOS NO PERSONALES	115.086.506,50	75.046.299,96	74.369.219,92	40.717.286,58	64,62%
4 - BIENES DE USO	139.990.431,47	40.097.339,92	39.587.738,00	100.402.693,47	28,28%
5 - TRANSFERENCIAS	189.543.108,30	137.814.984,75	136.454.193,27	53.088.915,03	71,99%
6 - ACTIVOS FINANCIEROS	16.585.925,89	8.536.415,16	8.536.415,16	8.049.510,73	51,47%
7 - SERVICIOS DE LA DEUDA Y D.O.P.	28.138.112,26	16.256.032,77	16.256.032,77	11.882.079,49	57,77%
TOTAL	882.266.276,74	580.932.398,40	577.313.186,25	304.953.090,49	65,44%

Contaduría General de la Provincia

**SECTOR PUBLICO PROVINCIAL NO FINANCIERO
ESTADO DE EJECUCION PRESUPUESTARIA DE GASTOS
PORCENTAJE DE EJECUCION DEL GASTO POR INCISO
- AL 31/10/2004 -**

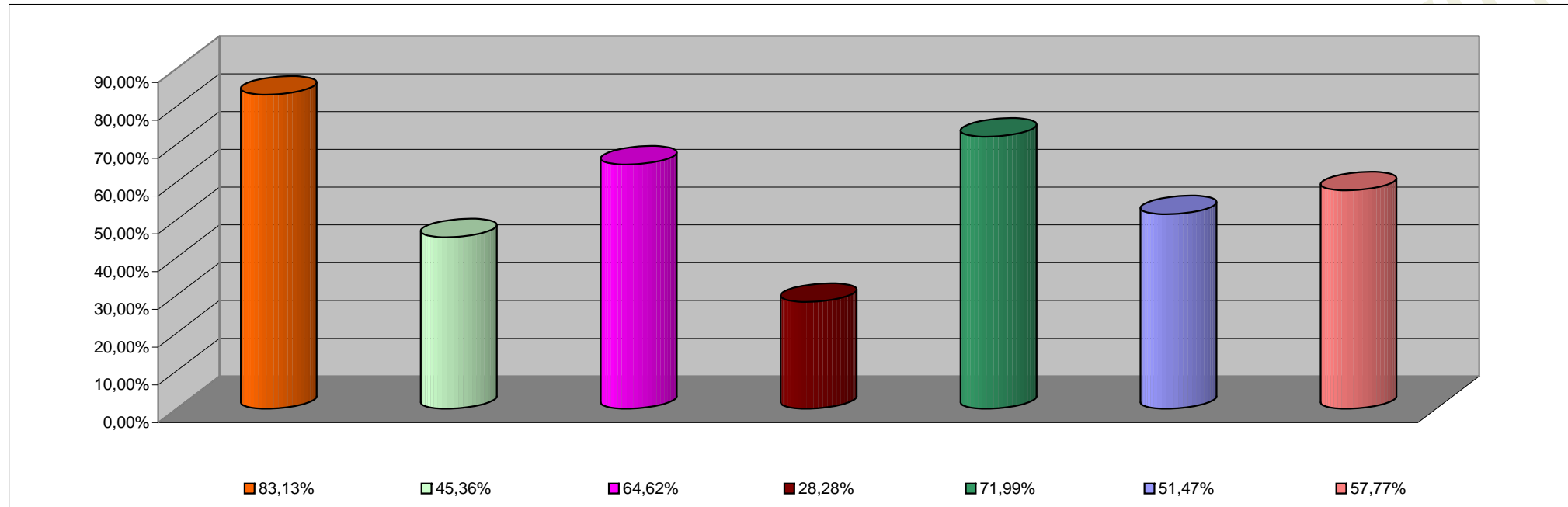

INCISO	PORCENTAJE DE EJECUCION
1 - GASTOS EN PERSONAL	83,13%
2 - BIENES DE CONSUMO	45,36%
3 - SERVICIOS NO PERSONALES	64,62%
4 - BIENES DE USO	28,28%
5 - TRANSFERENCIAS	71,99%
6 - ACTIVOS FINANCIEROS	51,47%
7 - SERV. DE LA DEUDA D.O.P.	57,77%

INFORMACION SOBRE EL ESTADO DE EJECUCION PRESUPUESTARIA DE GASTOS
- AL 31/10/2004 -

ADMINISTRACION CENTRAL

OBJETO DE GASTO	CREDITO VIGENTE EJERCICIO 2004 (1)	COMPROMETIDO ACTUAL (2)	DEVENGADO ACTUAL (3)	DIFERENCIA CREDITO - DEVENGADO (4=1-3)	PORCENTAJE EN EJECUCION (5=3/1)
1 - GASTOS EN PERSONAL	293.119.334,57	245.671.447,98	245.658.490,45	47.460.844,12	83,81%
2 - BIENES DE CONSUMO	38.372.033,87	15.012.084,40	14.409.635,36	23.962.398,51	37,55%
3 - SERVICIOS NO PERSONALES	35.784.063,14	16.455.066,38	15.912.103,05	19.871.960,09	44,47%
4 - BIENES DE USO	48.860.558,68	10.740.224,88	10.264.566,11	38.595.992,57	21,01%
5 - TRANSFERENCIAS	185.407.040,41	135.119.243,19	133.758.451,71	51.648.588,70	72,14%
6 - ACTIVOS FINANCIEROS	7.053.052,89	1.331.866,81	1.331.866,81	5.721.186,08	18,88%
7 - SERVICIOS DE LA DEUDA Y D.O.F	28.084.802,26	16.204.566,06	16.204.566,06	11.880.236,20	57,70%
TOTAL	636.680.885,82	440.534.499,70	437.539.679,55	199.141.206,27	68,72%

Contaduría General de la Provincia

ADMINISTRACION CENTRAL
ESTADO DE EJECUCION PRESUPUESTARIA DE GASTOS
PORCENTAJE DE EJECUCION DEL GASTO POR INCISO
- AL 31/10/2004 -

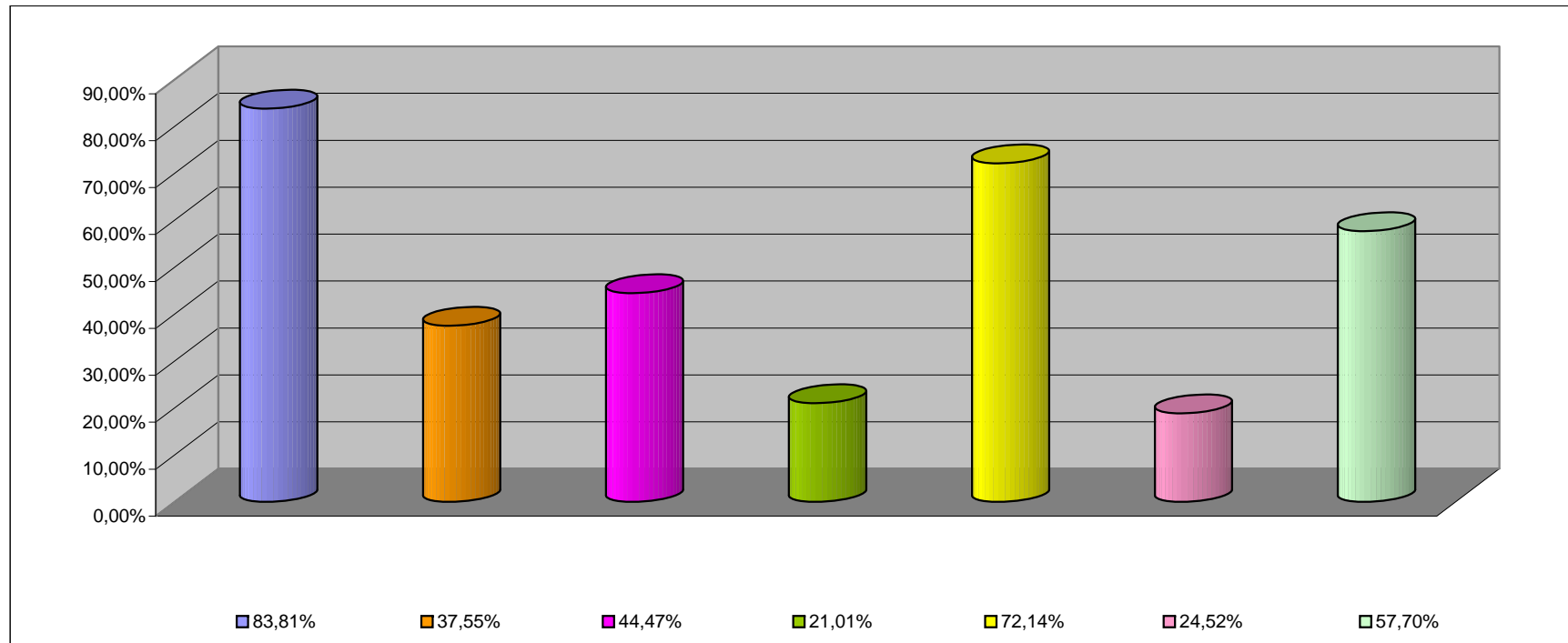

INCISO	PORCENTAJE DE EJECUCION (%)
1 - GASTOS EN PERSONAL	83,81%
2 - BIENES DE CONSUMO	37,55%
3 - SERVICIOS NO PERSONALES	44,47%
4 - BIENES DE USO	21,01%
5 - TRANSFERENCIAS	72,14%
6 - ACTIVOS FINANCIEROS	18,88%
7 - SERV. DE LA DEUDA D.O.P.	57,70%

INFORMACION SOBRE EL ESTADO DE EJECUCION PRESUPUESTARIA DE GASTOS

- AL 31/10/2004 -

ORGANISMOS DESCENTRALIZADOS

OBJETO DE GASTO	CREDITO VIGENTE EJERCICIO 2004 (1)	COMPROMETIDO ACTUAL (2)	DEVENGADO ACTUAL (3)	DIFERENCIA CREDITO - DEVENGADO (4=1-3)	PORCENTAJE EN EJECUCION (5=3/1)
1 - GASTOS EN PERSONAL	31.101.727,48	24.179.142,46	24.179.142,46	6.922.585,02	77,74%
2 - BIENES DE CONSUMO	13.278.098,38	5.280.495,01	4.843.497,87	8.434.600,51	36,48%
3 - SERVICIOS NO PERSONALES	38.121.657,38	24.696.134,57	24.565.631,86	13.556.025,52	64,44%
4 - BIENES DE USO	90.993.872,79	29.334.445,04	29.300.501,89	61.693.370,90	32,20%
5 - TRANSFERENCIAS	4.070.047,89	2.651.086,36	2.651.086,36	1.418.961,53	65,14%
6 - ACTIVOS FINANCIEROS	9.532.873,00	7.204.548,35	7.204.548,35	2.328.324,65	75,58%
7 - SERVICIOS DE LA DEUDA Y D.O.	53.310,00	51.466,71	51.466,71	1.843,29	96,54%
TOTAL	187.151.586,92	93.397.318,50	92.795.875,50	94.355.711,42	49,58%

Contaduría General de la Provincia

ORGANISMOS DESCENTRALIZADOS
ESTADO DE EJECUCION PRESUPUESTARIA DE GASTOS
PORCENTAJE DE EJECUCION DEL GASTO POR INCISO
- AL 31/10/2004 -

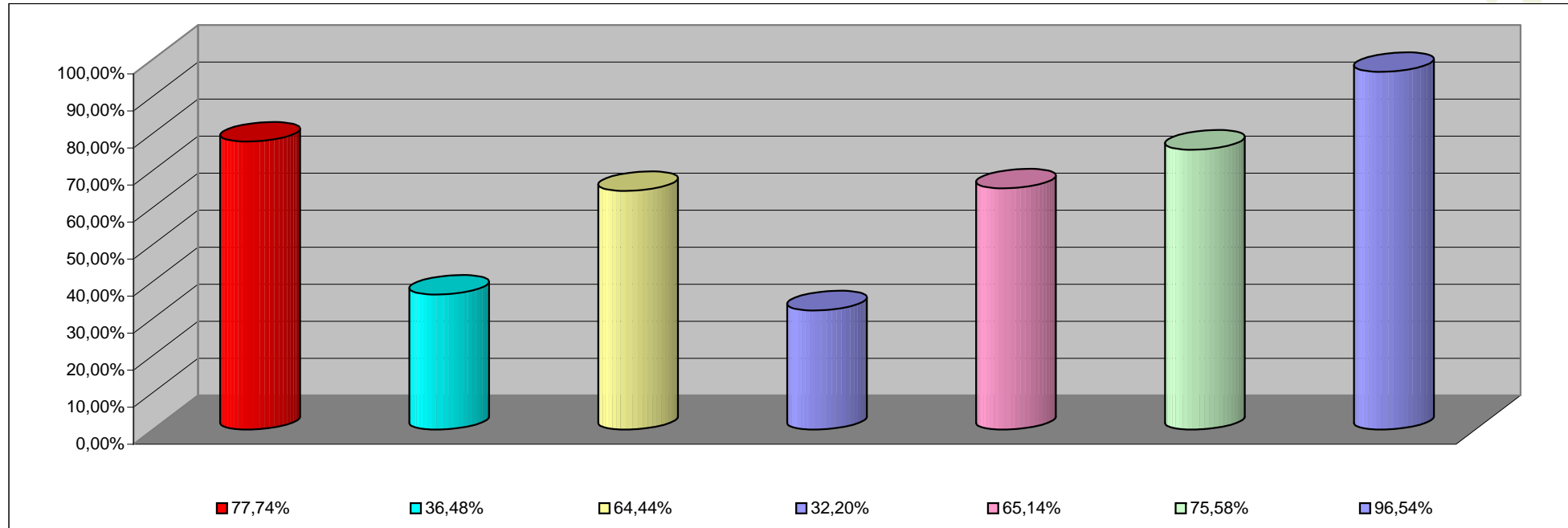

INCISO	PORCENTAJE DE EJECUCION
1 - GASTOS EN PERSONAL	77,74%
2 - BIENES DE CONSUMO	36,48%
3 - SERVICIOS NO PERSONALES	64,44%
4 - BIENES DE USO	32,20%
5 - TRANSFERENCIAS	65,14%
6 - ACTIVOS FINANCIEROS	75,58%
7 - SERV. DE LA DEUDA D. O. P.	96,54%

INFORMACION SOBRE EL ESTADO DE EJECUCION PRESUPUESTARIA DE GASTOS
- AL 31/10/2004 -

EMPRESAS DEL ESTADO

OBJETO DE GASTO	CREDITO VIGENTE EJERCICIO 2002 (1)	COMPROMETIDO ACTUAL (2)	DEVENGADO ACTUAL (3)	DIFERENCIA CREDITO - DEVENGADO (4=1-3)	PORCENTAJE EN EJECUCION (5=3/1)
TOTAL	0,00	0,00	0,00	0,00	0,00%

Contaduría General de la Provincia

EMPRESAS DEL ESTADO
ESTADO DE EJECUCION PRESUPUESTARIA DE GASTOS
PORCENTAJE DE EJECUCION DEL GASTO POR INCISO
- AL 31/10/2004 -

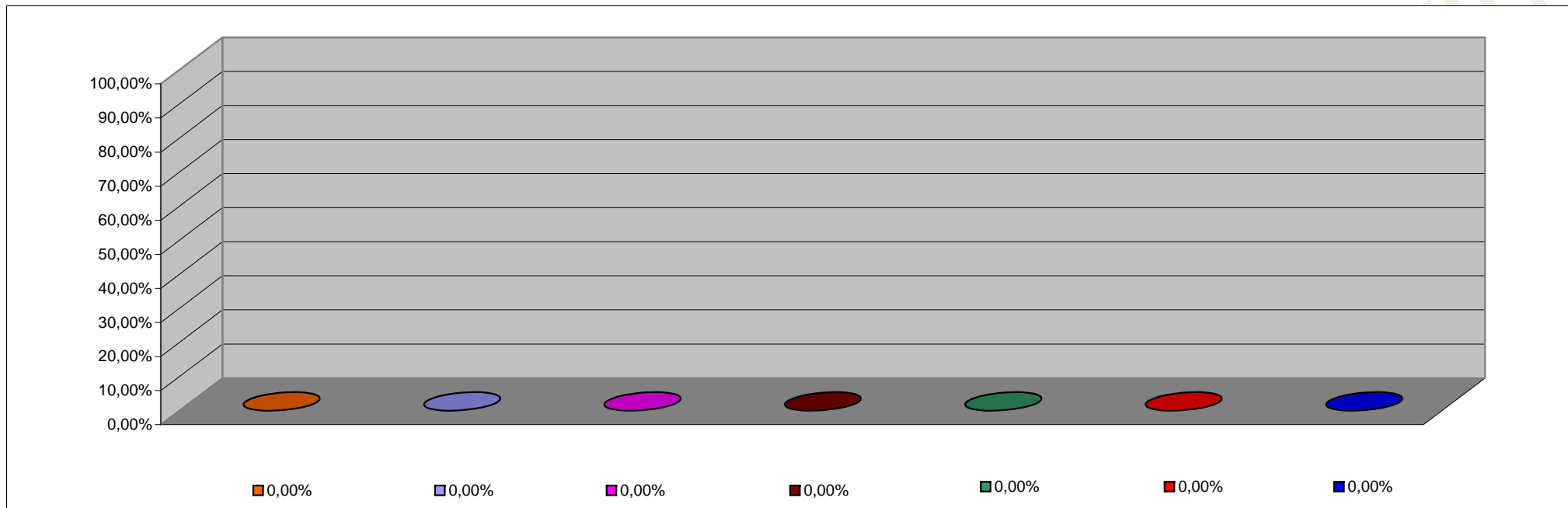

INCISO	PORCENTAJE DE EJECUCION
1 - GASTOS EN PERSONAL	0,00%
2 - BIENES DE CONSUMO	0,00%
3 - SERVICIOS NO PERSONALES	0,00%
4 - BIENES DE USO	0,00%
5 - TRANSFERENCIAS	0,00%
6 - ACTIVOS FINANCIEROS	0,00%
7 - SERV. DE LA DEUDA D.O.P.	0,00%

INFORMACION SOBRE EL ESTADO DE EJECUCION PRESUPUESTARIA DE GASTOS
- AL 31/10/2004 -

INSTITUCIONES DE LA SEGURIDAD SOCIAL

OBJETO DE GASTO	CREDITO VIGENTE EJERCICIO 2004 (1)	COMPROMETIDO ACTUAL (2)	DEVENGADO ACTUAL (3)	DIFERENCIA CREDITO - DEVENGADO (4=1-3)	PORCENTAJE EN EJECUCION (5=3/1)
1 - GASTOS EN PERSONAL	3.772.579,00	2.818.873,67	2.818.873,67	953.705,33	74,72%
2 - BIENES DE CONSUMO	13.278.419,02	10.219.282,32	10.199.947,32	3.078.471,70	76,82%
3 - SERVICIOS NO PERSONALES	41.180.785,98	33.895.099,01	33.891.485,01	7.289.300,97	82,30%
4 - BIENES DE USO	136.000,00	22.670,00	22.670,00	113.330,00	16,67%
5 - TRANSFERENCIAS	66.020,00	44.655,20	44.655,20	21.364,80	67,64%
TOTAL	58.433.804,00	47.000.580,20	46.977.631,20	11.456.172,80	80,39%

Contaduría General de la Provincia

**INSTITUCIONES DE LA SEGURIDAD SOCIAL
ESTADO DE EJECUCION PRESUPUESTARIA DE GASTOS
PORCENTAJE DE EJECUCION DEL GASTO POR INCISO
- AL 31/10/2004 -**

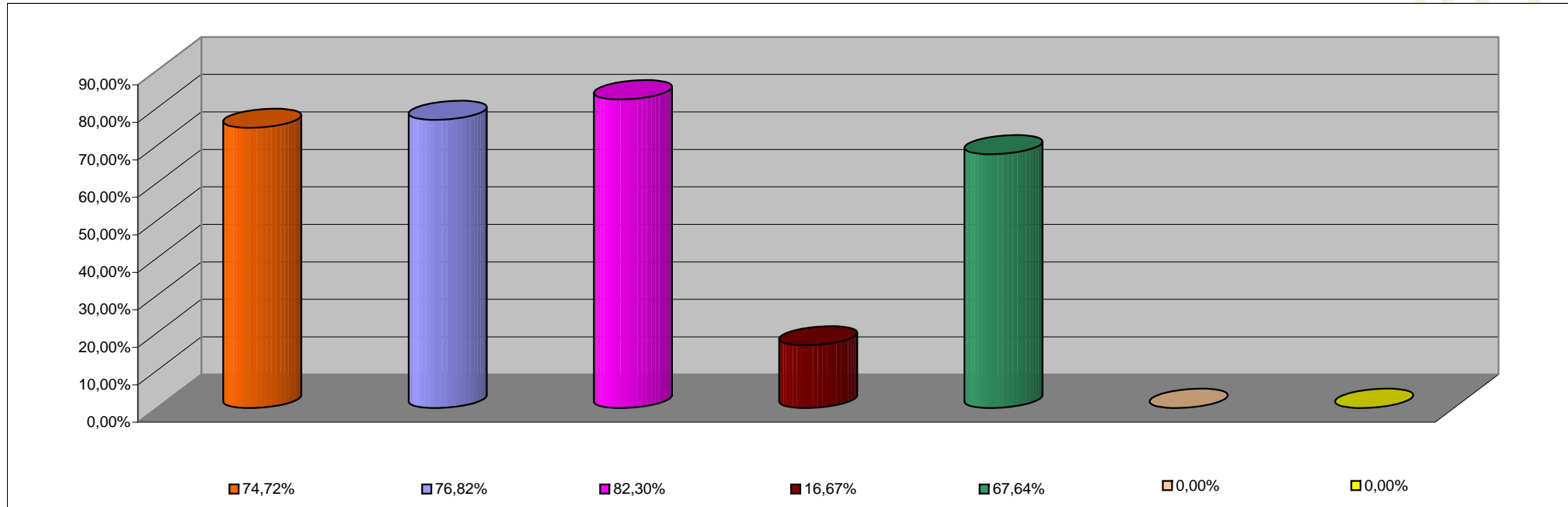

INCISO	PORCENTAJE DE EJECUCION
1 - GASTOS EN PERSONAL	74,72%
2 - BIENES DE CONSUMO	76,82%
3 - SERVICIOS NO PERSONALES	82,30%
4 - BIENES DE USO	16,67%
5 - TRANSFERENCIAS	67,64%
6 - ACTIVOS FINANCIEROS	0,00%
7 - SERV. DE LA DEUDA D.O.P.	0,00%