

**INFORMACION SOBRE EL ESTADO DE EJECUCION PRESUPUESTARIA DE GASTOS
- AL 31/10/2005 -**

SECTOR PUBLICO PROVINCIAL NO FINANCIERO

OBJETO DE GASTO	CREDITO VIGENTE EJERCICIO 2005 (1)	COMPROMETIDO ACTUAL (2)	DEVENGADO ACTUAL (3)	DIFERENCIA CREDITO - DEVENGADO (4=1-3)	PORCENTAJE EN EJECUCION (5=3/1)
1 - GASTOS EN PERSONAL	424.226.098,35	361.977.986,46	361.814.254,72	62.411.843,63	85,29%
2 - BIENES DE CONSUMO	78.020.607,56	43.831.947,26	42.116.226,01	35.904.381,55	53,98%
3 - SERVICIOS NO PERSONALES	145.248.813,98	102.499.894,40	101.107.534,85	44.141.279,13	69,61%
4 - BIENES DE USO	262.369.868,22	123.968.444,41	120.258.678,10	142.111.190,12	45,84%
5 - TRANSFERENCIAS	272.725.200,37	196.912.517,07	194.906.239,87	77.818.960,50	71,47%
6 - ACTIVOS FINANCIEROS	40.032.154,84	21.439.984,25	21.439.984,25	18.592.170,59	53,56%
7 - SERVICIOS DE LA DEUDA Y D.O.P.	33.364.216,00	18.113.049,71	18.113.049,71	15.251.166,29	54,29%
TOTAL	1.255.986.959,32	868.743.823,56	859.755.967,51	396.230.991,81	68,45%

**SECTOR PUBLICO PROVINCIAL NO FINANCIERO
ESTADO DE EJECUCION PRESUPUESTARIA DE GASTOS
PORCENTAJE DE EJECUCION DEL GASTO POR INCISO
- AL 31/10/2005 -**

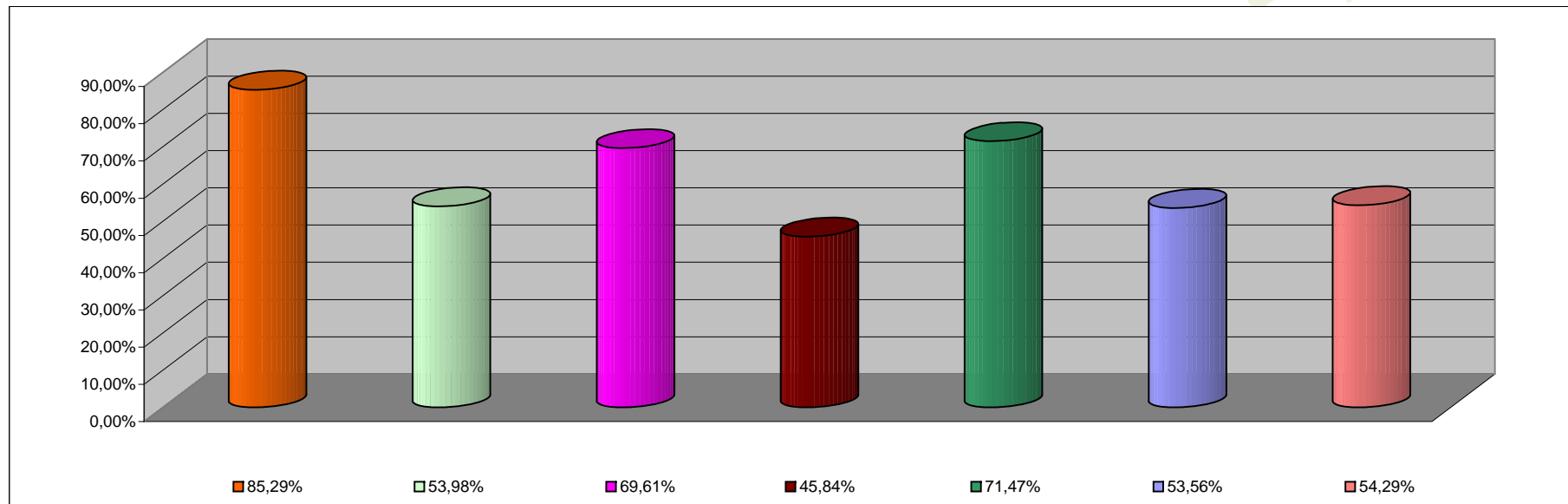

INCISO	PORCENTAJE DE EJECUCION
1 - GASTOS EN PERSONAL	85,29%
2 - BIENES DE CONSUMO	53,98%
3 - SERVICIOS NO PERSONALES	69,61%
4 - BIENES DE USO	45,84%
5 - TRANSFERENCIAS	71,47%
6 - ACTIVOS FINANCIEROS	53,56%
7 - SERV. DE LA DEUDA D.O.P.	54,29%

**INFORMACION SOBRE EL ESTADO DE EJECUCION PRESUPUESTARIA DE GASTOS
- AL 31/10/2005 -**

ADMINISTRACION CENTRAL

OBJETO DE GASTO	CREDITO VIGENTE EJERCICIO 2005 (1)	COMPROMETIDO ACTUAL (2)	DEVENGADO ACTUAL (3)	DIFERENCIA CREDITO - DEVENGADO (4=1-3)	PORCENTAJE EN EJECUCION (5=3/1)
1 - GASTOS EN PERSONAL	384.294.460,35	328.995.123,44	328.831.391,70	55.463.068,65	85,57%
2 - BIENES DE CONSUMO	47.965.472,19	24.155.275,64	23.317.754,61	24.647.717,58	48,61%
3 - SERVICIOS NO PERSONALES	50.759.160,16	26.687.838,76	25.565.955,25	25.193.204,91	50,37%
4 - BIENES DE USO	119.510.738,69	42.211.364,55	39.699.187,79	79.811.550,90	33,22%
5 - TRANSFERENCIAS	271.543.347,93	196.707.650,23	194.701.373,03	76.841.974,90	71,70%
6 - ACTIVOS FINANCIEROS	13.250.522,03	1.424.974,30	1.424.974,30	11.825.547,73	10,75%
7 - SERVICIOS DE LA DEUDA Y D.O.P	33.364.216,00	18.113.049,71	18.113.049,71	15.251.166,29	54,29%
TOTAL	920.687.917,35	638.295.276,63	631.653.686,39	289.034.230,96	68,61%

ADMINISTRACION CENTRAL
ESTADO DE EJECUCION PRESUPUESTARIA DE GASTOS
PORCENTAJE DE EJECUCION DEL GASTO POR INCISO
- AL 31/10/2005 -

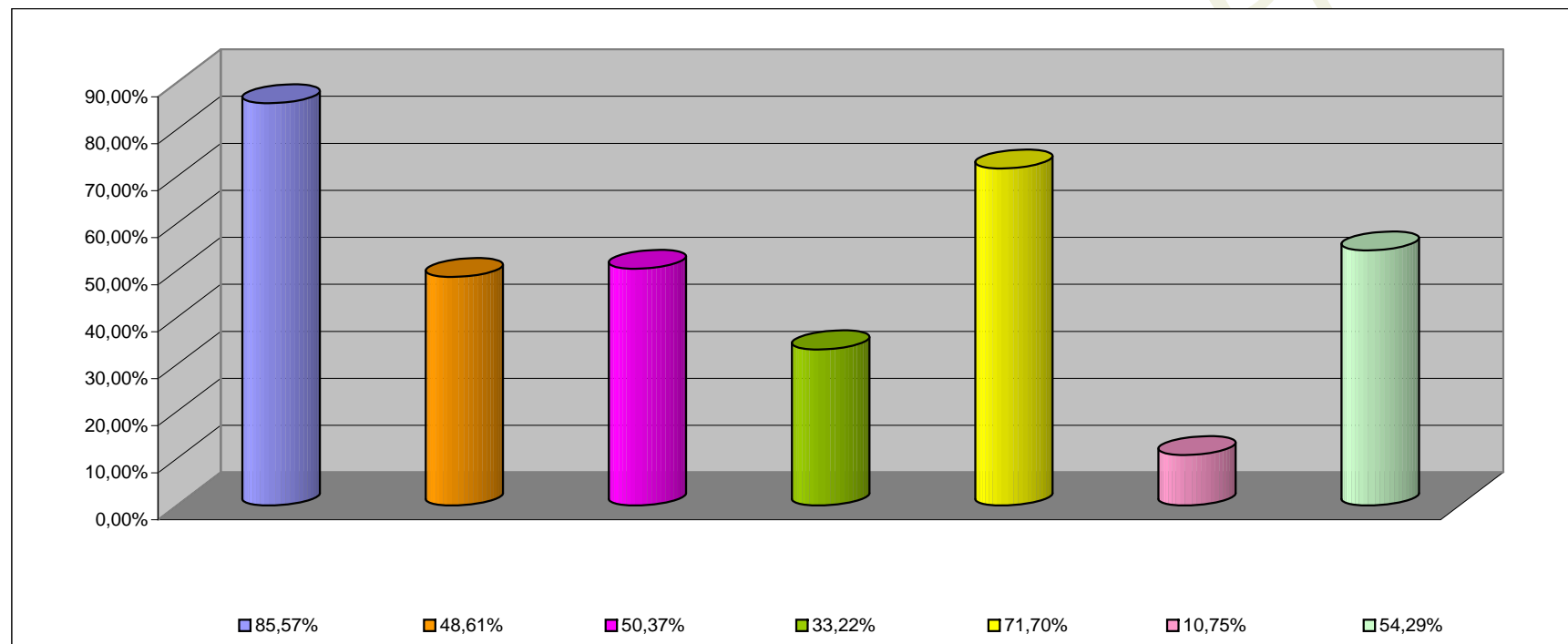

INCISO	PORCENTAJE DE EJECUCION (%)
1 - GASTOS EN PERSONAL	85,57%
2 - BIENES DE CONSUMO	48,61%
3 - SERVICIOS NO PERSONALES	50,37%
4 - BIENES DE USO	33,22%
5 - TRANSFERENCIAS	71,70%
6 - ACTIVOS FINANCIEROS	10,75%
7 - SERV. DE LA DEUDA D.O.P.	54,29%

**INFORMACION SOBRE EL ESTADO DE EJECUCION PRESUPUESTARIA DE GASTOS
- AL 31/10/2005 -**

ORGANISMOS DESCENTRALIZADOS

OBJETO DE GASTO	CREDITO VIGENTE EJERCICIO 2005 (1)	COMPROMETIDO ACTUAL (2)	DEVENGADO ACTUAL (3)	DIFERENCIA CREDITO - DEVENGADO (4=1-3)	PORCENTAJE EN EJECUCION (5=3/1)
1 - GASTOS EN PERSONAL	35.829.344,00	29.085.311,78	29.085.311,78	6.744.032,22	81,18%
2 - BIENES DE CONSUMO	16.199.089,37	8.244.155,87	7.365.957,93	8.833.131,44	45,47%
3 - SERVICIOS NO PERSONALES	46.022.894,82	34.791.757,26	34.555.917,78	11.466.977,04	75,08%
4 - BIENES DE USO	142.138.129,53	81.641.775,32	80.444.185,77	61.693.943,76	56,60%
5 - TRANSFERENCIAS	1.042.852,44	155.901,64	155.901,64	886.950,80	14,95%
6 - ACTIVOS FINANCIEROS	26.781.632,81	20.015.009,95	20.015.009,95	6.766.622,86	74,73%
TOTAL	268.013.942,97	173.933.911,82	171.622.284,85	96.391.658,12	64,03%

**ORGANISMOS DESCENTRALIZADOS
ESTADO DE EJECUCION PRESUPUESTARIA DE GASTOS
PORCENTAJE DE EJECUCION DEL GASTO POR INCISO
- AL 31/10/2005 -**

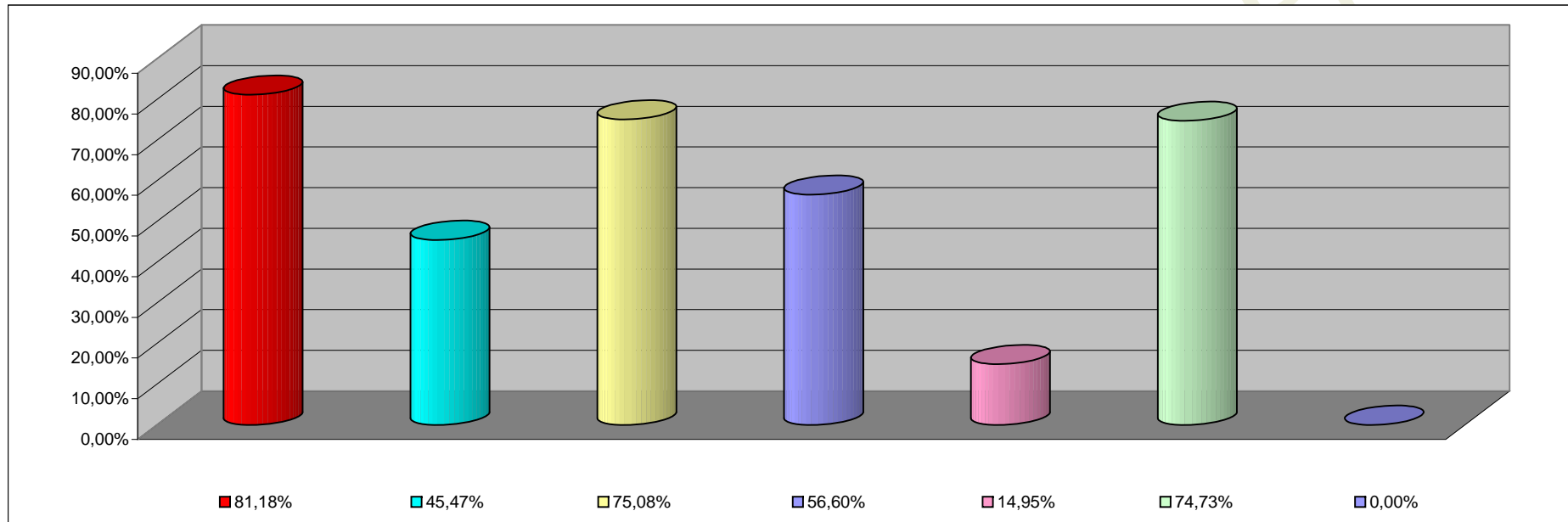

INCISO	PORCENTAJE DE EJECUCION
1 - GASTOS EN PERSONAL	81,18%
2 - BIENES DE CONSUMO	45,47%
3 - SERVICIOS NO PERSONALES	75,08%
4 - BIENES DE USO	56,60%
5 - TRANSFERENCIAS	14,95%
6 - ACTIVOS FINANCIEROS	74,73%
7- SERV. DE LA DEUDA D. O. P.	0,00%

INFORMACION SOBRE EL ESTADO DE EJECUCION PRESUPUESTARIA DE GASTOS
- AL 31/10/2005 -

EMPRESAS DEL ESTADO

OBJETO DE GASTO	CREDITO VIGENTE EJERCICIO 2002 (1)	COMPROMETIDO ACTUAL (2)	DEVENGADO ACTUAL (3)	DIFERENCIA CREDITO - DEVENGADO (4=1-3)	PORCENTAJE EN EJECUCION (5=3/1)
TOTAL	0,00	0,00	0,00	0,00	0,00%

EMPRESAS DEL ESTADO
ESTADO DE EJECUCION PRESUPUESTARIA DE GASTOS
PORCENTAJE DE EJECUCION DEL GASTO POR INCISO
- AL 31/10/2005 -

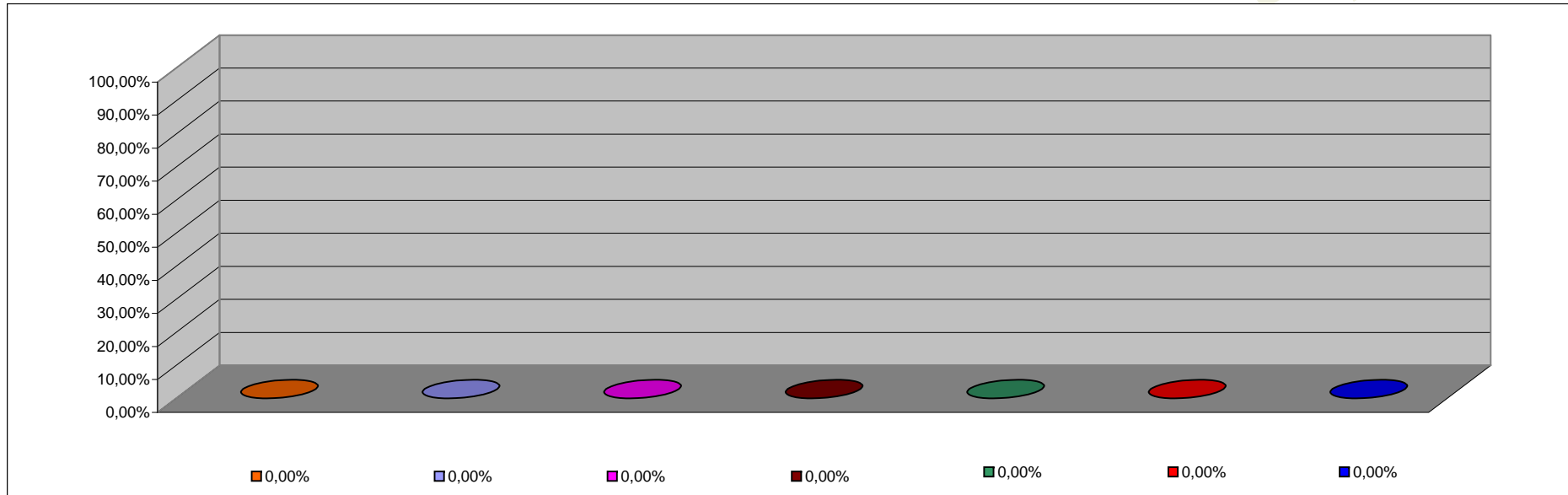

INCISO	PORCENTAJE DE EJECUCION
1 - GASTOS EN PERSONAL	0,00%
2 - BIENES DE CONSUMO	0,00%
3 - SERVICIOS NO PERSONALES	0,00%
4 - BIENES DE USO	0,00%
5 - TRANSFERENCIAS	0,00%
6 - ACTIVOS FINANCIEROS	0,00%
7 - SERV. DE LA DEUDA D.O.P.	0,00%

**INFORMACION SOBRE EL ESTADO DE EJECUCION PRESUPUESTARIA DE GASTOS
- AL 31/10/2005 -**

INSTITUCIONES DE LA SEGURIDAD SOCIAL

OBJETO DE GASTO	CREDITO VIGENTE EJERCICIO 2005 (1)	COMPROMETIDO ACTUAL (2)	DEVENGADO ACTUAL (3)	DIFERENCIA CREDITO - DEVENGADO (4=1-3)	PORCENTAJE EN EJECUCION (5=3/1)
1 - GASTOS EN PERSONAL	4.102.294,00	3.897.551,24	3.897.551,24	204.742,76	95,01%
2 - BIENES DE CONSUMO	13.856.046,00	11.432.515,75	11.432.513,47	2.423.532,53	82,51%
3 - SERVICIOS NO PERSONALES	48.466.759,00	41.020.298,38	40.985.661,82	7.481.097,18	84,56%
4 - BIENES DE USO	721.000,00	115.304,54	115.304,54	605.695,46	15,99%
5 - TRANSFERENCIAS	139.000,00	48.965,20	48.965,20	90.034,80	35,23%
TOTAL	67.285.099,00	56.514.635,11	56.479.996,27	10.805.102,73	83,94%

**INSTITUCIONES DE LA SEGURIDAD SOCIAL
ESTADO DE EJECUCION PRESUPUESTARIA DE GASTOS
PORCENTAJE DE EJECUCION DEL GASTO POR INCISO
- AL 31/10/2005 -**

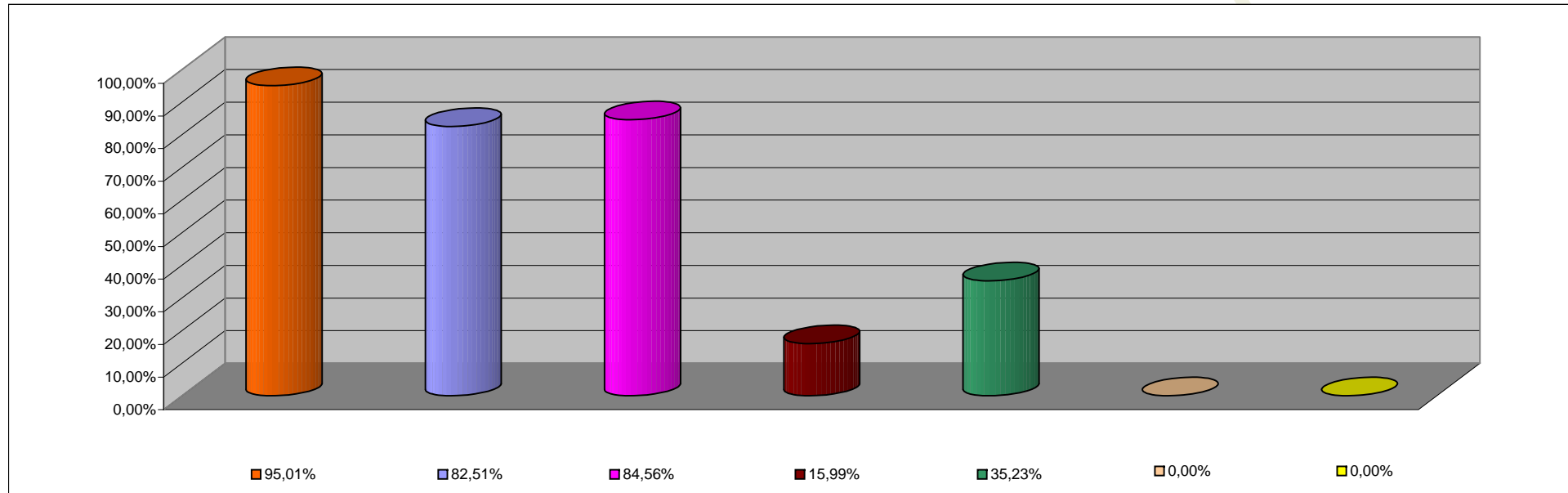

INCISO	PORCENTAJE DE EJECUCION
1 - GASTOS EN PERSONAL	95,01%
2 - BIENES DE CONSUMO	82,51%
3 - SERVICIOS NO PERSONALES	84,56%
4 - BIENES DE USO	15,99%
5 - TRANSFERENCIAS	35,23%
6 - ACTIVOS FINANCIEROS	0,00%
7 - SERV. DE LA DEUDA D.O.P.	0,00%