

**INFORMACION SOBRE EL ESTADO DE EJECUCION PRESUPUESTARIA DE GASTOS
- AL 31/10/2015 -**

SECTOR PUBLICO PROVINCIAL NO FINANCIERO

OBJETO DE GASTO	CREDITO VIGENTE EJERCICIO 2015 (1)	COMPROMETIDO ACTUAL (2)	DEVENGADO ACTUAL (3)	DIFERENCIA CREDITO - DEVENGADO (4=1-3)	PORCENTAJE EN EJECUCION (5=3/1)
1 - GASTOS EN PERSONAL	7.646.949.283,26	6.274.084.097,63	6.272.866.551,97	1.374.082.731,29	82,03%
2 - BIENES DE CONSUMO	1.337.878.214,43	650.063.131,07	611.507.039,93	726.371.174,50	45,71%
3 - SERVICIOS NO PERSONALES	1.874.648.470,79	1.255.254.704,93	1.233.909.352,52	640.739.118,27	65,82%
4 - BIENES DE USO	3.204.617.641,47	1.024.072.566,03	1.006.935.722,92	2.197.681.918,55	31,42%
5 - TRANSFERENCIAS	4.997.856.183,60	3.764.349.780,04	3.732.404.923,75	1.265.451.259,85	74,68%
6 - ACTIVOS FINANCIEROS	186.648.877,99	89.614.447,00	89.614.447,00	97.034.430,99	48,01%
7 - SERVICIOS DE LA DEUDA Y D.O.P.	21.677.694,34	19.004.540,10	19.004.540,10	2.673.154,24	87,67%
TOTAL	19.270.276.365,88	13.076.443.266,80	12.966.242.578,19	6.304.033.787,69	67,29%

**SECTOR PUBLICO PROVINCIAL NO FINANCIERO
ESTADO DE EJECUCION PRESUPUESTARIA DE GASTOS
PORCENTAJE DE EJECUCION DEL GASTO POR INCISO
- AL 31/10/2015 -**

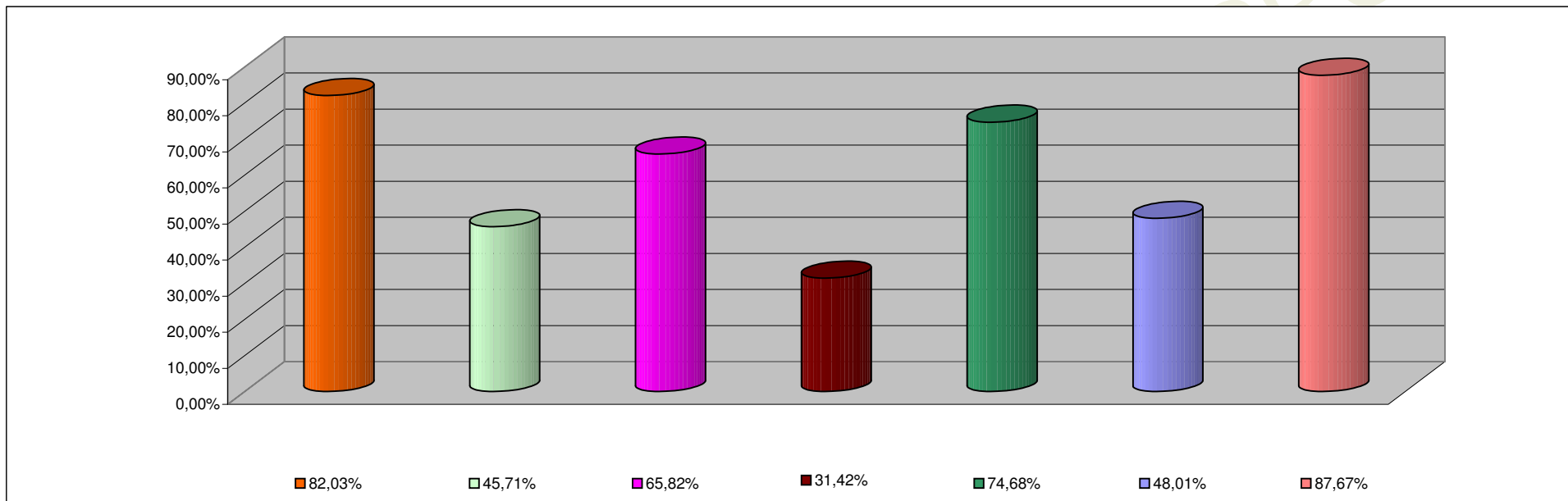

INCISO	PORCENTAJE DE EJECUCION
1 - GASTOS EN PERSONAL	82,03%
2 - BIENES DE CONSUMO	45,71%
3 - SERVICIOS NO PERSONALES	65,82%
4 - BIENES DE USO	31,42%
5 - TRANSFERENCIAS	74,68%
6 - ACTIVOS FINANCIEROS	48,01%
7 - SERV. DE LA DEUDA D.O.P.	87,67%

**INFORMACION SOBRE EL ESTADO DE EJECUCION PRESUPUESTARIA DE GASTOS
- AL 31/10/2015 -**

ADMINISTRACION CENTRAL

OBJETO DE GASTO	CREDITO VIGENTE EJERCICIO 2015 (1)	COMPROMETIDO ACTUAL (2)	DEVENGADO ACTUAL (3)	DIFERENCIA CREDITO - DEVENGADO (4=1-3)	PORCENTAJE EN EJECUCION (5=3/1)
1 - GASTOS EN PERSONAL	7.146.357.627,97	5.808.927.458,45	5.807.721.707,75	1.338.635.920,22	81,27%
2 - BIENES DE CONSUMO	844.768.519,31	346.246.465,25	319.677.271,32	525.091.247,99	37,84%
3 - SERVICIOS NO PERSONALES	654.021.326,97	320.236.678,17	304.526.898,66	349.494.428,31	46,56%
4 - BIENES DE USO	1.674.059.668,01	550.037.214,26	537.495.938,49	1.136.563.729,52	32,11%
5 - TRANSFERENCIAS	4.478.715.040,92	3.496.502.390,10	3.464.568.345,61	1.014.146.695,31	77,36%
6 - ACTIVOS FINANCIEROS	23.108.972,99	3.952.288,60	3.952.288,60	19.156.684,39	17,10%
7 - SERVICIOS DE LA DEUDA Y D.O.P	21.677.694,34	19.004.540,10	19.004.540,10	2.673.154,24	87,67%
TOTAL	14.842.708.850,51	10.544.907.034,93	10.456.946.990,53	4.385.761.859,98	70,45%

ADMINISTRACION CENTRAL
ESTADO DE EJECUCION PRESUPUESTARIA DE GASTOS
PORCENTAJE DE EJECUCION DEL GASTO POR INCISO
- AL 31/10/2015 -

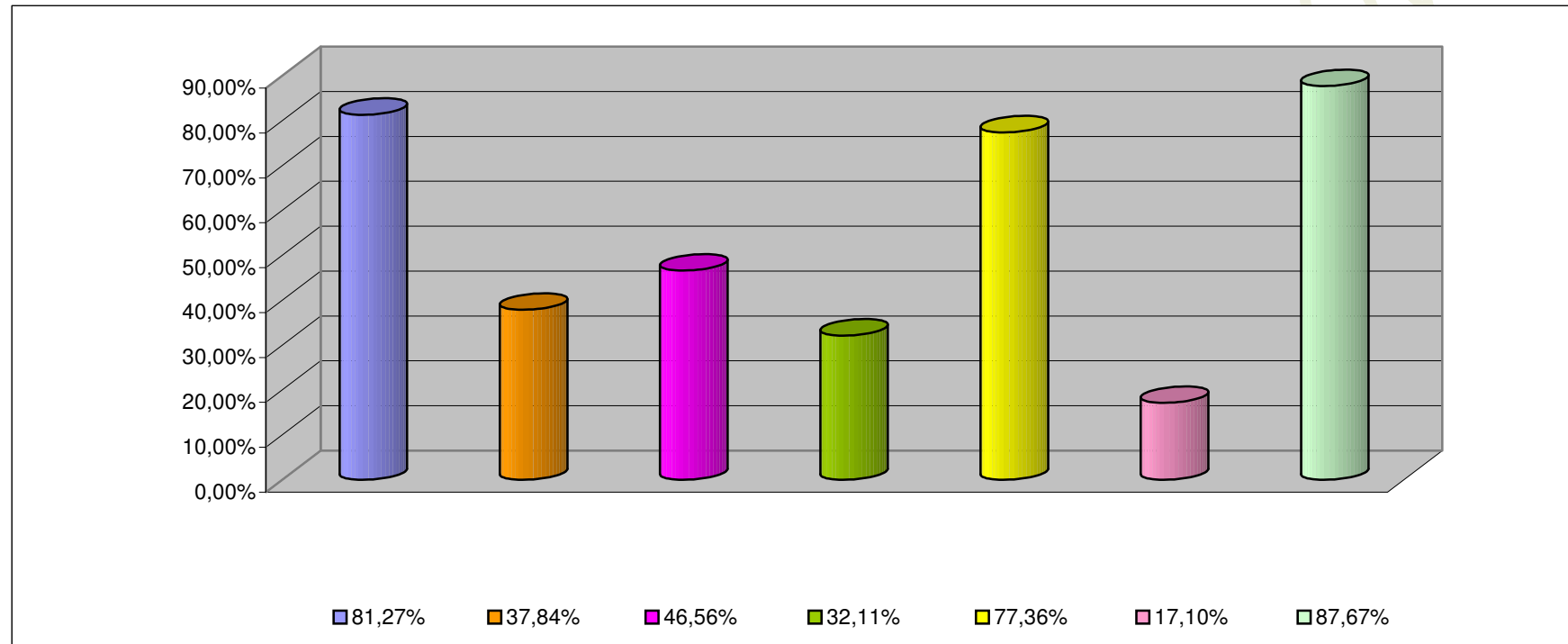

INCISO	PORCENTAJE DE EJECUCION (%)
1 - GASTOS EN PERSONAL	81,27%
2 - BIENES DE CONSUMO	37,84%
3 - SERVICIOS NO PERSONALES	46,56%
4 - BIENES DE USO	32,11%
5 - TRANSFERENCIAS	77,36%
6 - ACTIVOS FINANCIEROS	17,10%
7 - SERV. DE LA DEUDA D.O.P.	87,67%

**INFORMACION SOBRE EL ESTADO DE EJECUCION PRESUPUESTARIA DE GASTOS
- AL 31/10/2015 -**

ORGANISMOS DESCENTRALIZADOS

OBJETO DE GASTO	CREDITO VIGENTE EJERCICIO 2015 (1)	COMPROMETIDO ACTUAL (2)	DEVENGADO ACTUAL (3)	DIFERENCIA CREDITO - DEVENGADO (4=1-3)	PORCENTAJE EN EJECUCION (5=3/1)
1 - GASTOS EN PERSONAL	437.376.912,29	402.805.436,51	402.793.641,55	34.583.270,74	92,09%
2 - BIENES DE CONSUMO	103.140.269,86	67.835.159,97	56.769.048,11	46.371.221,75	55,04%
3 - SERVICIOS NO PERSONALES	469.814.093,31	345.609.565,54	340.337.698,95	129.476.394,36	72,44%
4 - BIENES DE USO	1.521.802.375,46	471.542.404,65	466.946.837,31	1.054.855.538,15	30,68%
5 - TRANSFERENCIAS	518.541.142,68	267.635.389,94	267.624.578,14	250.916.564,54	51,61%
6 - ACTIVOS FINANCIEROS	163.539.905,00	85.662.158,40	85.662.158,40	77.877.746,60	52,38%
TOTAL	3.214.214.698,60	1.641.090.115,01	1.620.133.962,46	1.594.080.736,14	50,41%

ORGANISMOS DESCENTRALIZADOS
ESTADO DE EJECUCION PRESUPUESTARIA DE GASTOS
PORCENTAJE DE EJECUCION DEL GASTO POR INCISO
- AL 31/10/2015 -

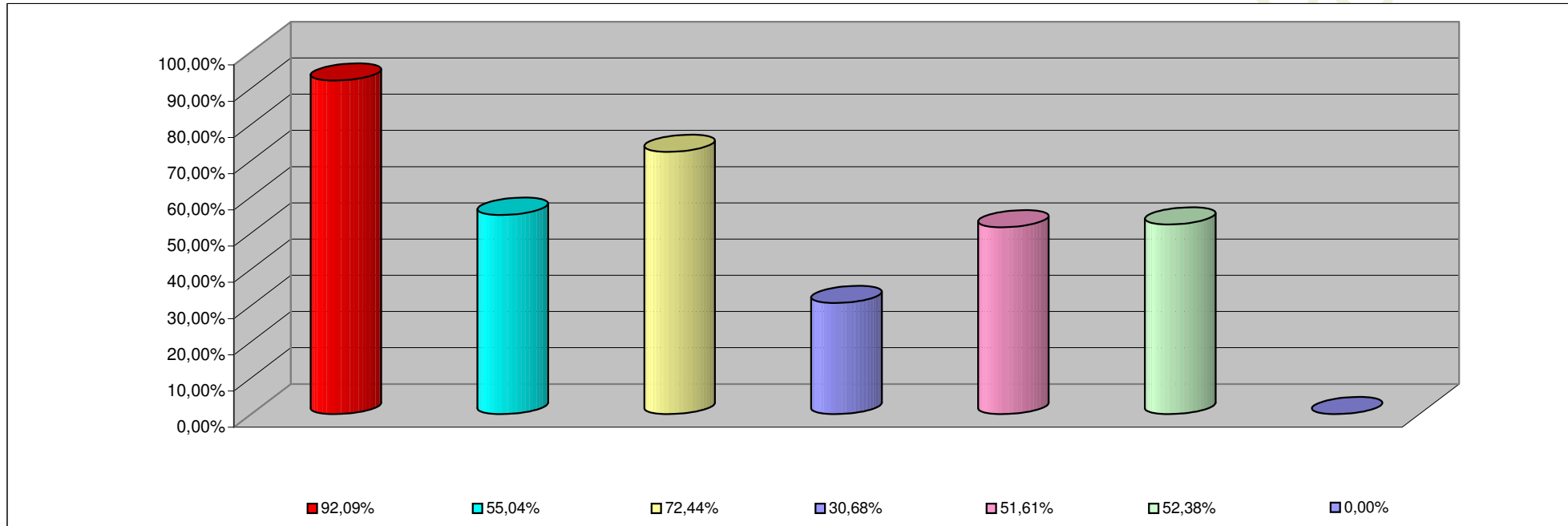

INCISO	PORCENTAJE DE EJECUCION
1 - GASTOS EN PERSONAL	92,09%
2 - BIENES DE CONSUMO	55,04%
3 - SERVICIOS NO PERSONALES	72,44%
4 - BIENES DE USO	30,68%
5 - TRANSFERENCIAS	51,61%
6 - ACTIVOS FINANCIEROS	52,38%
7- SERV. DE LA DEUDA D. O. P.	0,00%

**INFORMACION SOBRE EL ESTADO DE EJECUCION PRESUPUESTARIA DE GASTOS
- AL 31/10/2015 -**

INSTITUCIONES DE LA SEGURIDAD SOCIAL

OBJETO DE GASTO	CREDITO VIGENTE EJERCICIO 2015 (1)	COMPROMETIDO ACTUAL (2)	DEVENGADO ACTUAL (3)	DIFERENCIA CREDITO - DEVENGADO (4=1-3)	PORCENTAJE EN EJECUCION (5=3/1)
1 - GASTOS EN PERSONAL	63.214.743,00	62.351.202,67	62.351.202,67	863.540,33	98,63%
2 - BIENES DE CONSUMO	389.969.425,26	235.981.505,85	235.060.720,50	154.908.704,76	60,28%
3 - SERVICIOS NO PERSONALES	750.813.050,51	589.408.461,22	589.044.754,91	161.768.295,60	78,45%
4 - BIENES DE USO	8.755.598,00	2.492.947,12	2.492.947,12	6.262.650,88	28,47%
5 - TRANSFERENCIAS	600.000,00	212.000,00	212.000,00	388.000,00	35,33%
TOTAL	1.213.352.816,77	890.446.116,86	889.161.625,20	324.191.191,57	73,28%

**INSTITUCIONES DE LA SEGURIDAD SOCIAL
ESTADO DE EJECUCION PRESUPUESTARIA DE GASTOS
PORCENTAJE DE EJECUCION DEL GASTO POR INCISO
- AL 31/10/2015 -**

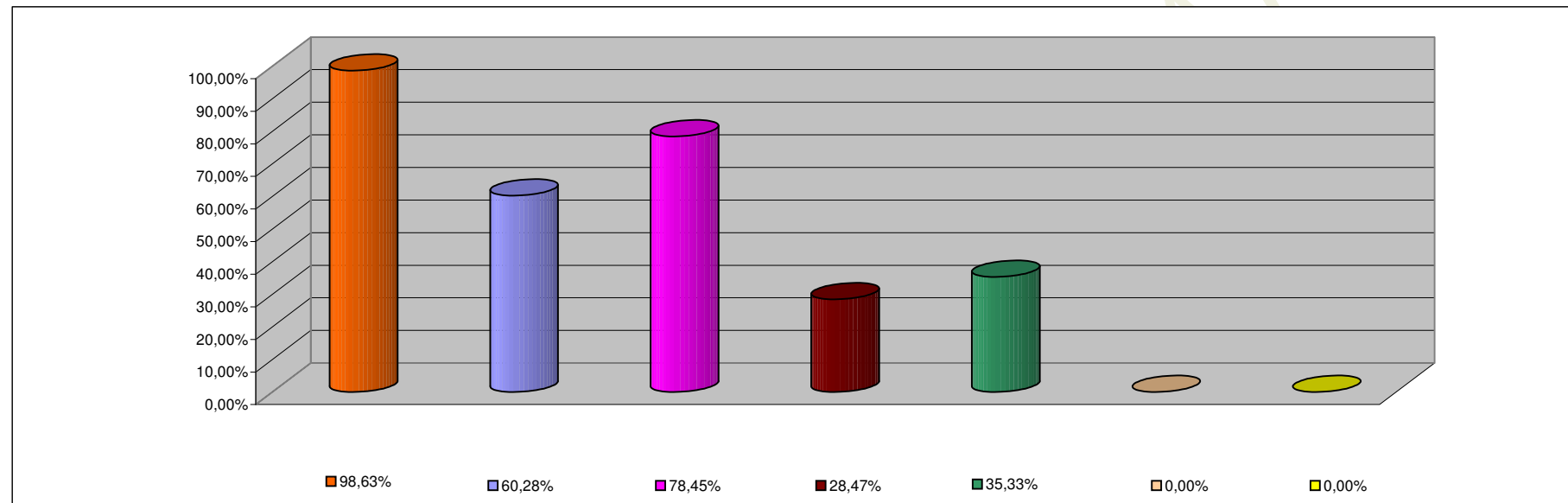

INCISO	PORCENTAJE DE EJECUCION
1 - GASTOS EN PERSONAL	98,63%
2 - BIENES DE CONSUMO	60,28%
3 - SERVICIOS NO PERSONALES	78,45%
4 - BIENES DE USO	28,47%
5 - TRANSFERENCIAS	35,33%
6 - ACTIVOS FINANCIEROS	0,00%
7 - SERV. DE LA DEUDA D.O.P.	0,00%