

**INFORMACION SOBRE EL ESTADO DE EJECUCION PRESUPUESTARIA DE GASTOS**  
**- AL 30/11/2000 -**

**SECTOR PUBLICO PROVINCIAL NO FINANCIERO**

<b>OBJETO DE GASTO</b>	<b>CREDITO VIGENTE EJERCICIO 2000 (1)</b>	<b>COMPROMETIDO ACTUAL (2)</b>	<b>DEVENGADO ACTUAL (3)</b>	<b>DIFERENCIA CREDITO - DEVENGADO (4=1-3)</b>	<b>PORCENTAJE EN EJECUCION (5=3/1)</b>
1 - GASTOS EN PERSONAL	302.932.986,27	252.320.068,95	252.308.813,06	50.624.173,21	83,29%
2 - BIENES DE CONSUMO	28.550.862,63	18.925.081,96	18.208.169,39	10.342.693,24	63,77%
3 - SERVICIOS NO PERSONALES	85.533.138,04	49.075.994,11	48.729.062,13	36.804.075,91	56,97%
4 - BIENES DE USO	60.059.939,60	24.119.469,25	22.755.583,37	37.304.356,23	37,89%
5 - TRANSFERENCIAS	130.642.612,50	98.926.604,96	97.852.457,28	32.790.155,22	74,90%
6 - ACTIVOS FINANCIEROS	12.832.935,28	2.385.119,37	2.385.119,37	10.447.815,91	18,59%
7 - SERVICIOS DE LA DEUDA Y D	44.078.932,00	37.088.441,22	36.544.204,64	7.534.727,36	82,91%
<b>TOTAL</b>	<b>664.631.406,32</b>	<b>482.840.779,82</b>	<b>478.783.409,24</b>	<b>185.847.997,08</b>	<b>72,04%</b>

**SECTOR PUBLICO PROVINCIAL NO FINANCIERO  
ESTADO DE EJECUCION PRESUPUESTARIA DE GASTOS  
PORCENTAJE DE EJECUCION DEL GASTO POR INCISO  
- AL 30/11/2000 -**

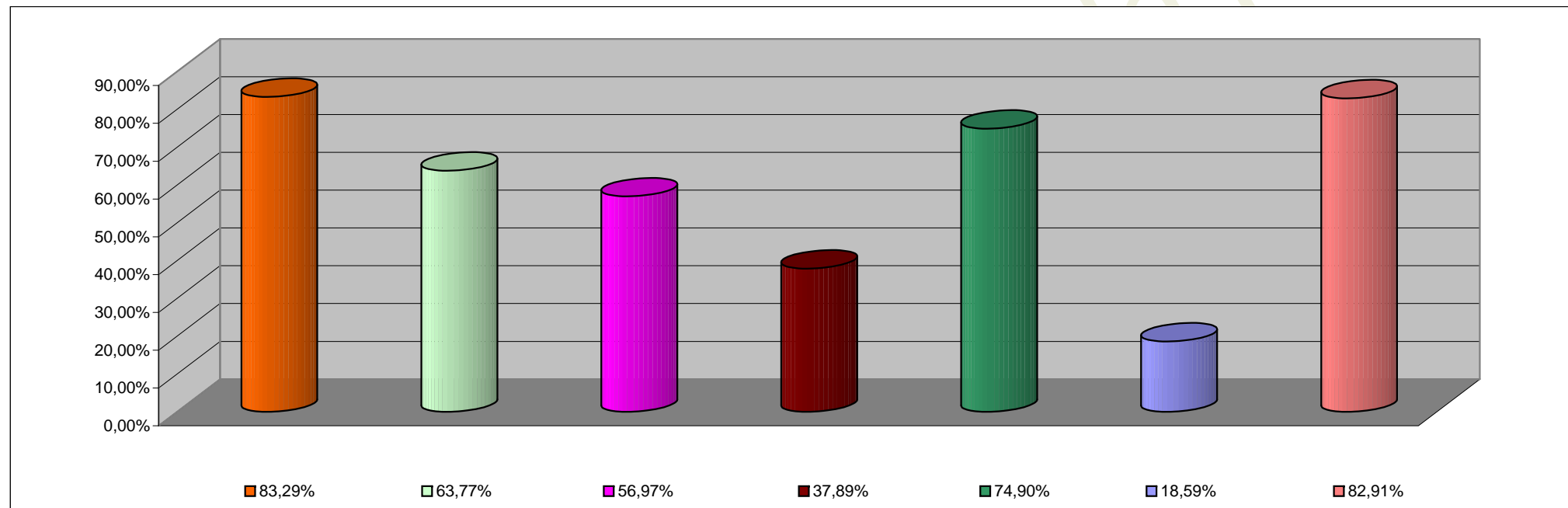

<b>INCISO</b>	<b>PORCENTAJE DE EJECUCION</b>
1 - GASTOS EN PERSONAL	83,29%
2 - BIENES DE CONSUMO	63,77%
3 - SERVICIOS NO PERSONALES	56,97%
4 - BIENES DE USO	37,89%
5 - TRANSFERENCIAS	74,90%
6 - ACTIVOS FINANCIEROS	18,59%
7 - SERV. DE LA DEUDA D.O.P.	82,91%

**INFORMACION SOBRE EL ESTADO DE EJECUCION PRESUPUESTARIA DE GASTOS  
- AL 30/11/2000 -**

**ADMINISTRACION CENTRAL**

<b>OBJETO DE GASTO</b>	<b>CREDITO VIGENTE EJERCICIO 2000 (1)</b>	<b>COMPROMETIDO ACTUAL (2)</b>	<b>DEVENGADO ACTUAL (3)</b>	<b>DIFERENCIA CREDITO - DEVENGADO (4=1-3)</b>	<b>PORCENTAJE EN EJECUCION (5=3/1)</b>
1 - GASTOS EN PERSONAL	261.273.489,27	218.246.763,53	218.235.570,64	43.037.918,63	83,53%
2 - BIENES DE CONSUMO	14.061.315,15	7.712.475,16	7.225.526,66	6.835.788,49	51,39%
3 - SERVICIOS NO PERSONALES	37.174.825,92	12.225.379,73	12.105.565,99	25.069.259,93	32,56%
4 - BIENES DE USO	34.225.528,40	5.493.114,20	5.444.279,41	28.781.248,99	15,91%
5 - TRANSFERENCIAS	126.255.062,50	95.933.564,68	94.860.732,00	31.394.330,50	75,13%
6 - ACTIVOS FINANCIEROS	5.535.723,28	1.023.454,02	1.023.454,02	4.512.269,26	18,49%
7 - SERVICIOS DE LA DEUDA Y D.O.P	40.633.415,00	34.212.635,79	33.886.509,87	6.746.905,13	83,40%
<b>TOTAL</b>	<b>519.159.359,52</b>	<b>374.847.387,11</b>	<b>372.781.638,59</b>	<b>146.377.720,93</b>	<b>71,80%</b>

**ADMINISTRACION CENTRAL**  
**ESTADO DE EJECUCION PRESUPUESTARIA DE GASTOS**  
**PORCENTAJE DE EJECUCION DEL GASTO POR INCISO**  
**- AL 30/11/2000 -**

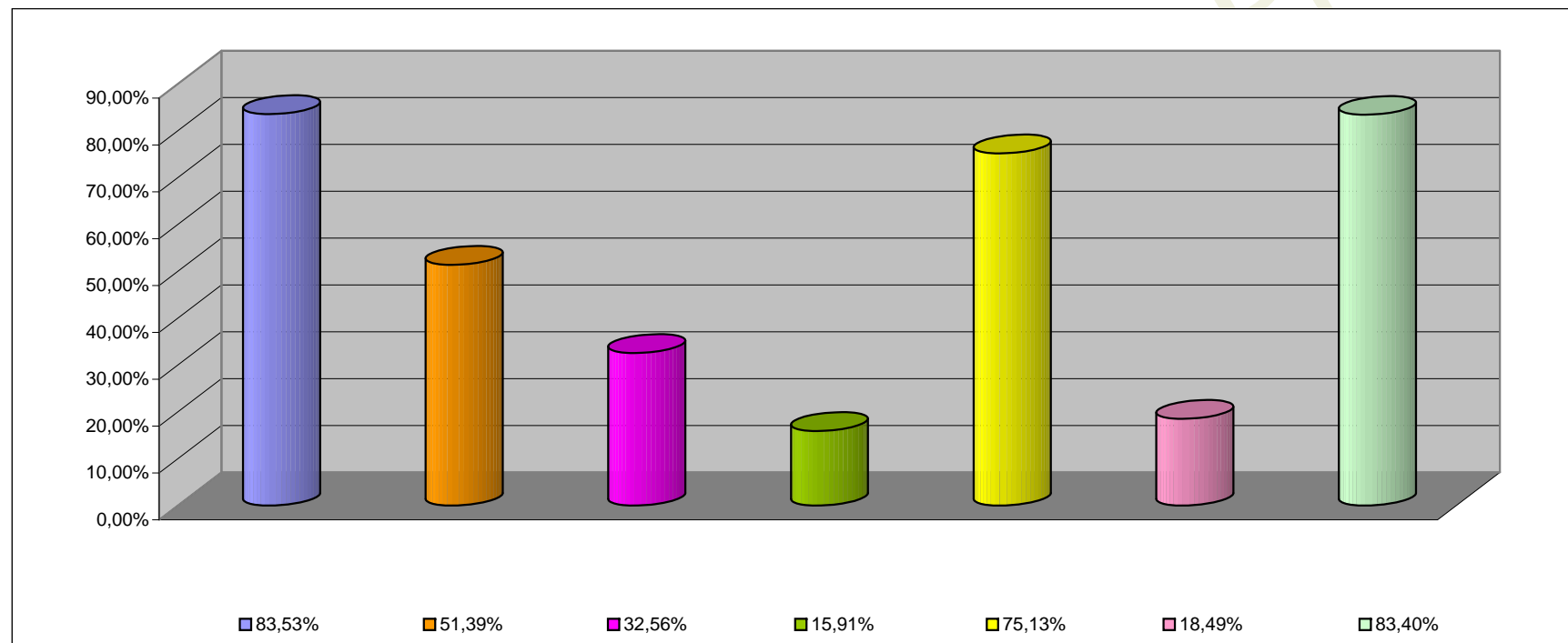

<b>INCISO</b>	<b>PORCENTAJE DE EJECUCION (%)</b>
1 - GASTOS EN PERSONAL	83,53%
2 - BIENES DE CONSUMO	51,39%
3 - SERVICIOS NO PERSONALES	32,56%
4 - BIENES DE USO	15,91%
5 - TRANSFERENCIAS	75,13%
6 - ACTIVOS FINANCIEROS	18,49%
7 - SERV. DE LA DEUDA D.O.P.	83,40%

**INFORMACION SOBRE EL ESTADO DE EJECUCION PRESUPUESTARIA DE GASTOS  
- AL 30/11/2000 -**

**ORGANISMOS DESCENTRALIZADOS**

<b>OBJETO DE GASTO</b>	<b>CREDITO VIGENTE EJERCICIO 2000 (1)</b>	<b>COMPROMETIDO ACTUAL (2)</b>	<b>DEVENGADO ACTUAL (3)</b>	<b>DIFERENCIA CREDITO - DEVENGADO (4=1-3)</b>	<b>PORCENTAJE EN EJECUCION (5=3/1)</b>
1 - GASTOS EN PERSONAL	26.260.351,00	22.131.016,05	22.130.953,05	4.129.397,95	84,28%
2 - BIENES DE CONSUMO	3.191.735,48	1.678.785,96	1.453.621,22	1.738.114,26	45,54%
3 - SERVICIOS NO PERSONALES	16.214.608,12	9.300.055,57	9.097.422,83	7.117.185,29	56,11%
4 - BIENES DE USO	22.717.143,00	17.005.164,49	15.690.113,40	7.027.029,60	69,07%
5 - TRANSFERENCIAS	4.362.550,00	2.993.040,28	2.991.725,28	1.370.824,72	68,58%
6 - ACTIVOS FINANCIEROS	7.297.212,00	1.361.665,35	1.361.665,35	5.935.546,65	18,66%
7 - SERVICIOS DE LA DEUDA Y D.O.	3.445.517,00	2.875.805,43	2.657.694,77	787.822,23	77,13%
<b>TOTAL</b>	<b>83.489.116,60</b>	<b>57.345.533,13</b>	<b>55.383.195,90</b>	<b>28.105.920,70</b>	<b>66,34%</b>

**ORGANISMOS DESCENTRALIZADOS**  
**ESTADO DE EJECUCION PRESUPUESTARIA DE GASTOS**  
**PORCENTAJE DE EJECUCION DEL GASTO POR INCISO**  
**- AL 30/11/2000 -**

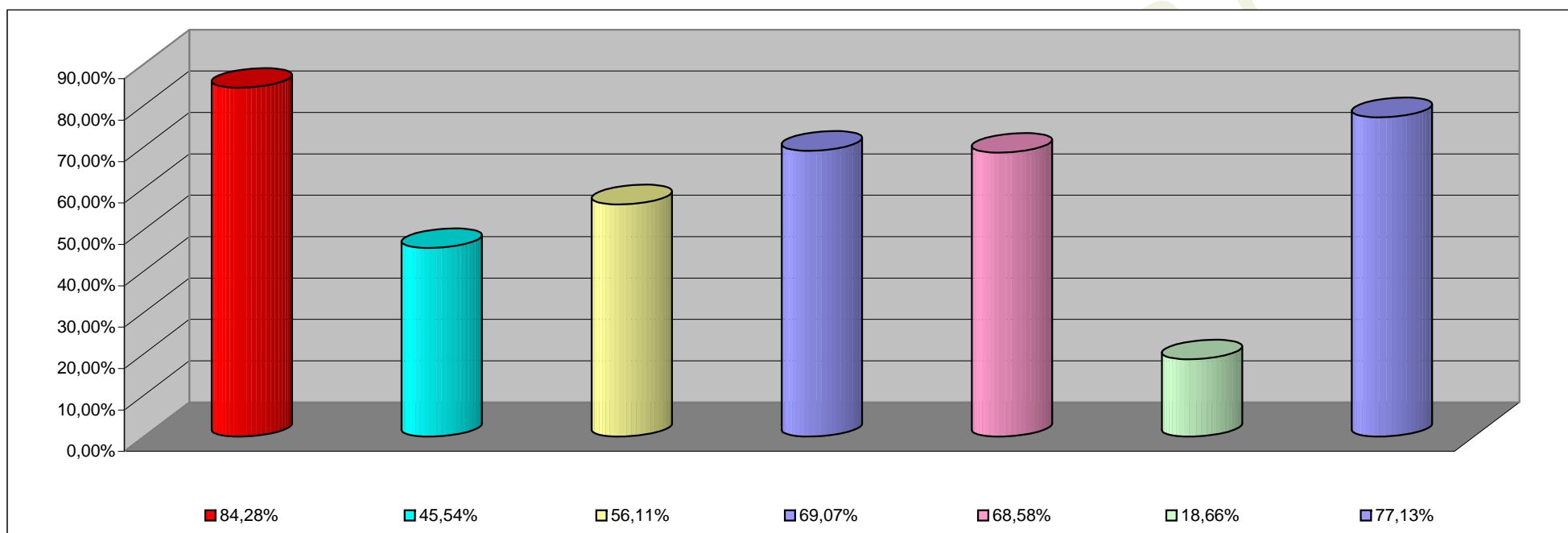

<b>INCISO</b>	<b>PORCENTAJE DE EJECUCION</b>
1 - GASTOS EN PERSONAL	84,28%
2 - BIENES DE CONSUMO	45,54%
3 - SERVICIOS NO PERSONALES	56,11%
4 - BIENES DE USO	69,07%
5 - TRANSFERENCIAS	68,58%
6 - ACTIVOS FINANCIEROS	18,66%
7- SERV. DE LA DEUDA D. O. P.	77,13%

**INFORMACION SOBRE EL ESTADO DE EJECUCION PRESUPUESTARIA DE GASTOS**  
**- AL 30/11/2000 -**

**EMPRESAS DEL ESTADO**

<b>OBJETO DE GASTO</b>	<b>CREDITO VIGENTE EJERCICIO 2000 (1)</b>	<b>COMPROMETIDO ACTUAL (2)</b>	<b>DEVENGADO ACTUAL (3)</b>	<b>DIFERENCIA CREDITO - DEVENGADO (4=1-3)</b>	<b>PORCENTAJE EN EJECUCION (5=3/1)</b>
1 - GASTOS EN PERSONAL	10.849.900,00	9.222.464,52	9.222.464,52	1.627.435,48	85,00%
2 - BIENES DE CONSUMO	1.576.412,00	1.048.747,80	1.043.963,47	532.448,53	66,22%
3 - SERVICIOS NO PERSONALES	2.392.588,00	1.223.153,49	1.198.667,99	1.193.920,01	50,10%
4 - BIENES DE USO	2.292.268,20	1.620.464,56	1.620.464,56	671.803,64	70,69%
<b>TOTAL</b>	<b>17.111.168,20</b>	<b>13.114.830,37</b>	<b>13.085.560,54</b>	<b>4.025.607,66</b>	<b>76,47%</b>

**EMPRESAS DEL ESTADO**  
**ESTADO DE EJECUCION PRESUPUESTARIA DE GASTOS**  
**PORCENTAJE DE EJECUCION DEL GASTO POR INCISO**  
**- AL 30/11/2000 -**

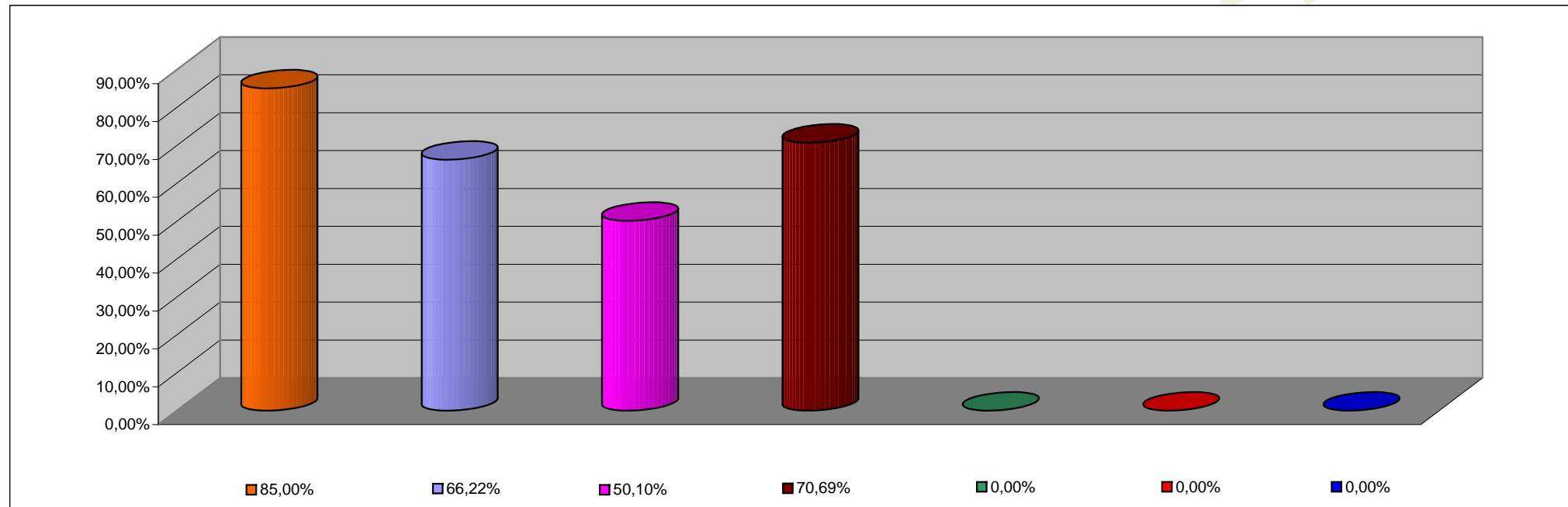

<b>INCISO</b>	<b>PORCENTAJE DE EJECUCION</b>
1 - GASTOS EN PERSONAL	85,00%
2 - BIENES DE CONSUMO	66,22%
3 - SERVICIOS NO PERSONALES	50,10%
4 - BIENES DE USO	70,69%
5 - TRANSFERENCIAS	0,00%
6 - ACTIVOS FINANCIEROS	0,00%
7 - SERV. DE LA DEUDA D.O.P.	0,00%



**INFORMACION SOBRE EL ESTADO DE EJECUCION PRESUPUESTARIA DE GASTOS**  
**- AL 30/11/2000 -**

**INSTITUCIONES DE LA SEGURIDAD SOCIAL**

<b>OBJETO DE GASTO</b>	<b>CREDITO VIGENTE EJERCICIO 2000 (1)</b>	<b>COMPROMETIDO ACTUAL (2)</b>	<b>DEVENGADO ACTUAL (3)</b>	<b>DIFERENCIA CREDITO - DEVENGADO (4=1-3)</b>	<b>PORCENTAJE EN EJECUCION (5=3/1)</b>
1 - GASTOS EN PERSONAL	4.549.246,00	2.719.824,85	2.719.824,85	1.829.421,15	59,79%
2 - BIENES DE CONSUMO	9.721.400,00	8.485.073,04	8.485.058,04	1.236.341,96	87,28%
3 - SERVICIOS NO PERSONALES	29.751.116,00	26.327.405,32	26.327.405,32	3.423.710,68	88,49%
4 - BIENES DE USO	825.000,00	726,00	726,00	824.274,00	0,09%
5 - TRANSFERENCIAS	25.000,00	0,00	0,00	25.000,00	0,00%
<b>TOTAL</b>	<b>44.871.762,00</b>	<b>37.533.029,21</b>	<b>37.533.014,21</b>	<b>7.338.747,79</b>	<b>83,65%</b>

**INSTITUCIONES DE LA SEGURIDAD SOCIAL  
ESTADO DE EJECUCION PRESUPUESTARIA DE GASTOS  
PORCENTAJE DE EJECUCION DEL GASTO POR INCISO  
- AL 30/11/2000 -**

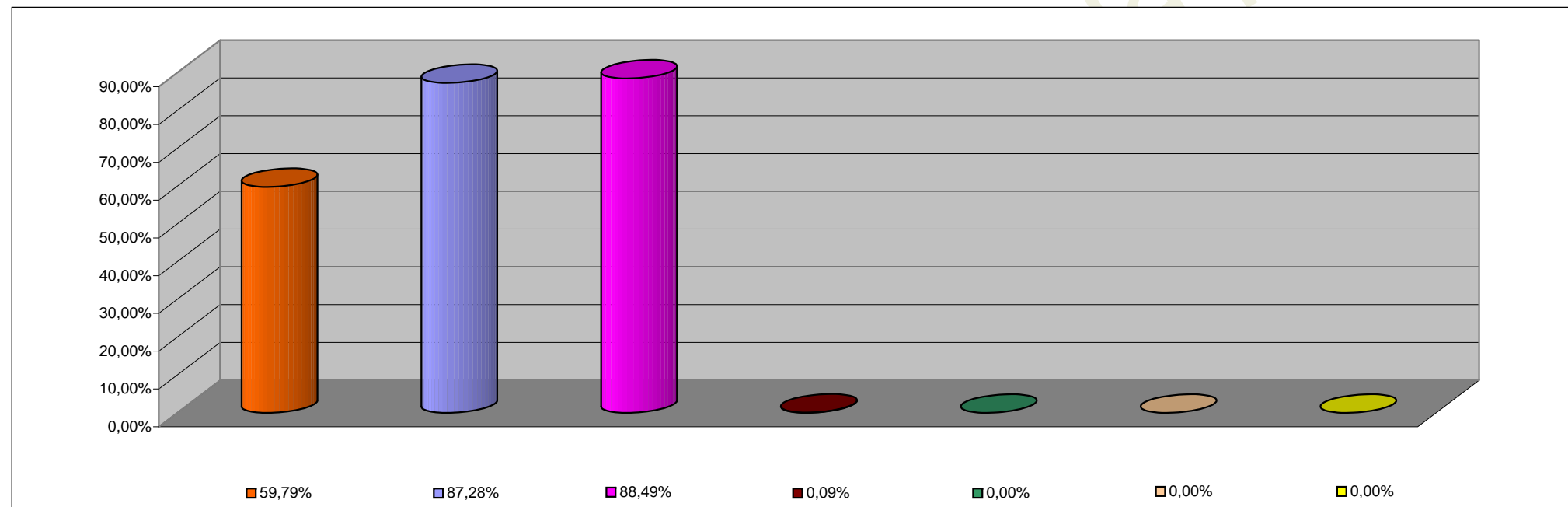

<b>INCISO</b>	<b>PORCENTAJE DE EJECUCION</b>
1 - GASTOS EN PERSONAL	59,79%
2 - BIENES DE CONSUMO	87,28%
3 - SERVICIOS NO PERSONALES	88,49%
4 - BIENES DE USO	0,09%
5 - TRANSFERENCIAS	0,00%
6 - ACTIVOS FINANCIEROS	0,00%
7 - SERV. DE LA DEUDA D.O.P.	0,00%