

INFORMACION SOBRE EL ESTADO DE EJECUCION PRESUPUESTARIA DE GASTOS
- AL 30/11/2001 -

SECTOR PUBLICO PROVINCIAL NO FINANCIERO

OBJETO DE GASTO	CREDITO VIGENTE EJERCICIO 2001 (1)	COMPROMETIDO ACTUAL (2)	DEVENGADO ACTUAL (3)	DIFERENCIA CREDITO - DEVENGADO (4=1-3)	PORCENTAJE EN EJECUCION (5=3/1)
1 - GASTOS EN PERSONAL	300.034.873,71	252.436.155,02	252.422.686,79	47.612.186,92	84,13%
2 - BIENES DE CONSUMO	30.137.609,49	19.106.407,27	18.335.404,95	11.802.204,54	60,84%
3 - SERVICIOS NO PERSONALES	85.498.974,36	60.059.969,28	59.516.763,32	25.982.211,04	69,61%
4 - BIENES DE USO	49.747.679,85	23.557.840,48	23.319.131,47	26.428.548,38	46,87%
5 - TRANSFERENCIAS	128.441.185,86	107.854.377,94	107.301.085,17	21.140.100,69	83,54%
6 - ACTIVOS FINANCIEROS	10.957.096,86	4.912.346,73	4.912.346,73	6.044.750,13	44,83%
7 - SERVICIOS DE LA DEUDA Y D	49.273.180,39	41.598.367,89	40.999.178,61	8.274.001,78	83,21%
TOTAL	654.090.600,52	509.525.464,61	506.806.597,04	147.284.003,48	77,48%

**SECTOR PUBLICO PROVINCIAL NO FINANCIERO
ESTADO DE EJECUCION PRESUPUESTARIA DE GASTOS
PORCENTAJE DE EJECUCION DEL GASTO POR INCISO
- AL 30/11/2001 -**

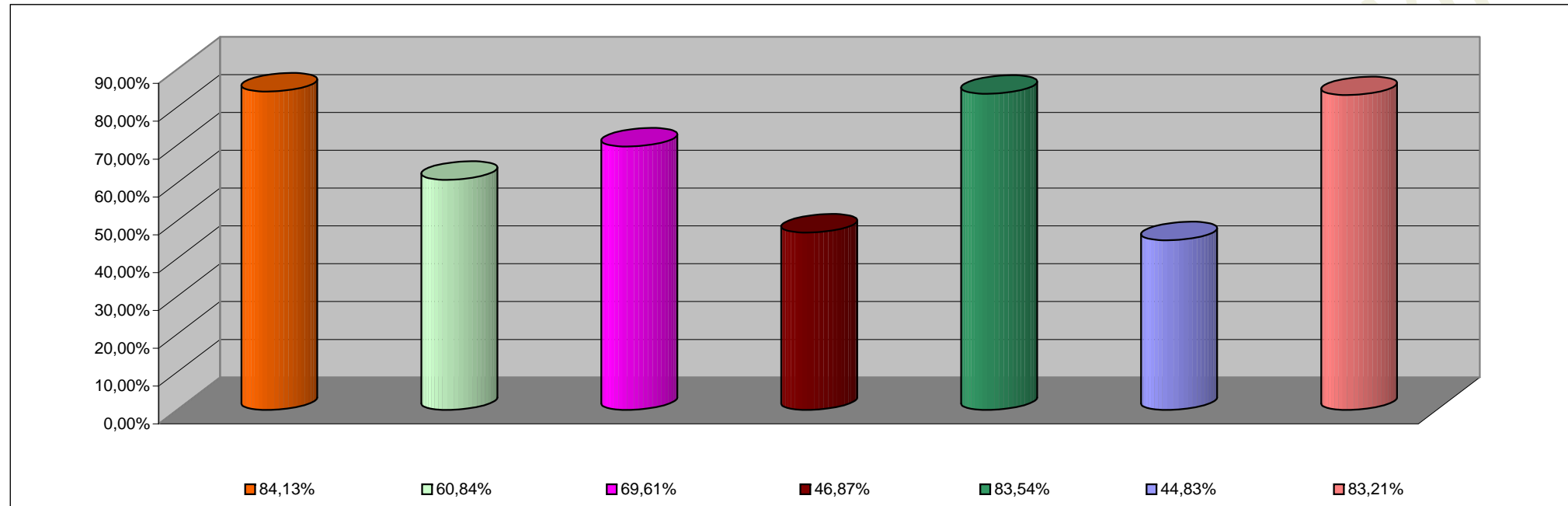

INCISO	PORCENTAJE DE EJECUCION
1 - GASTOS EN PERSONAL	84,13%
2 - BIENES DE CONSUMO	60,84%
3 - SERVICIOS NO PERSONALES	69,61%
4 - BIENES DE USO	46,87%
5 - TRANSFERENCIAS	83,54%
6 - ACTIVOS FINANCIEROS	44,83%
7 - SERV. DE LA DEUDA D.O.P.	83,21%

INFORMACION SOBRE EL ESTADO DE EJECUCION PRESUPUESTARIA DE GASTOS
- AL 30/11/2001 -

ADMINISTRACION CENTRAL

OBJETO DE GASTO	CREDITO VIGENTE EJERCICIO 2001 (1)	COMPROMETIDO ACTUAL (2)	DEVENGADO ACTUAL (3)	DIFERENCIA CREDITO - DEVENGADO (4=1-3)	PORCENTAJE EN EJECUCION (5=3/1)
1 - GASTOS EN PERSONAL	265.435.870,89	223.273.842,71	223.264.243,34	42.171.627,55	84,11%
2 - BIENES DE CONSUMO	15.463.717,01	8.982.145,53	8.279.329,36	7.184.387,65	53,54%
3 - SERVICIOS NO PERSONALES	21.282.757,88	12.839.463,49	12.629.474,35	8.653.283,53	59,34%
4 - BIENES DE USO	23.070.636,79	6.243.404,29	6.062.143,77	17.008.493,02	26,28%
5 - TRANSFERENCIAS	124.775.618,86	104.854.739,45	104.301.460,68	20.474.158,18	83,59%
6 - ACTIVOS FINANCIEROS	3.582.698,86	913.849,07	913.849,07	2.668.849,79	25,51%
7 - SERVICIOS DE LA DEUDA Y D.O.P	46.780.902,00	39.622.993,11	39.023.803,83	7.757.098,17	83,42%
TOTAL	500.392.202,29	396.730.437,65	394.474.304,40	105.917.897,89	78,83%

ADMINISTRACION CENTRAL
ESTADO DE EJECUCION PRESUPUESTARIA DE GASTOS
PORCENTAJE DE EJECUCION DEL GASTO POR INCISO
- AL 30/11/2001 -

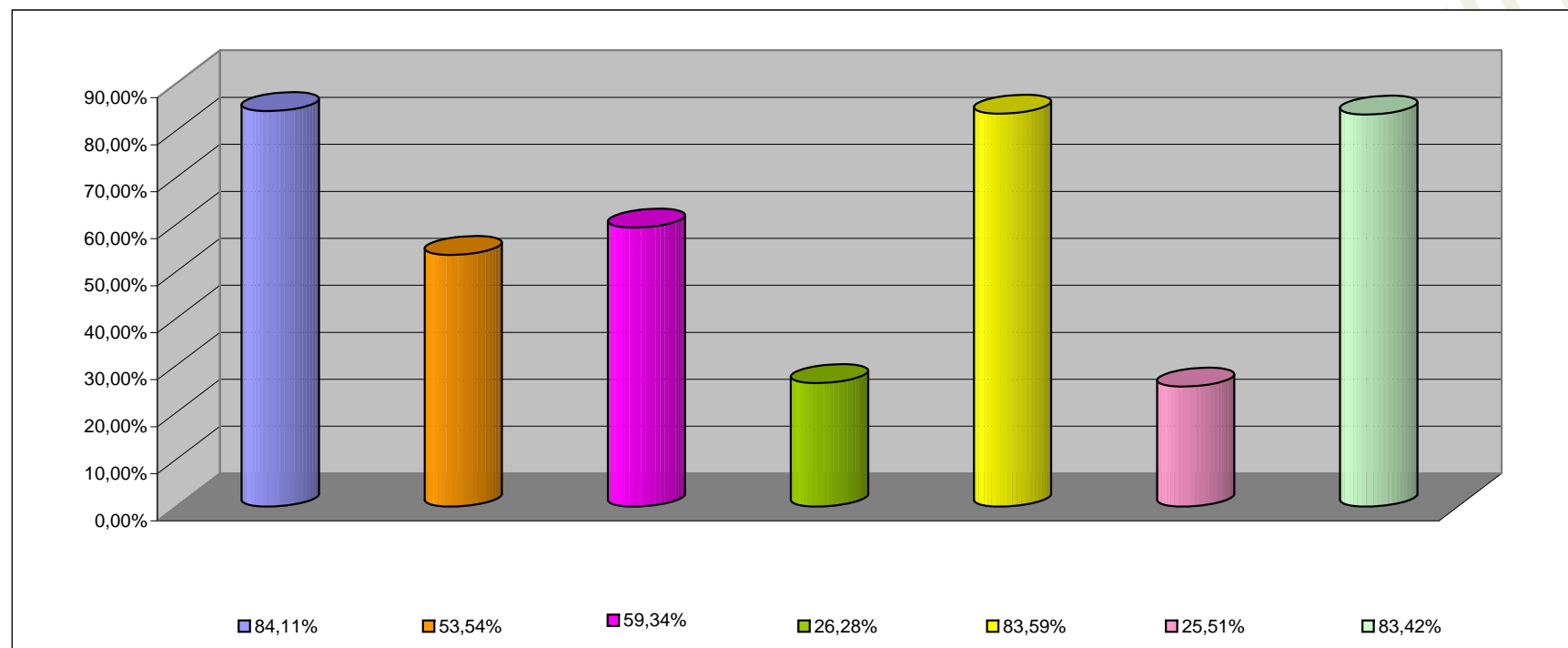

INCISO	PORCENTAJE DE EJECUCION (%)
1 - GASTOS EN PERSONAL	84,11%
2 - BIENES DE CONSUMO	53,54%
3 - SERVICIOS NO PERSONALES	59,34%
4 - BIENES DE USO	26,28%
5 - TRANSFERENCIAS	83,59%
6 - ACTIVOS FINANCIEROS	25,51%
7 - SERV. DE LA DEUDA D.O.P.	83,42%

**INFORMACION SOBRE EL ESTADO DE EJECUCION PRESUPUESTARIA DE GASTOS
- AL 30/11/2001 -**

ORGANISMOS DESCENTRALIZADOS

OBJETO DE GASTO	CREDITO VIGENTE EJERCICIO 2001 (1)	COMPROMETIDO ACTUAL (2)	DEVENGADO ACTUAL (3)	DIFERENCIA CREDITO - DEVENGADO (4=1-3)	PORCENTAJE EN EJECUCION (5=3/1)
1 - GASTOS EN PERSONAL	26.789.684,82	23.009.888,45	23.009.526,46	3.780.158,36	85,89%
2 - BIENES DE CONSUMO	3.494.450,04	2.088.286,74	2.026.403,97	1.468.046,07	57,99%
3 - SERVICIOS NO PERSONALES	29.901.185,88	20.812.670,24	20.494.756,49	9.406.429,39	68,54%
4 - BIENES DE USO	17.172.153,87	13.023.738,64	12.975.566,15	4.196.587,72	75,56%
5 - TRANSFERENCIAS	3.630.567,00	2.989.360,49	2.989.346,49	641.220,51	82,34%
6 - ACTIVOS FINANCIEROS	7.374.398,00	3.998.497,66	3.998.497,66	3.375.900,34	54,22%
7 - SERVICIOS DE LA DEUDA Y D.O.	2.492.278,39	1.975.374,78	1.975.374,78	516.903,61	79,26%
TOTAL	90.854.718,00	67.897.817,00	67.469.472,00	23.385.246,00	74,26%

ORGANISMOS DESCENTRALIZADOS
ESTADO DE EJECUCION PRESUPUESTARIA DE GASTOS
PORCENTAJE DE EJECUCION DEL GASTO POR INCISO
- AL 30/11/2001 -

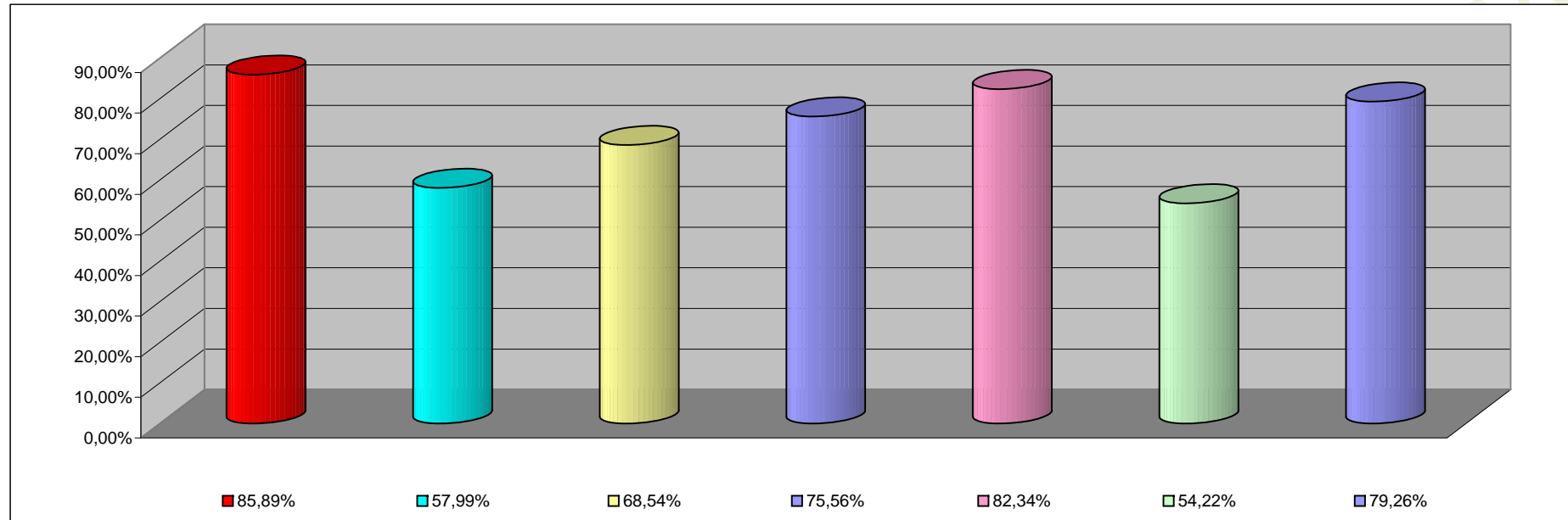

INCISO	PORCENTAJE DE EJECUCION
1 - GASTOS EN PERSONAL	85,89%
2 - BIENES DE CONSUMO	57,99%
3 - SERVICIOS NO PERSONALES	68,54%
4 - BIENES DE USO	75,56%
5 - TRANSFERENCIAS	82,34%
6 - ACTIVOS FINANCIEROS	54,22%
7- SERV. DE LA DEUDA D. O. P.	79,26%

**INFORMACION SOBRE EL ESTADO DE EJECUCION PRESUPUESTARIA DE GASTOS
- AL 30/11/2001 -**

EMPRESAS DEL ESTADO

OBJETO DE GASTO	CREDITO VIGENTE EJERCICIO 2001 (1)	COMPROMETIDO ACTUAL (2)	DEVENGADO ACTUAL (3)	DIFERENCIA CREDITO - DEVENGADO (4=1-3)	PORCENTAJE EN EJECUCION (5=3/1)
1 - GASTOS EN PERSONAL	3.739.325,00	3.369.667,22	3.366.160,35	373.164,65	90,02%
2 - BIENES DE CONSUMO	2.470.242,44	723.892,75	717.589,37	1.752.653,07	29,05%
3 - SERVICIOS NO PERSONALES	4.474.017,60	1.054.479,90	1.039.176,83	3.434.840,77	23,23%
4 - BIENES DE USO	9.046.489,19	4.268.063,62	4.258.787,62	4.787.701,57	47,08%
TOTAL	19.730.074,23	9.416.103,49	9.381.714,17	10.348.360,06	47,55%

EMPRESAS DEL ESTADO
ESTADO DE EJECUCION PRESUPUESTARIA DE GASTOS
PORCENTAJE DE EJECUCION DEL GASTO POR INCISO
- AL 30/11/2001 -

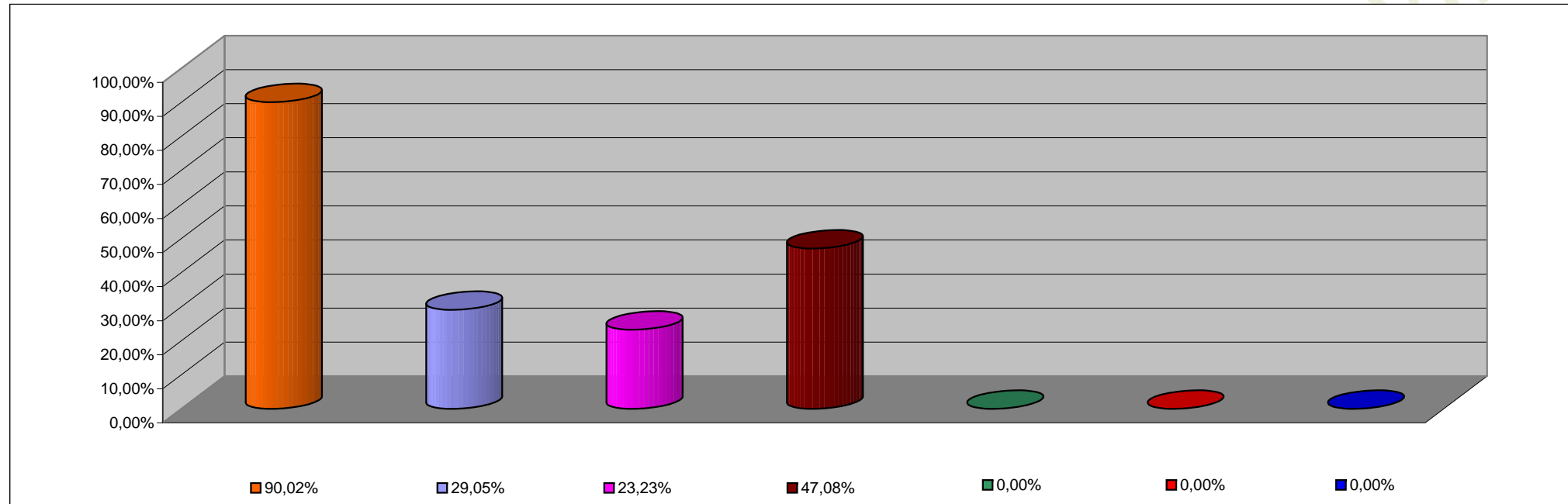

INCISO	PORCENTAJE DE EJECUCION
1 - GASTOS EN PERSONAL	90,02%
2 - BIENES DE CONSUMO	29,05%
3 - SERVICIOS NO PERSONALES	23,23%
4 - BIENES DE USO	47,08%
5 - TRANSFERENCIAS	0,00%
6 - ACTIVOS FINANCIEROS	0,00%
7 - SERV. DE LA DEUDA D.O.P.	0,00%

**INFORMACION SOBRE EL ESTADO DE EJECUCION PRESUPUESTARIA DE GASTOS
- AL 30/11/2001 -**

INSTITUCIONES DE LA SEGURIDAD SOCIAL

OBJETO DE GASTO	CREDITO VIGENTE EJERCICIO 2001 (1)	COMPROMETIDO ACTUAL (2)	DEVENGADO ACTUAL (3)	DIFERENCIA CREDITO - DEVENGADO (4=1-3)	PORCENTAJE EN EJECUCION (5=3/1)
1 - GASTOS EN PERSONAL	4.069.993,00	2.782.756,64	2.782.756,64	1.287.236,36	68,37%
2 - BIENES DE CONSUMO	8.709.200,00	7.312.082,25	7.312.082,25	1.397.117,75	83,96%
3 - SERVICIOS NO PERSONALES	29.841.013,00	25.353.355,65	25.353.355,65	4.487.657,35	84,96%
4 - BIENES DE USO	458.400,00	22.633,93	22.633,93	435.766,07	4,94%
5 - TRANSFERENCIAS	35.000,00	10.278,00	10.278,00	24.722,00	29,37%
TOTAL	43.113.606,00	35.481.106,47	35.481.106,47	7.632.499,53	82,30%

**INSTITUCIONES DE LA SEGURIDAD SOCIAL
ESTADO DE EJECUCION PRESUPUESTARIA DE GASTOS
PORCENTAJE DE EJECUCION DEL GASTO POR INCISO
- AL 30/11/2001 -**

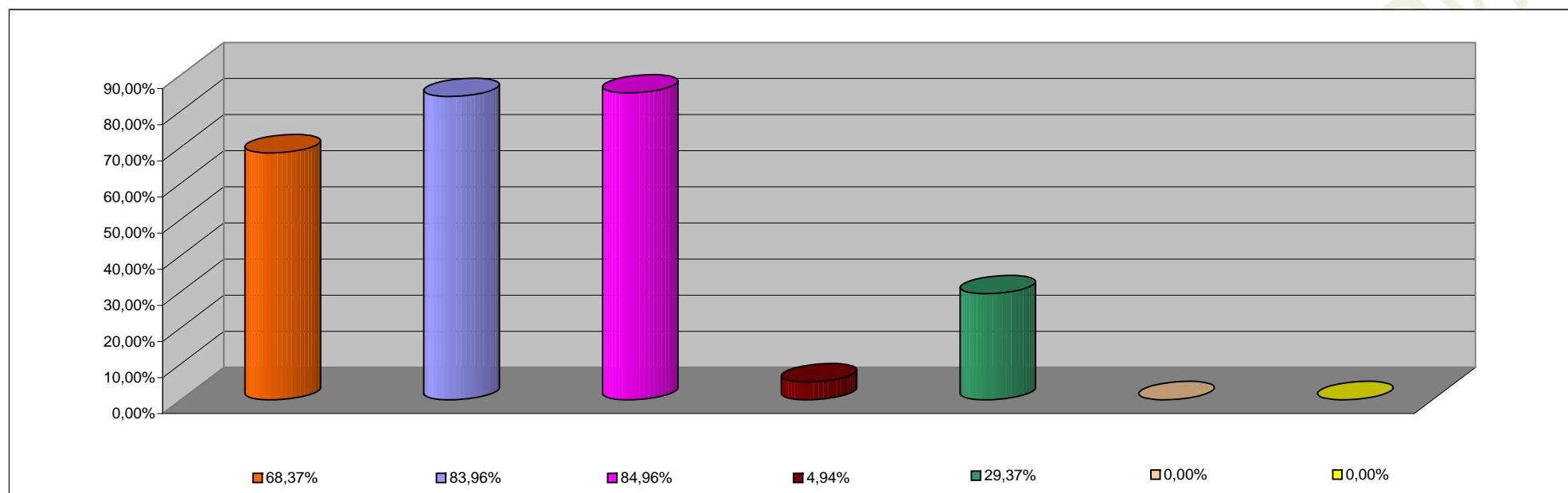

INCISO	PORCENTAJE DE EJECUCION
1 - GASTOS EN PERSONAL	68,37%
2 - BIENES DE CONSUMO	83,96%
3 - SERVICIOS NO PERSONALES	84,96%
4 - BIENES DE USO	4,94%
5 - TRANSFERENCIAS	29,37%
6 - ACTIVOS FINANCIEROS	0,00%
7 - SERV. DE LA DEUDA D.O.P.	0,00%