

INFORMACION SOBRE EL ESTADO DE EJECUCION PRESUPUESTARIA DE GASTOS
- AL 30/11/2002 -

SECTOR PUBLICO PROVINCIAL NO FINANCIERO

OBJETO DE GASTO	CREDITO VIGENTE EJERCICIO 2002 (1)	COMPROMETIDO ACTUAL (2)	DEVENGADO ACTUAL (3)	DIFERENCIA CREDITO - DEVENGADO (4=1-3)	PORCENTAJE EN EJECUCION (5=3/1)
1 - GASTOS EN PERSONAL	294.321.102,09	249.092.239,54	249.077.833,17	45.243.268,92	84,63%
2 - BIENES DE CONSUMO	34.089.719,81	23.738.463,82	23.328.665,96	10.761.053,85	68,43%
3 - SERVICIOS NO PERSONALES	89.117.048,12	62.753.227,80	62.530.114,38	26.586.933,74	70,17%
4 - BIENES DE USO	28.095.485,21	10.593.174,95	10.496.302,72	17.599.182,49	37,36%
5 - TRANSFERENCIAS	144.990.366,96	109.123.596,18	107.382.218,99	37.608.147,97	74,06%
6 - ACTIVOS FINANCIEROS	6.229.249,85	3.636.372,00	3.498.321,56	2.730.928,29	56,16%
7 - SERVICIOS DE LA DEUDA Y D.O.P.	5.838.998,59	4.873.626,16	4.873.626,16	965.372,43	83,47%
TOTAL	602.681.970,63	463.810.700,45	461.187.082,94	141.494.887,69	76,52%

**SECTOR PUBLICO PROVINCIAL NO FINANCIERO
ESTADO DE EJECUCION PRESUPUESTARIA DE GASTOS
PORCENTAJE DE EJECUCION DEL GASTO POR INCISO
- AL 30/11/2002 -**

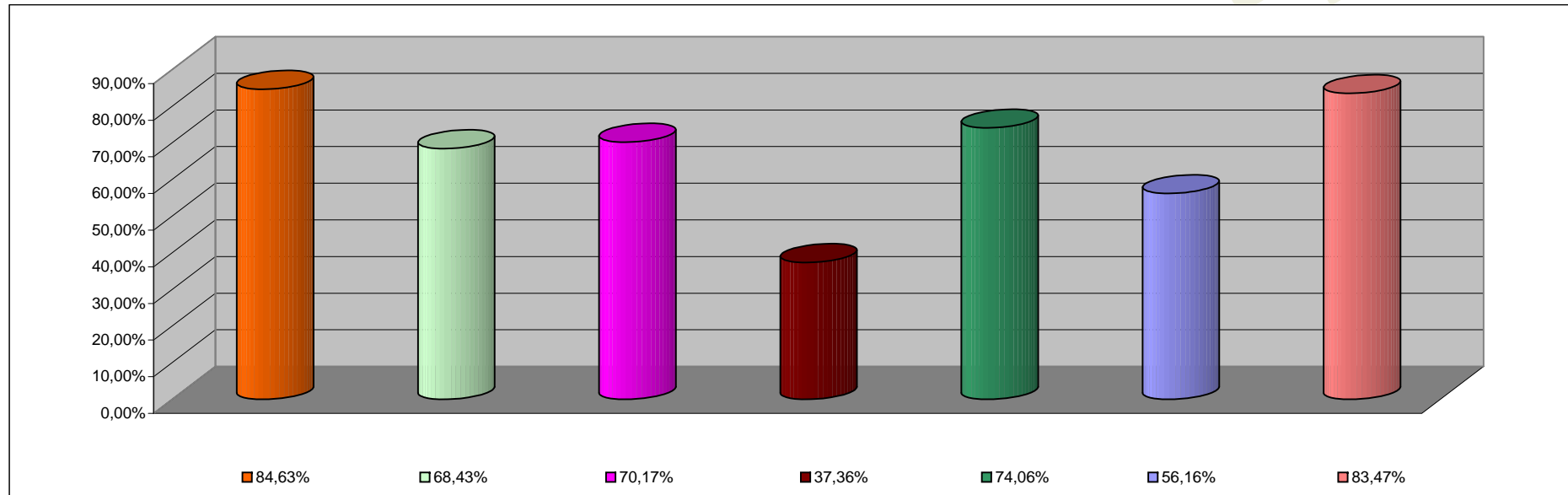

INCISO	PORCENTAJE DE EJECUCION
1 - GASTOS EN PERSONAL	84,63%
2 - BIENES DE CONSUMO	68,43%
3 - SERVICIOS NO PERSONALES	70,17%
4 - BIENES DE USO	37,36%
5 - TRANSFERENCIAS	74,06%
6 - ACTIVOS FINANCIEROS	56,16%
7 - SERV. DE LA DEUDA D.O.P.	83,47%

**INFORMACION SOBRE EL ESTADO DE EJECUCION PRESUPUESTARIA DE GASTOS
- AL 30/11/2002 -**

ADMINISTRACION CENTRAL

OBJETO DE GASTO	CREDITO VIGENTE EJERCICIO 2002 (1)	COMPROMETIDO ACTUAL (2)	DEVENGADO ACTUAL (3)	DIFERENCIA CREDITO - DEVENGADO (4=1-3)	PORCENTAJE EN EJECUCION (5=3/1)
1 - GASTOS EN PERSONAL	263.771.467,42	224.004.306,39	223.989.900,02	39.781.567,40	84,92%
2 - BIENES DE CONSUMO	18.783.395,76	11.715.265,91	11.445.615,32	7.337.780,44	60,93%
3 - SERVICIOS NO PERSONALES	34.249.170,35	16.671.676,28	16.568.522,79	17.680.647,56	48,38%
4 - BIENES DE USO	16.489.116,61	5.630.598,59	5.577.767,03	10.911.349,58	33,83%
5 - TRANSFERENCIAS	141.032.244,57	105.830.052,90	104.088.675,71	36.943.568,86	73,80%
6 - ACTIVOS FINANCIEROS	3.079.494,85	1.330.184,66	1.192.134,22	1.887.360,63	38,71%
7 - SERVICIOS DE LA DEUDA Y D.O.P	4.117.275,59	3.399.845,22	3.399.845,22	717.430,37	82,58%
TOTAL	481.522.165,15	368.581.929,95	366.262.460,31	115.259.704,84	76,06%

ADMINISTRACION CENTRAL
ESTADO DE EJECUCION PRESUPUESTARIA DE GASTOS
PORCENTAJE DE EJECUCION DEL GASTO POR INCISO
- AL 30/11/2002 -

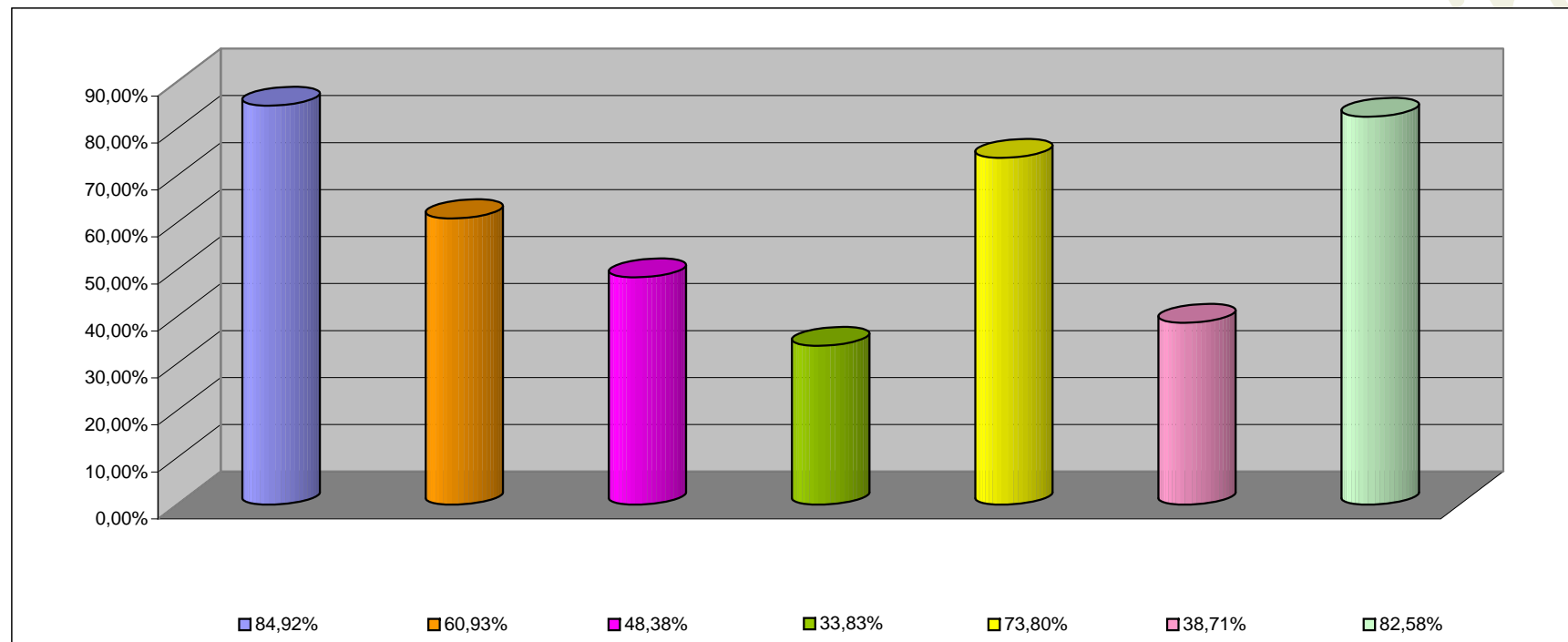

INCISO	PORCENTAJE DE EJECUCION (%)
1 - GASTOS EN PERSONAL	84,92%
2 - BIENES DE CONSUMO	60,93%
3 - SERVICIOS NO PERSONALES	48,38%
4 - BIENES DE USO	33,83%
5 - TRANSFERENCIAS	73,80%
6 - ACTIVOS FINANCIEROS	38,71%
7 - SERV. DE LA DEUDA D.O.P.	82,58%

INFORMACION SOBRE EL ESTADO DE EJECUCION PRESUPUESTARIA DE GASTOS
- AL 30/11/2002 -

ORGANISMOS DESCENTRALIZADOS

OBJETO DE GASTO	CREDITO VIGENTE EJERCICIO 2002 (1)	COMPROMETIDO ACTUAL (2)	DEVENGADO ACTUAL (3)	DIFERENCIA CREDITO - DEVENGADO (4=1-3)	PORCENTAJE EN EJECUCION (5=3/1)
1 - GASTOS EN PERSONAL	26.134.856,00	21.282.854,41	21.282.854,41	4.852.001,59	81,43%
2 - BIENES DE CONSUMO	4.913.488,05	2.591.572,51	2.455.345,64	2.458.142,41	49,97%
3 - SERVICIOS NO PERSONALES	25.662.007,58	20.266.352,16	20.154.642,23	5.507.365,35	78,54%
4 - BIENES DE USO	10.697.738,60	4.898.230,12	4.854.189,45	5.843.549,15	45,38%
5 - TRANSFERENCIAS	3.912.022,39	3.269.228,75	3.269.228,75	642.793,64	83,57%
6 - ACTIVOS FINANCIEROS	3.149.755,00	2.306.187,34	2.306.187,34	843.567,66	73,22%
7 - SERVICIOS DE LA DEUDA Y D.O.	1.721.723,00	1.473.780,94	1.473.780,94	247.942,06	85,60%
TOTAL	76.191.590,62	56.088.206,23	55.796.228,76	20.395.361,86	73,23%

**ORGANISMOS DESCENTRALIZADOS
ESTADO DE EJECUCION PRESUPUESTARIA DE GASTOS
PORCENTAJE DE EJECUCION DEL GASTO POR INCISO
- AL 30/11/2002 -**

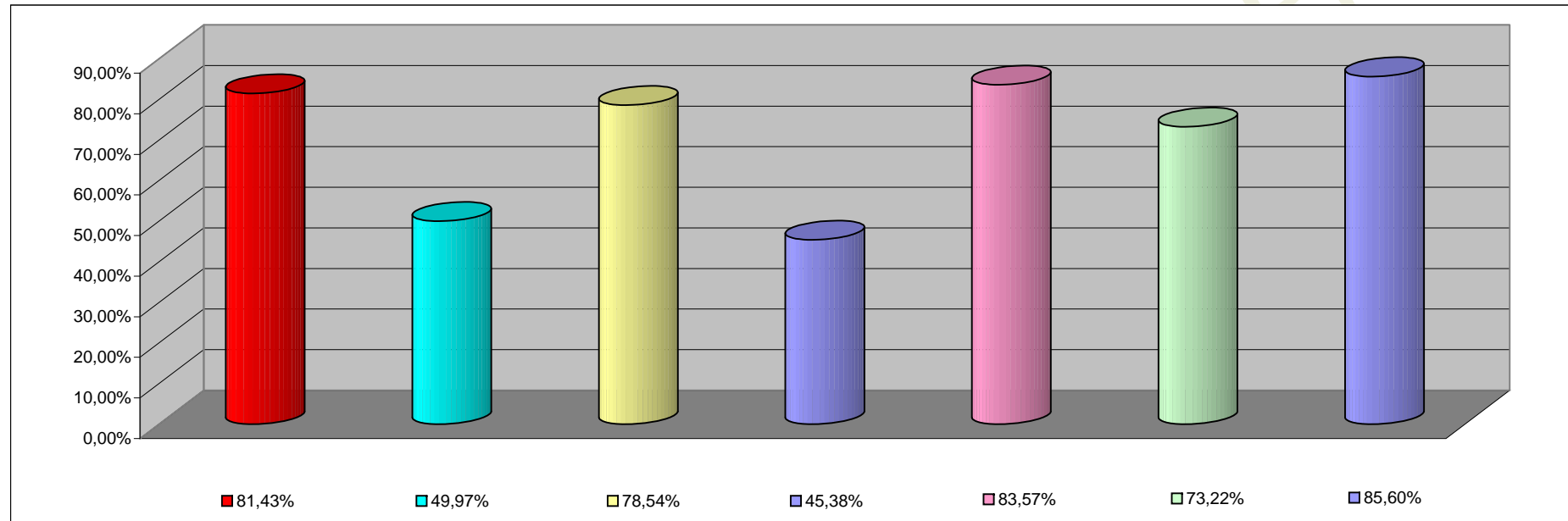

INCISO	PORCENTAJE DE EJECUCION
1 - GASTOS EN PERSONAL	81,43%
2 - BIENES DE CONSUMO	49,97%
3 - SERVICIOS NO PERSONALES	78,54%
4 - BIENES DE USO	45,38%
5 - TRANSFERENCIAS	83,57%
6 - ACTIVOS FINANCIEROS	73,22%
7- SERV. DE LA DEUDA D. O. P.	85,60%

INFORMACION SOBRE EL ESTADO DE EJECUCION PRESUPUESTARIA DE GASTOS
- AL 30/11/2002 -

EMPRESAS DEL ESTADO

OBJETO DE GASTO	CREDITO VIGENTE EJERCICIO 2002 (1)	COMPROMETIDO ACTUAL (2)	DEVENGADO ACTUAL (3)	DIFERENCIA CREDITO - DEVENGADO (4=1-3)	PORCENTAJE EN EJECUCION (5=3/1)
1 - GASTOS EN PERSONAL	1.087.743,67	1.087.743,67	1.087.743,67	0,00	100,00%
2 - BIENES DE CONSUMO	458.635,00	132.739,80	128.819,40	329.815,60	28,09%
3 - SERVICIOS NO PERSONALES	465.529,19	84.058,31	75.808,31	389.720,88	16,28%
4 - BIENES DE USO	431.330,00	53.030,92	53.030,92	378.299,08	12,29%
TOTAL	2.443.237,86	1.357.572,70	1.345.402,30	1.097.835,56	55,07%

EMPRESAS DEL ESTADO
ESTADO DE EJECUCION PRESUPUESTARIA DE GASTOS
PORCENTAJE DE EJECUCION DEL GASTO POR INCISO
- AL 30/11/2002 -

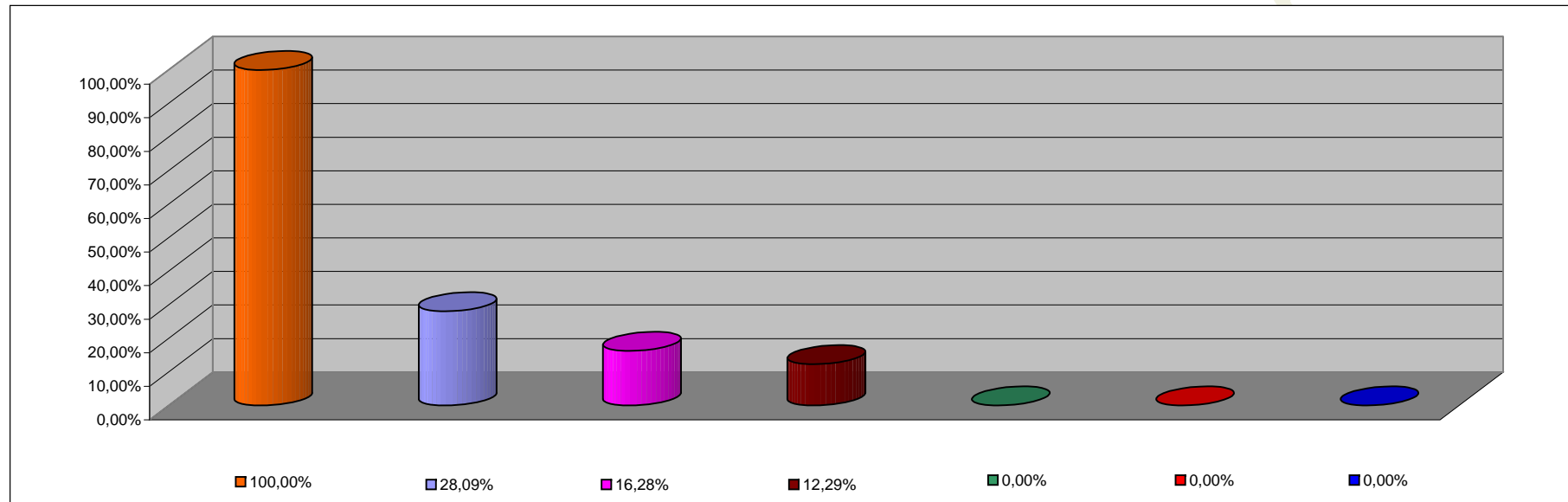

INCISO	PORCENTAJE DE EJECUCION
1 - GASTOS EN PERSONAL	100,00%
2 - BIENES DE CONSUMO	28,09%
3 - SERVICIOS NO PERSONALES	16,28%
4 - BIENES DE USO	12,29%
5 - TRANSFERENCIAS	0,00%
6 - ACTIVOS FINANCIEROS	0,00%
7 - SERV. DE LA DEUDA D.O.P.	0,00%

**INFORMACION SOBRE EL ESTADO DE EJECUCION PRESUPUESTARIA DE GASTOS
- AL 30/11/2002 -**

INSTITUCIONES DE LA SEGURIDAD SOCIAL

OBJETO DE GASTO	CREDITO VIGENTE EJERCICIO 2002 (1)	COMPROMETIDO ACTUAL (2)	DEVENGADO ACTUAL (3)	DIFERENCIA CREDITO - DEVENGADO (4=1-3)	PORCENTAJE EN EJECUCION (5=3/1)
1 - GASTOS EN PERSONAL	3.327.035,00	2.717.335,07	2.717.335,07	609.699,93	81,67%
2 - BIENES DE CONSUMO	9.934.201,00	9.298.885,60	9.298.885,60	635.315,40	93,60%
3 - SERVICIOS NO PERSONALES	28.740.341,00	25.731.141,05	25.731.141,05	3.009.199,95	89,53%
4 - BIENES DE USO	477.300,00	11.315,32	11.315,32	465.984,68	2,37%
5 - TRANSFERENCIAS	46.100,00	24.314,53	24.314,53	21.785,47	52,74%
TOTAL	42.524.977,00	37.782.991,57	37.782.991,57	4.741.985,43	88,85%

**INSTITUCIONES DE LA SEGURIDAD SOCIAL
ESTADO DE EJECUCION PRESUPUESTARIA DE GASTOS
PORCENTAJE DE EJECUCION DEL GASTO POR INCISO
- AL 30/11/2002 -**

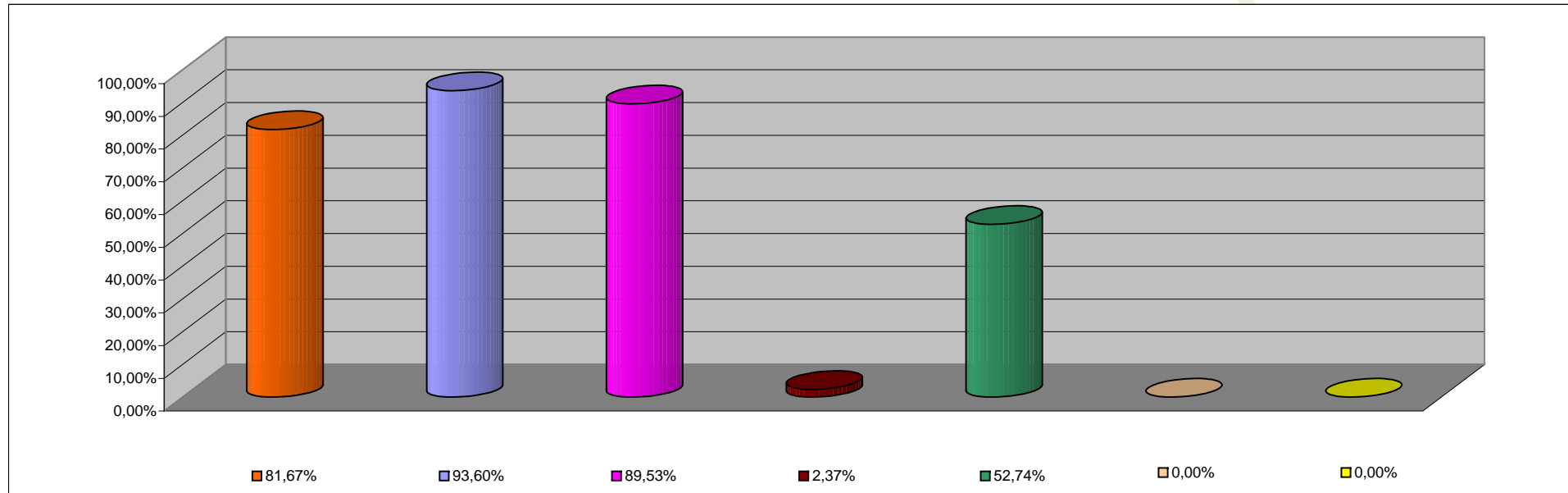

INCISO	PORCENTAJE DE EJECUCION
1 - GASTOS EN PERSONAL	81,67%
2 - BIENES DE CONSUMO	93,60%
3 - SERVICIOS NO PERSONALES	89,53%
4 - BIENES DE USO	2,37%
5 - TRANSFERENCIAS	52,74%
6 - ACTIVOS FINANCIEROS	0,00%
7 - SERV. DE LA DEUDA D.O.P.	0,00%