

**INFORMACION SOBRE EL ESTADO DE EJECUCION PRESUPUESTARIA DE GASTOS
- AL 30/11/2003 -**

SECTOR PUBLICO PROVINCIAL NO FINANCIERO

OBJETO DE GASTO	CREDITO VIGENTE EJERCICIO 2003 (1)	COMPROMETIDO ACTUAL (2)	DEVENGADO ACTUAL (3)	DIFERENCIA CREDITO - DEVENGADO (4=1-3)	PORCENTAJE EN EJECUCION (5=3/1)
1 - GASTOS EN PERSONAL	297.087.262,70	259.099.880,35	259.082.818,24	38.004.444,46	87,21%
2 - BIENES DE CONSUMO	50.148.215,29	32.110.498,12	31.578.683,51	18.569.531,78	62,97%
3 - SERVICIOS NO PERSONALES	103.896.916,39	77.385.724,63	75.260.835,44	28.636.080,95	72,44%
4 - BIENES DE USO	46.994.594,53	26.033.333,98	25.514.599,47	21.479.995,06	54,29%
5 - TRANSFERENCIAS	171.405.516,74	139.177.384,30	137.352.379,25	34.053.137,49	80,13%
6 - ACTIVOS FINANCIEROS	9.020.971,17	3.448.946,24	3.448.946,24	5.572.024,93	38,23%
7 - SERVICIOS DE LA DEUDA Y D.O.P.	22.527.164,00	428.935,88	428.935,88	22.098.228,12	1,90%
TOTAL	701.080.640,82	537.684.703,50	532.667.198,03	168.413.442,79	75,98%

**SECTOR PUBLICO PROVINCIAL NO FINANCIERO
ESTADO DE EJECUCION PRESUPUESTARIA DE GASTOS
PORCENTAJE DE EJECUCION DEL GASTO POR INCISO
- AL 30/11/2003 -**

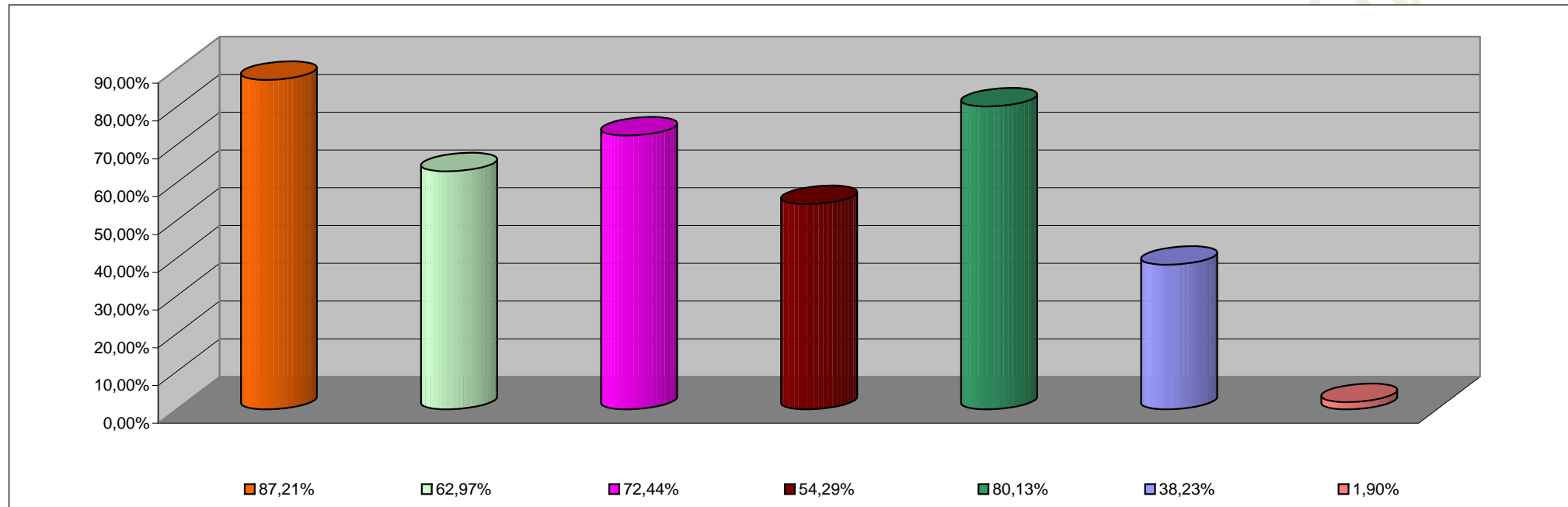

INCISO	PORCENTAJE DE EJECUCION
1 - GASTOS EN PERSONAL	87,21%
2 - BIENES DE CONSUMO	62,97%
3 - SERVICIOS NO PERSONALES	72,44%
4 - BIENES DE USO	54,29%
5 - TRANSFERENCIAS	80,13%
6 - ACTIVOS FINANCIEROS	38,23%
7 - SERV. DE LA DEUDA D.O.P.	1,90%

**INFORMACION SOBRE EL ESTADO DE EJECUCION PRESUPUESTARIA DE GASTOS
- AL 30/11/2003 -**

ADMINISTRACION CENTRAL

OBJETO DE GASTO	CREDITO VIGENTE EJERCICIO 2003 (1)	COMPROMETIDO ACTUAL (2)	DEVENGADO ACTUAL (3)	DIFERENCIA CREDITO - DEVENGADO (4=1-3)	PORCENTAJE EN EJECUCION (5=3/1)
1 - GASTOS EN PERSONAL	267.497.242,73	233.102.905,21	233.085.843,10	34.411.399,63	87,14%
2 - BIENES DE CONSUMO	30.759.062,14	17.378.036,88	16.923.595,27	13.835.466,87	55,02%
3 - SERVICIOS NO PERSONALES	37.137.668,28	22.667.136,44	20.735.521,74	16.402.146,54	55,83%
4 - BIENES DE USO	31.170.149,95	16.327.893,42	15.860.343,31	15.309.806,64	50,88%
5 - TRANSFERENCIAS	165.439.856,41	136.273.156,51	134.448.151,46	30.991.704,95	81,27%
6 - ACTIVOS FINANCIEROS	6.546.731,17	1.770.864,13	1.770.864,13	4.775.867,04	27,05%
7 - SERVICIOS DE LA DEUDA Y D.O.F	22.283.389,00	363.659,64	363.659,64	21.919.729,36	1,63%
TOTAL	560.834.099,68	427.883.652,23	423.187.978,65	137.646.121,03	75,46%

ADMINISTRACION CENTRAL
ESTADO DE EJECUCION PRESUPUESTARIA DE GASTOS
PORCENTAJE DE EJECUCION DEL GASTO POR INCISO
- AL 30/11/2003 -

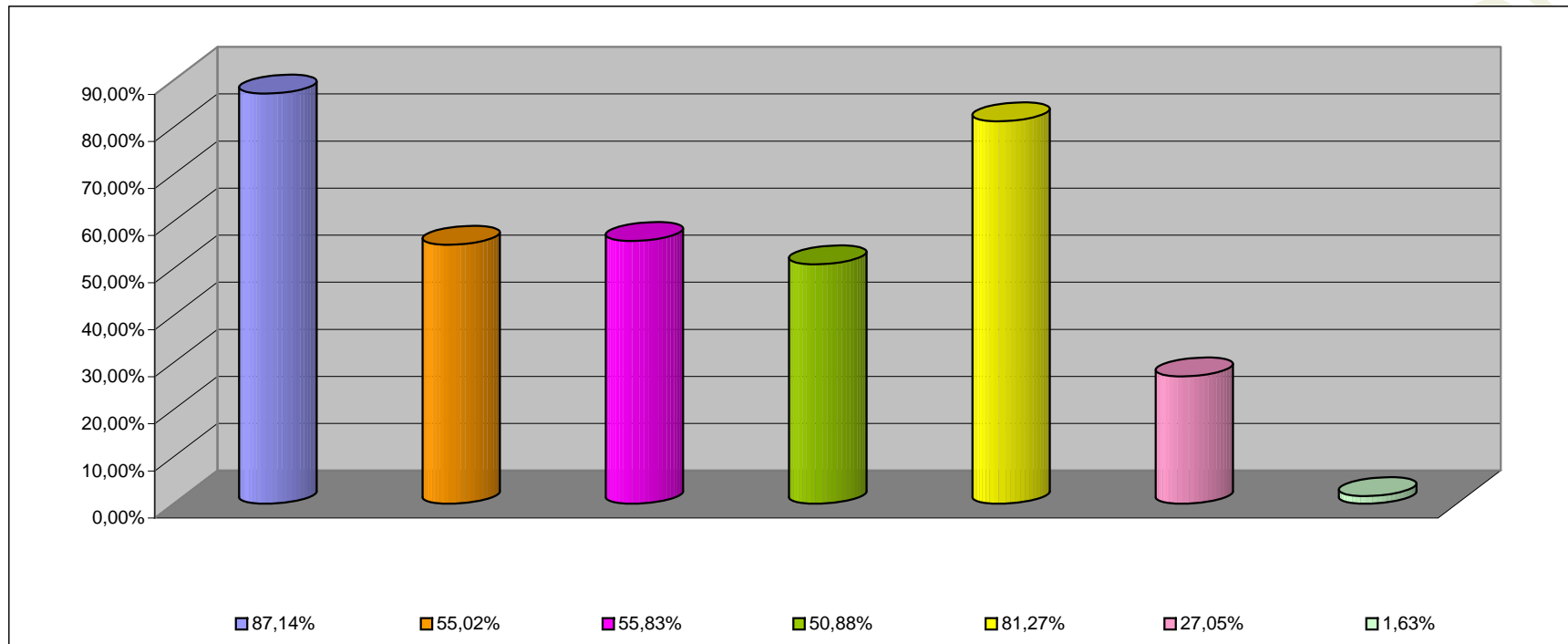

INCISO	PORCENTAJE DE EJECUCION (%)
1 - GASTOS EN PERSONAL	87,14%
2 - BIENES DE CONSUMO	55,02%
3 - SERVICIOS NO PERSONALES	55,83%
4 - BIENES DE USO	50,88%
5 - TRANSFERENCIAS	81,27%
6 - ACTIVOS FINANCIEROS	27,05%
7 - SERV. DE LA DEUDA D.O.P.	1,63%

**INFORMACION SOBRE EL ESTADO DE EJECUCION PRESUPUESTARIA DE GASTOS
- AL 30/11/2003 -**

ORGANISMOS DESCENTRALIZADOS

OBJETO DE GASTO	CREDITO VIGENTE EJERCICIO 2003 (1)	COMPROMETIDO ACTUAL (2)	DEVENGADO ACTUAL (3)	DIFERENCIA CREDITO - DEVENGADO (4=1-3)	PORCENTAJE EN EJECUCION (5=3/1)
1 - GASTOS EN PERSONAL	26.538.557,29	23.175.744,78	23.175.744,78	3.362.812,51	87,33%
2 - BIENES DE CONSUMO	6.853.377,15	4.523.769,12	4.446.396,12	2.406.981,03	64,88%
3 - SERVICIOS NO PERSONALES	32.533.393,11	25.249.499,60	25.056.225,11	7.477.168,00	77,02%
4 - BIENES DE USO	15.690.444,58	9.684.980,20	9.633.795,80	6.056.648,78	61,40%
5 - TRANSFERENCIAS	5.909.460,33	2.866.864,26	2.866.864,26	3.042.596,07	48,51%
6 - ACTIVOS FINANCIEROS	2.474.240,00	1.678.082,11	1.678.082,11	796.157,89	67,82%
7 - SERVICIOS DE LA DEUDA Y D.O.	243.775,00	65.276,24	65.276,24	178.498,76	26,78%
TOTAL	90.243.247,46	67.244.216,31	66.922.384,42	23.320.863,04	74,16%

ORGANISMOS DESCENTRALIZADOS
ESTADO DE EJECUCION PRESUPUESTARIA DE GASTOS
PORCENTAJE DE EJECUCION DEL GASTO POR INCISO
- AL 30/11/2003 -

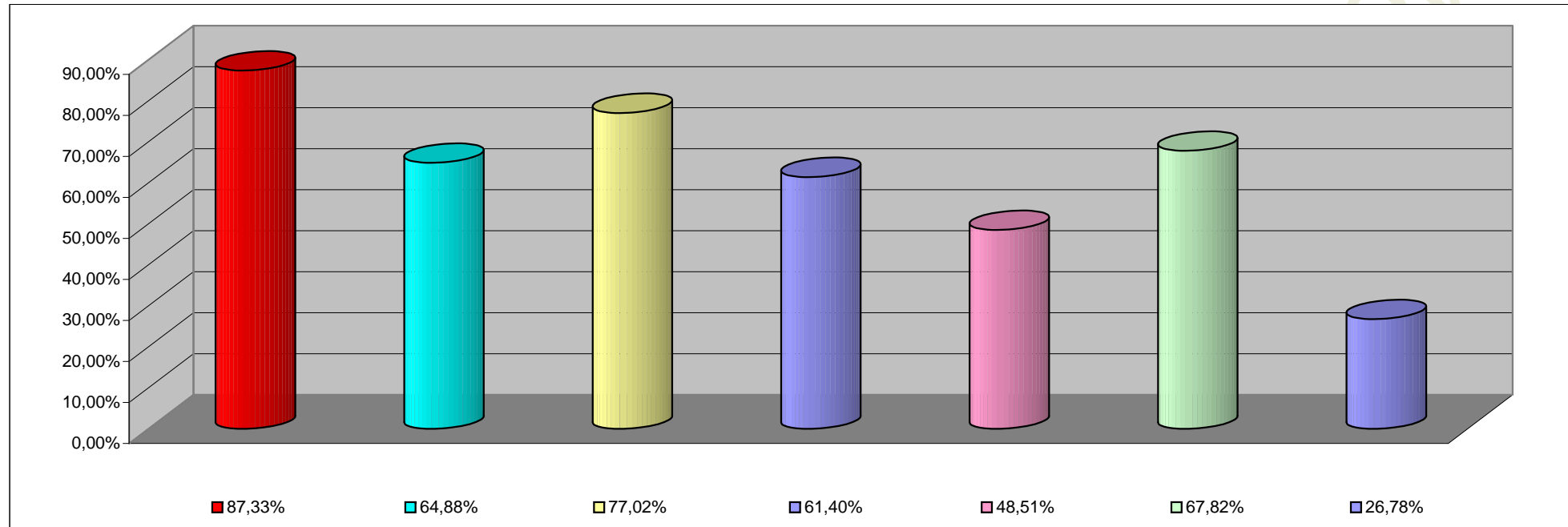

INCISO	PORCENTAJE DE EJECUCION
1 - GASTOS EN PERSONAL	87,33%
2 - BIENES DE CONSUMO	64,88%
3 - SERVICIOS NO PERSONALES	77,02%
4 - BIENES DE USO	61,40%
5 - TRANSFERENCIAS	48,51%
6 - ACTIVOS FINANCIEROS	67,82%
7- SERV. DE LA DEUDA D. O. P.	26,78%

INFORMACION SOBRE EL ESTADO DE EJECUCION PRESUPUESTARIA DE GASTOS

- AL 30/11/2003 -

EMPRESAS DEL ESTADO

OBJETO DE GASTO	CREDITO VIGENTE EJERCICIO 2002 (1)	COMPROMETIDO ACTUAL (2)	DEVENGADO ACTUAL (3)	DIFERENCIA CREDITO - DEVENGADO (4=1-3)	PORCENTAJE EN EJECUCION (5=3/1)
TOTAL	0,00	0,00	0,00	0,00	0,00%

EMPRESAS DEL ESTADO
ESTADO DE EJECUCION PRESUPUESTARIA DE GASTOS
PORCENTAJE DE EJECUCION DEL GASTO POR INCISO
- AL 30/11/2003 -

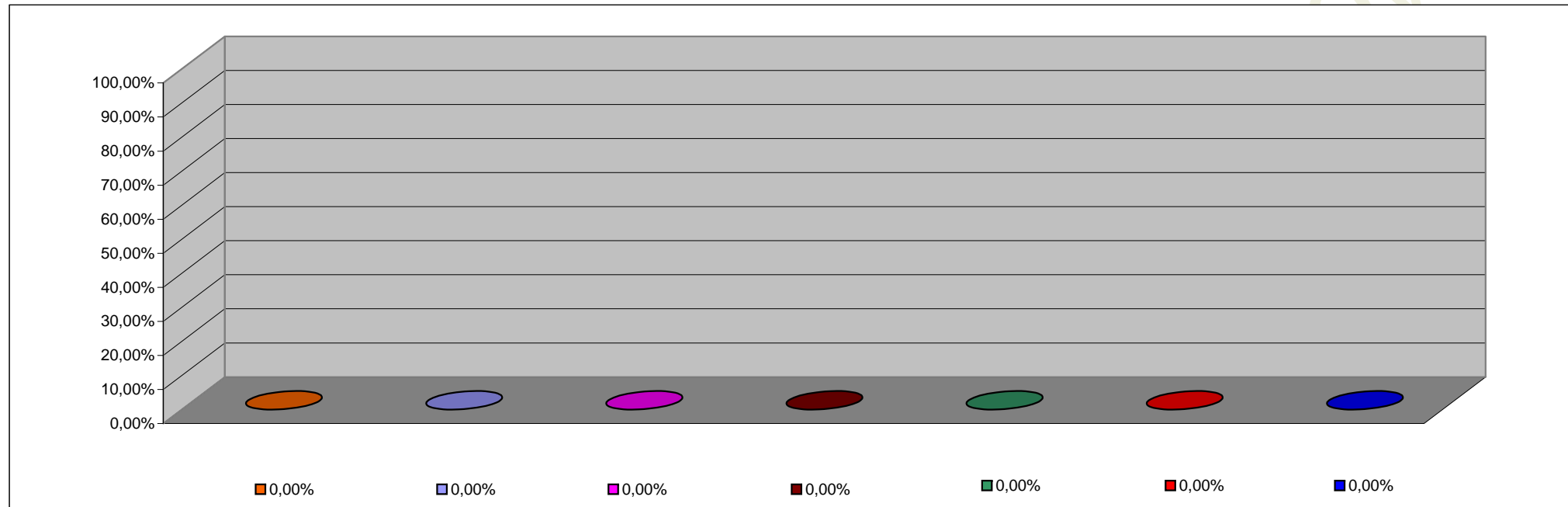

INCISO	PORCENTAJE DE EJECUCION
1 - GASTOS EN PERSONAL	0,00%
2 - BIENES DE CONSUMO	0,00%
3 - SERVICIOS NO PERSONALES	0,00%
4 - BIENES DE USO	0,00%
5 - TRANSFERENCIAS	0,00%
6 - ACTIVOS FINANCIEROS	0,00%
7 - SERV. DE LA DEUDA D.O.P.	0,00%

INFORMACION SOBRE EL ESTADO DE EJECUCION PRESUPUESTARIA DE GASTOS
- AL 30/11/2003 -

INSTITUCIONES DE LA SEGURIDAD SOCIAL

OBJETO DE GASTO	CREDITO VIGENTE EJERCICIO 2003 (1)	COMPROMETIDO ACTUAL (2)	DEVENGADO ACTUAL (3)	DIFERENCIA CREDITO - DEVENGADO (4=1-3)	PORCENTAJE EN EJECUCION (5=3/1)
1 - GASTOS EN PERSONAL	3.051.462,68	2.821.230,36	2.821.230,36	230.232,32	92,46%
2 - BIENES DE CONSUMO	12.535.776,00	10.208.692,12	10.208.692,12	2.327.083,88	81,44%
3 - SERVICIOS NO PERSONALES	34.225.855,00	29.469.088,59	29.469.088,59	4.756.766,41	86,10%
4 - BIENES DE USO	134.000,00	20.460,36	20.460,36	113.539,64	15,27%
5 - TRANSFERENCIAS	56.200,00	37.363,53	37.363,53	18.836,47	66,48%
TOTAL	50.003.293,68	42.556.834,96	42.556.834,96	7.446.458,72	85,11%

**INSTITUCIONES DE LA SEGURIDAD SOCIAL
ESTADO DE EJECUCION PRESUPUESTARIA DE GASTOS
PORCENTAJE DE EJECUCION DEL GASTO POR INCISO
- AL 30/11/2003 -**

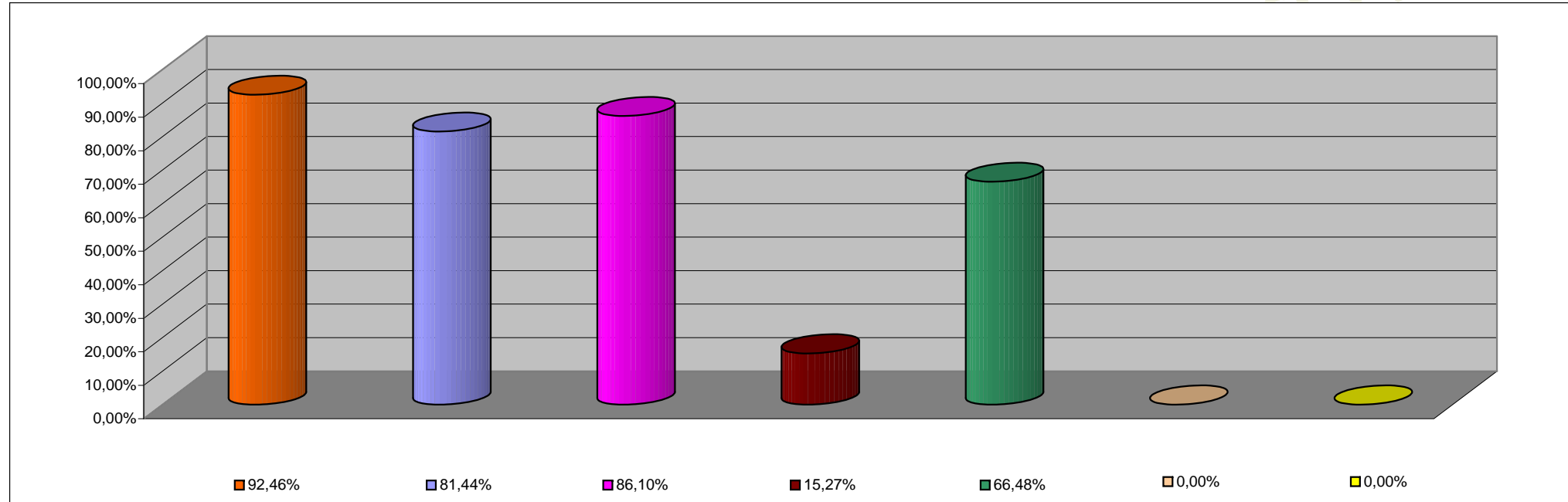

INCISO	PORCENTAJE DE EJECUCION
1 - GASTOS EN PERSONAL	92,46%
2 - BIENES DE CONSUMO	81,44%
3 - SERVICIOS NO PERSONALES	86,10%
4 - BIENES DE USO	15,27%
5 - TRANSFERENCIAS	66,48%
6 - ACTIVOS FINANCIEROS	0,00%
7 - SERV. DE LA DEUDA D.O.P.	0,00%