

INFORMACION SOBRE EL ESTADO DE EJECUCION PRESUPUESTARIA DE GASTOS

- AL 30/11/2004 -

SECTOR PUBLICO PROVINCIAL NO FINANCIERO

OBJETO DE GASTO	CREDITO VIGENTE EJERCICIO 2004 (1)	COMPROMETIDO ACTUAL (2)	DEVENGADO ACTUAL (3)	DIFERENCIA CREDITO - DEVENGADO (4=1-3)	PORCENTAJE EN EJECUCION (5=3/1)
1 - GASTOS EN PERSONAL	350.498.169,40	302.008.200,88	301.902.287,93	48.595.881,47	86,14%
2 - BIENES DE CONSUMO	67.478.324,41	34.511.796,46	32.842.615,16	34.635.709,25	48,67%
3 - SERVICIOS NO PERSONALES	123.061.787,58	83.978.859,64	83.345.766,43	39.716.021,15	67,73%
4 - BIENES DE USO	142.823.453,23	50.493.588,64	49.268.219,01	93.555.234,22	34,50%
5 - TRANSFERENCIAS	195.356.861,46	153.202.047,99	151.576.996,95	43.779.864,51	77,59%
6 - ACTIVOS FINANCIEROS	19.297.424,89	11.176.009,76	11.176.009,76	8.121.415,13	57,91%
7 - SERVICIOS DE LA DEUDA Y D.O.P.	28.138.112,26	19.867.384,10	19.867.384,10	8.270.728,16	70,61%
TOTAL	926.654.133,23	655.237.887,47	649.979.279,34	276.674.853,89	70,14%

Contaduría General de la Provincia

**SECTOR PUBLICO PROVINCIAL NO FINANCIERO
ESTADO DE EJECUCION PRESUPUESTARIA DE GASTOS
PORCENTAJE DE EJECUCION DEL GASTO POR INCISO
- AL 30/11/2004 -**

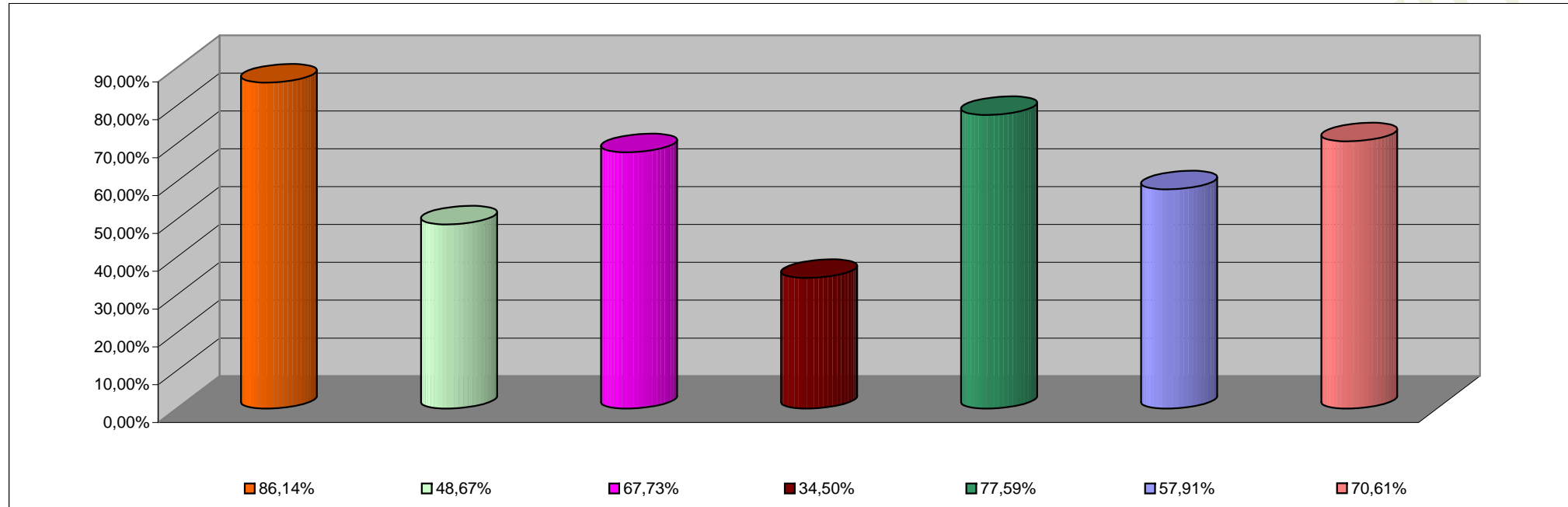

INCISO	PORCENTAJE DE EJECUCION
1 - GASTOS EN PERSONAL	86,14%
2 - BIENES DE CONSUMO	48,67%
3 - SERVICIOS NO PERSONALES	67,73%
4 - BIENES DE USO	34,50%
5 - TRANSFERENCIAS	77,59%
6 - ACTIVOS FINANCIEROS	57,91%
7 - SERV. DE LA DEUDA D.O.P.	70,61%

INFORMACION SOBRE EL ESTADO DE EJECUCION PRESUPUESTARIA DE GASTOS
- AL 30/11/2004 -

ADMINISTRACION CENTRAL

OBJETO DE GASTO	CREDITO VIGENTE EJERCICIO 2004 (1)	COMPROMETIDO ACTUAL (2)	DEVENGADO ACTUAL (3)	DIFERENCIA CREDITO - DEVENGADO (4=1-3)	PORCENTAJE EN EJECUCION (5=3/1)
1 - GASTOS EN PERSONAL	314.298.862,92	271.918.675,77	271.812.762,82	42.486.100,10	86,48%
2 - BIENES DE CONSUMO	40.174.170,01	17.036.527,44	16.285.231,92	23.888.938,09	40,54%
3 - SERVICIOS NO PERSONALES	40.081.578,22	19.233.819,55	18.724.796,64	21.356.781,58	46,72%
4 - BIENES DE USO	50.700.798,91	12.370.237,67	11.179.316,54	39.521.482,37	22,05%
5 - TRANSFERENCIAS	191.218.493,57	150.153.868,46	148.528.817,42	42.689.676,15	77,67%
6 - ACTIVOS FINANCIEROS	7.264.551,89	1.780.968,27	1.780.968,27	5.483.583,62	24,52%
7 - SERVICIOS DE LA DEUDA Y D.O.F	28.084.802,26	19.814.872,40	19.814.872,40	8.269.929,86	70,55%
TOTAL	671.823.257,78	492.308.969,56	488.126.766,01	183.696.491,77	72,66%

Contaduría General de la Provincia

ADMINISTRACION CENTRAL
ESTADO DE EJECUCION PRESUPUESTARIA DE GASTOS
PORCENTAJE DE EJECUCION DEL GASTO POR INCISO
- AL 30/11/2004 -

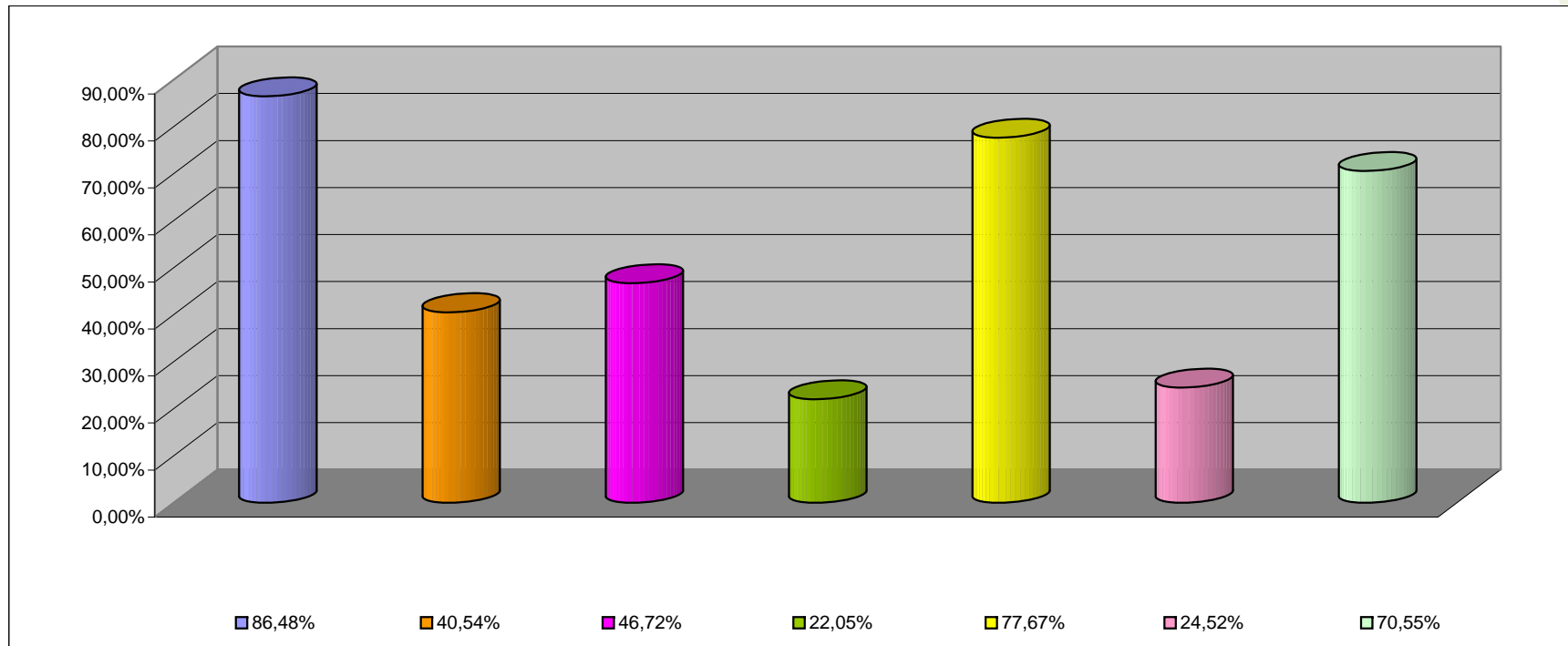

INCISO	PORCENTAJE DE EJECUCION (%)
1 - GASTOS EN PERSONAL	86,48%
2 - BIENES DE CONSUMO	40,54%
3 - SERVICIOS NO PERSONALES	46,72%
4 - BIENES DE USO	22,05%
5 - TRANSFERENCIAS	77,67%
6 - ACTIVOS FINANCIEROS	24,52%
7 - SERV. DE LA DEUDA D.O.P.	70,55%

INFORMACION SOBRE EL ESTADO DE EJECUCION PRESUPUESTARIA DE GASTOS
- AL 30/11/2004 -

ORGANISMOS DESCENTRALIZADOS

OBJETO DE GASTO	CREDITO VIGENTE EJERCICIO 2004 (1)	COMPROMETIDO ACTUAL (2)	DEVENGADO ACTUAL (3)	DIFERENCIA CREDITO - DEVENGADO (4=1-3)	PORCENTAJE EN EJECUCION (5=3/1)
1 - GASTOS EN PERSONAL	32.429.027,48	26.955.145,99	26.955.145,99	5.473.881,49	83,12%
2 - BIENES DE CONSUMO	13.955.735,38	6.301.934,36	5.403.383,58	8.552.351,80	38,72%
3 - SERVICIOS NO PERSONALES	37.369.423,38	27.288.355,89	27.167.899,59	10.201.523,79	72,70%
4 - BIENES DE USO	91.986.654,32	38.066.952,23	38.032.503,73	53.954.150,59	41,35%
5 - TRANSFERENCIAS	4.070.047,89	2.998.353,61	2.998.353,61	1.071.694,28	73,67%
6 - ACTIVOS FINANCIEROS	12.032.873,00	9.395.041,49	9.395.041,49	2.637.831,51	78,08%
7 - SERVICIOS DE LA DEUDA Y D.O.	53.310,00	52.511,70	52.511,70	798,30	98,50%
TOTAL	191.897.071,45	111.058.295,27	110.004.839,69	81.892.231,76	57,32%

ORGANISMOS DESCENTRALIZADOS
ESTADO DE EJECUCION PRESUPUESTARIA DE GASTOS
PORCENTAJE DE EJECUCION DEL GASTO POR INCISO
- AL 30/11/2004 -

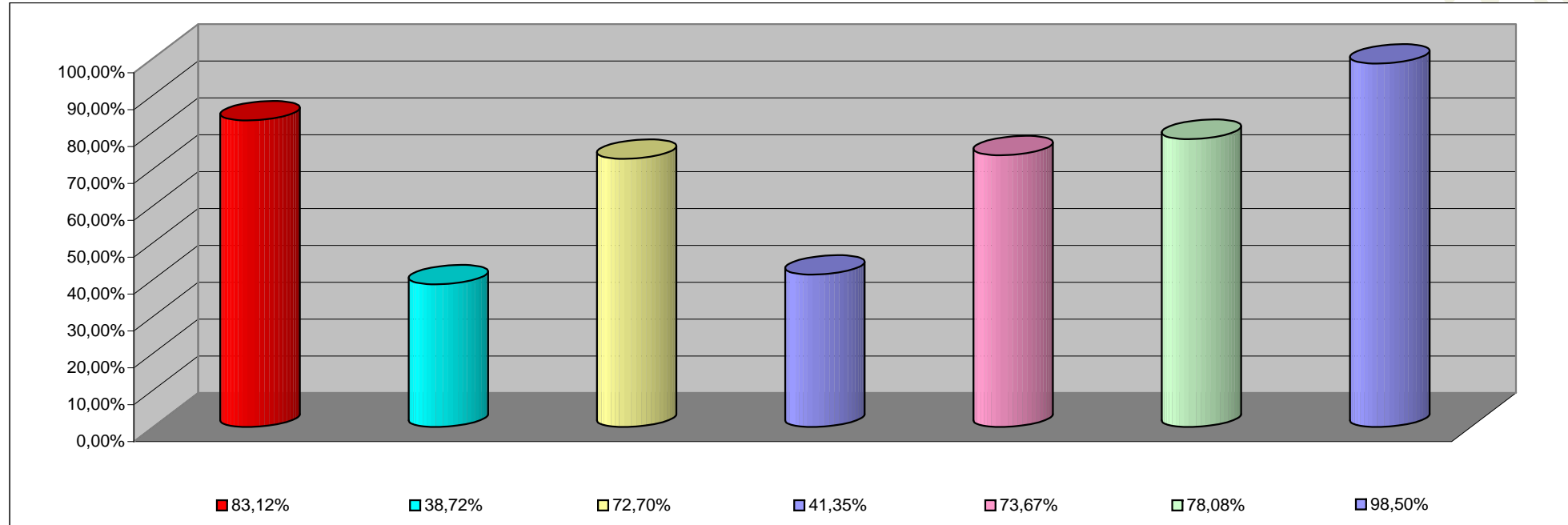

INCISO	PORCENTAJE DE EJECUCION
1 - GASTOS EN PERSONAL	83,12%
2 - BIENES DE CONSUMO	38,72%
3 - SERVICIOS NO PERSONALES	72,70%
4 - BIENES DE USO	41,35%
5 - TRANSFERENCIAS	73,67%
6 - ACTIVOS FINANCIEROS	78,08%
7- SERV. DE LA DEUDA D. O. P.	98,50%

INFORMACION SOBRE EL ESTADO DE EJECUCION PRESUPUESTARIA DE GASTOS
- AL 30/11/2004 -

EMPRESAS DEL ESTADO

OBJETO DE GASTO	CREDITO VIGENTE EJERCICIO 2002 (1)	COMPROMETIDO ACTUAL (2)	DEVENGADO ACTUAL (3)	DIFERENCIA CREDITO - DEVENGADO (4=1-3)	PORCENTAJE EN EJECUCION (5=3/1)
TOTAL	0,00	0,00	0,00	0,00	0,00%

Contaduría General de la Provincia

EMPRESAS DEL ESTADO
ESTADO DE EJECUCION PRESUPUESTARIA DE GASTOS
PORCENTAJE DE EJECUCION DEL GASTO POR INCISO
- AL 30/11/2004 -

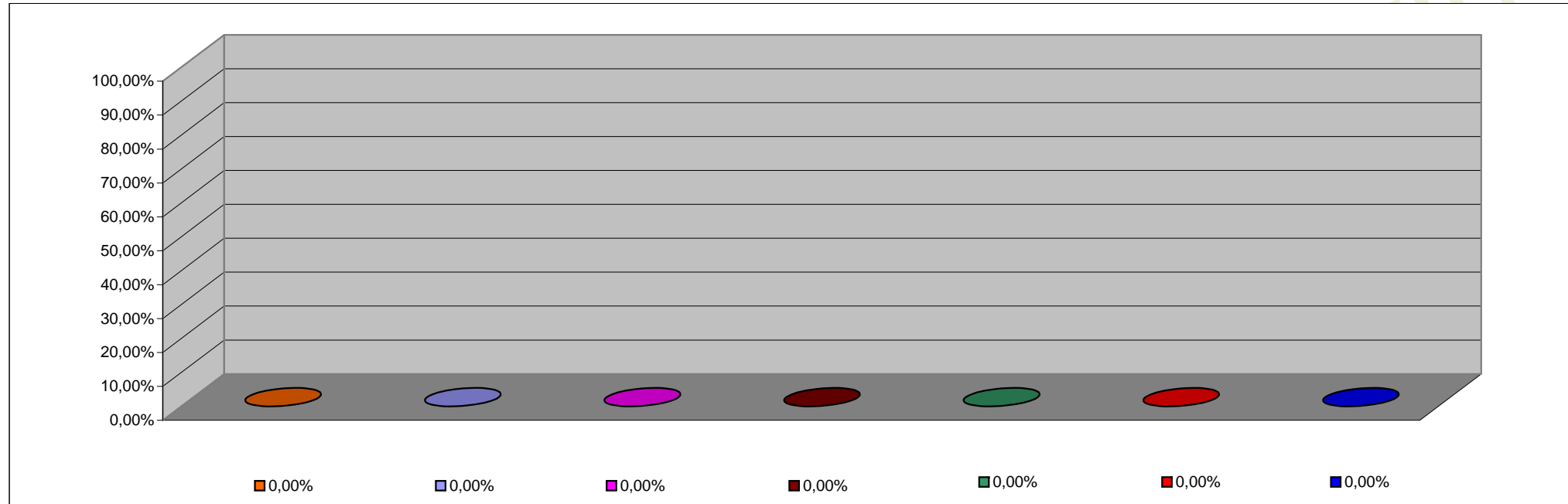

INCISO	PORCENTAJE DE EJECUCION
1 - GASTOS EN PERSONAL	0,00%
2 - BIENES DE CONSUMO	0,00%
3 - SERVICIOS NO PERSONALES	0,00%
4 - BIENES DE USO	0,00%
5 - TRANSFERENCIAS	0,00%
6 - ACTIVOS FINANCIEROS	0,00%
7 - SERV. DE LA DEUDA D.O.P.	0,00%

INFORMACION SOBRE EL ESTADO DE EJECUCION PRESUPUESTARIA DE GASTOS
- AL 30/11/2004 -

INSTITUCIONES DE LA SEGURIDAD SOCIAL

OBJETO DE GASTO	CREDITO VIGENTE EJERCICIO 2004 (1)	COMPROMETIDO ACTUAL (2)	DEVENGADO ACTUAL (3)	DIFERENCIA CREDITO - DEVENGADO (4=1-3)	PORCENTAJE EN EJECUCION (5=3/1)
1 - GASTOS EN PERSONAL	3.770.279,00	3.134.379,12	3.134.379,12	635.899,88	83,13%
2 - BIENES DE CONSUMO	13.348.419,02	11.173.334,66	11.153.999,66	2.194.419,36	83,56%
3 - SERVICIOS NO PERSONALES	45.610.785,98	37.456.684,20	37.453.070,20	8.157.715,78	82,11%
4 - BIENES DE USO	136.000,00	56.398,74	56.398,74	79.601,26	41,47%
5 - TRANSFERENCIAS	68.320,00	49.825,92	49.825,92	18.494,08	72,93%
TOTAL	62.933.804,00	51.870.622,64	51.847.673,64	11.086.130,36	82,38%

Contaduría General de la Provincia

**INSTITUCIONES DE LA SEGURIDAD SOCIAL
ESTADO DE EJECUCION PRESUPUESTARIA DE GASTOS
PORCENTAJE DE EJECUCION DEL GASTO POR INCISO
- AL 30/11/2004 -**

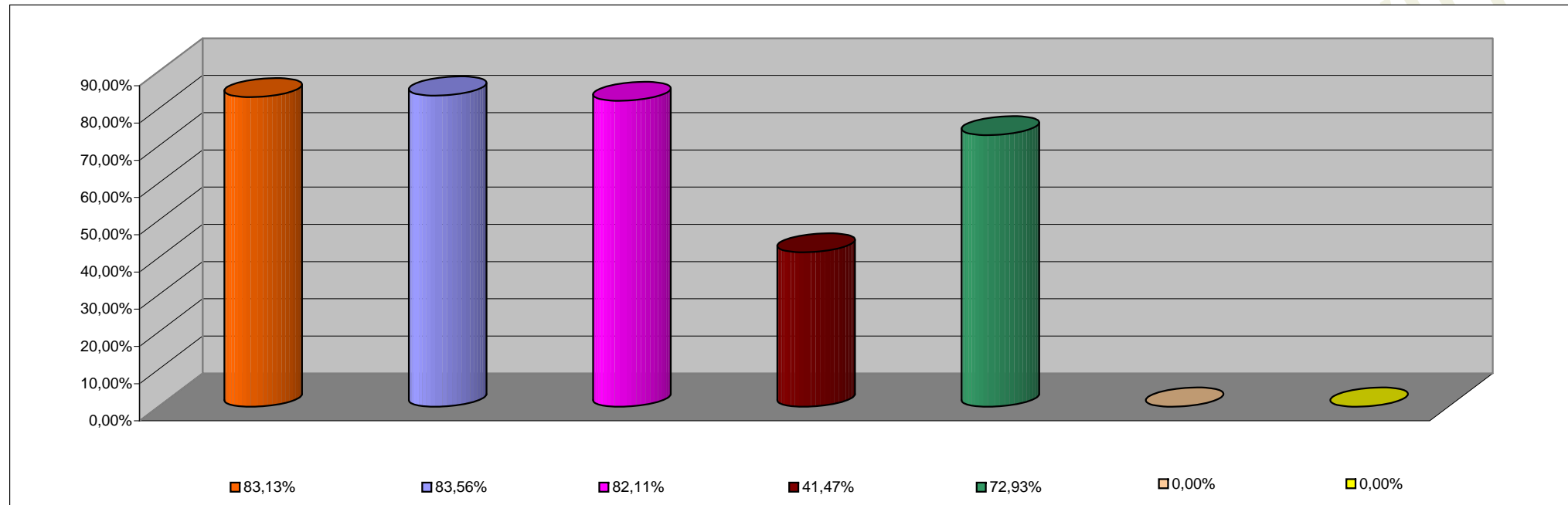

INCISO	PORCENTAJE DE EJECUCION
1 - GASTOS EN PERSONAL	83,13%
2 - BIENES DE CONSUMO	83,56%
3 - SERVICIOS NO PERSONALES	82,11%
4 - BIENES DE USO	41,47%
5 - TRANSFERENCIAS	72,93%
6 - ACTIVOS FINANCIEROS	0,00%
7 - SERV. DE LA DEUDA D.O.P.	0,00%