

INFORMACION SOBRE EL ESTADO DE EJECUCION PRESUPUESTARIA DE GASTOS
- AL 30/11/2006 -

SECTOR PUBLICO PROVINCIAL NO FINANCIERO

OBJETO DE GASTO	CREDITO VIGENTE EJERCICIO 2006 (1)	COMPROMETIDO ACTUAL (2)	DEVENGADO ACTUAL (3)	DIFERENCIA CREDITO - DEVENGADO (4=1-3)	PORCENTAJE EN EJECUCION (5=3/1)
1 - GASTOS EN PERSONAL	683.195.914,10	587.487.214,92	587.479.834,17	95.716.079,93	85,99%
2 - BIENES DE CONSUMO	107.933.660,57	58.615.945,83	56.775.975,05	51.157.685,52	52,60%
3 - SERVICIOS NO PERSONALES	206.940.557,12	150.153.285,74	148.451.561,35	58.488.995,77	71,74%
4 - BIENES DE USO	377.157.302,63	154.167.159,43	152.151.205,36	225.006.097,27	40,34%
5 - TRANSFERENCIAS	500.857.267,53	406.741.218,32	404.969.704,71	95.887.562,82	80,86%
6 - ACTIVOS FINANCIEROS	39.608.794,35	28.034.514,40	27.970.514,40	11.638.279,95	70,62%
7 - SERVICIOS DE LA DEUDA Y D.O.P.	58.722.085,00	50.369.864,07	50.369.864,07	8.352.220,93	85,78%
TOTAL	1.974.415.581,30	1.435.569.202,71	1.428.168.659,11	546.246.922,19	72,33%

**SECTOR PUBLICO PROVINCIAL NO FINANCIERO
ESTADO DE EJECUCION PRESUPUESTARIA DE GASTOS
PORCENTAJE DE EJECUCION DEL GASTO POR INCISO
- AL 30/11/2006 -**

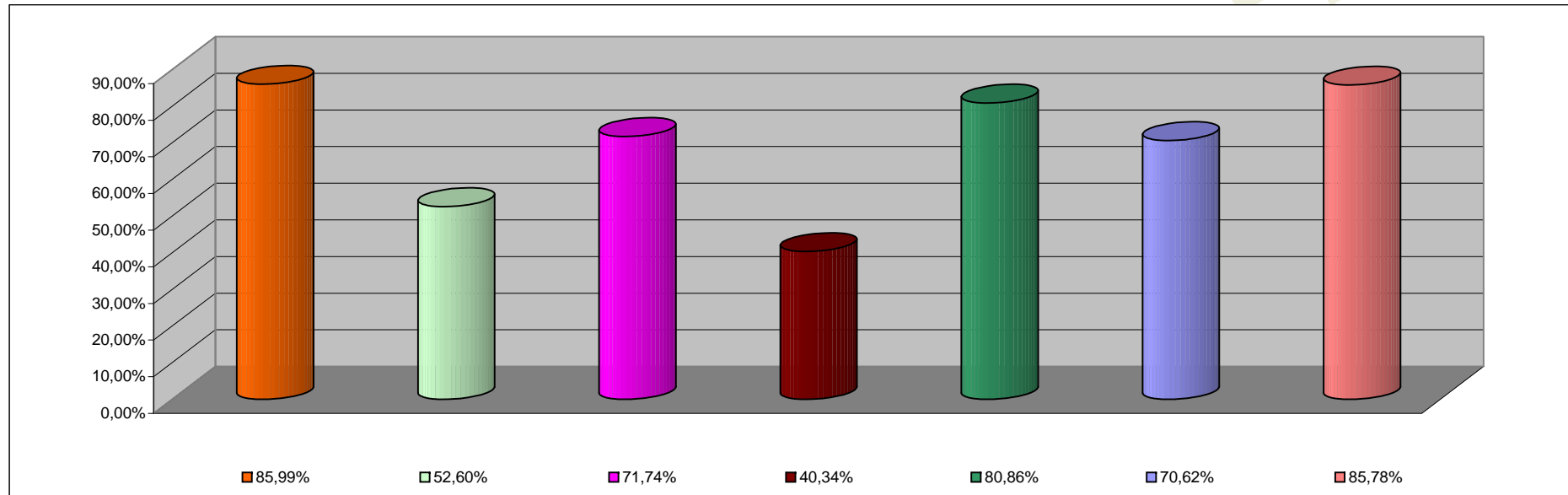

INCISO	PORCENTAJE DE EJECUCION
1 - GASTOS EN PERSONAL	85,99%
2 - BIENES DE CONSUMO	52,60%
3 - SERVICIOS NO PERSONALES	71,74%
4 - BIENES DE USO	40,34%
5 - TRANSFERENCIAS	80,86%
6 - ACTIVOS FINANCIEROS	70,62%
7 - SERV. DE LA DEUDA D.O.P.	85,78%

**INFORMACION SOBRE EL ESTADO DE EJECUCION PRESUPUESTARIA DE GASTOS
- AL 30/11/2006 -**

ADMINISTRACION CENTRAL

OBJETO DE GASTO	CREDITO VIGENTE EJERCICIO 2006 (1)	COMPROMETIDO ACTUAL (2)	DEVENGADO ACTUAL (3)	DIFERENCIA CREDITO - DEVENGADO (4=1-3)	PORCENTAJE EN EJECUCION (5=3/1)
1 - GASTOS EN PERSONAL	621.156.908,20	537.890.810,66	537.883.429,91	83.273.478,29	86,59%
2 - BIENES DE CONSUMO	62.658.695,91	32.417.415,94	30.887.372,73	31.771.323,18	49,29%
3 - SERVICIOS NO PERSONALES	73.096.977,51	41.276.473,45	39.695.034,96	33.401.942,55	54,30%
4 - BIENES DE USO	187.878.564,55	60.220.112,51	58.227.340,42	129.651.224,13	30,99%
5 - TRANSFERENCIAS	496.803.361,71	406.175.216,93	404.403.703,32	92.399.658,39	81,40%
6 - ACTIVOS FINANCIEROS	13.842.564,24	5.836.266,44	5.836.266,44	8.006.297,80	42,16%
7 - SERVICIOS DE LA DEUDA Y D.O.P	58.722.085,00	50.369.864,07	50.369.864,07	8.352.220,93	85,78%
TOTAL	1.514.159.157,12	1.134.186.160,00	1.127.303.011,85	386.856.145,27	74,45%

ADMINISTRACION CENTRAL
ESTADO DE EJECUCION PRESUPUESTARIA DE GASTOS
PORCENTAJE DE EJECUCION DEL GASTO POR INCISO
- AL 30/11/2006 -

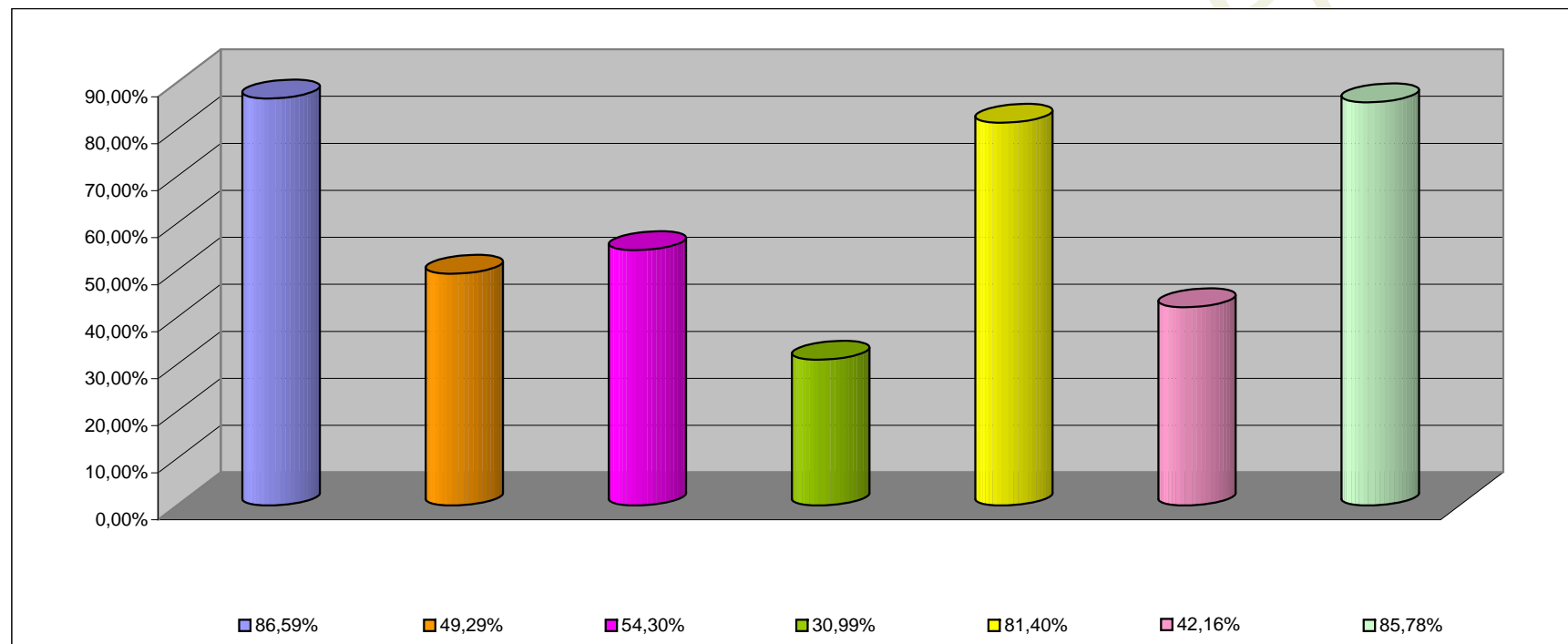

INCISO	PORCENTAJE DE EJECUCION (%)
1 - GASTOS EN PERSONAL	86,59%
2 - BIENES DE CONSUMO	49,29%
3 - SERVICIOS NO PERSONALES	54,30%
4 - BIENES DE USO	30,99%
5 - TRANSFERENCIAS	81,40%
6 - ACTIVOS FINANCIEROS	42,16%
7 - SERV. DE LA DEUDA D.O.P.	85,78%

**INFORMACION SOBRE EL ESTADO DE EJECUCION PRESUPUESTARIA DE GASTOS
- AL 30/11/2006 -**

ORGANISMOS DESCENTRALIZADOS

OBJETO DE GASTO	CREDITO VIGENTE EJERCICIO 2006 (1)	COMPROMETIDO ACTUAL (2)	DEVENGADO ACTUAL (3)	DIFERENCIA CREDITO - DEVENGADO (4=1-3)	PORCENTAJE EN EJECUCION (5=3/1)
1 - GASTOS EN PERSONAL	54.683.461,32	43.714.328,76	43.714.328,76	10.969.132,56	79,94%
2 - BIENES DE CONSUMO	21.950.914,66	10.383.248,13	10.073.320,56	11.877.594,10	45,89%
3 - SERVICIOS NO PERSONALES	71.077.826,61	51.794.160,19	51.686.784,29	19.391.042,32	72,72%
4 - BIENES DE USO	188.360.738,08	93.713.819,63	93.690.637,65	94.670.100,43	49,74%
5 - TRANSFERENCIAS	3.951.769,40	495.929,23	495.929,23	3.455.840,17	12,55%
6 - ACTIVOS FINANCIEROS	25.766.230,11	22.198.247,96	22.134.247,96	3.631.982,15	85,90%
TOTAL	365.790.940,18	222.299.733,90	221.795.248,45	143.995.691,73	60,63%

**ORGANISMOS DESCENTRALIZADOS
ESTADO DE EJECUCION PRESUPUESTARIA DE GASTOS
PORCENTAJE DE EJECUCION DEL GASTO POR INCISO
- AL 30/11/2006 -**

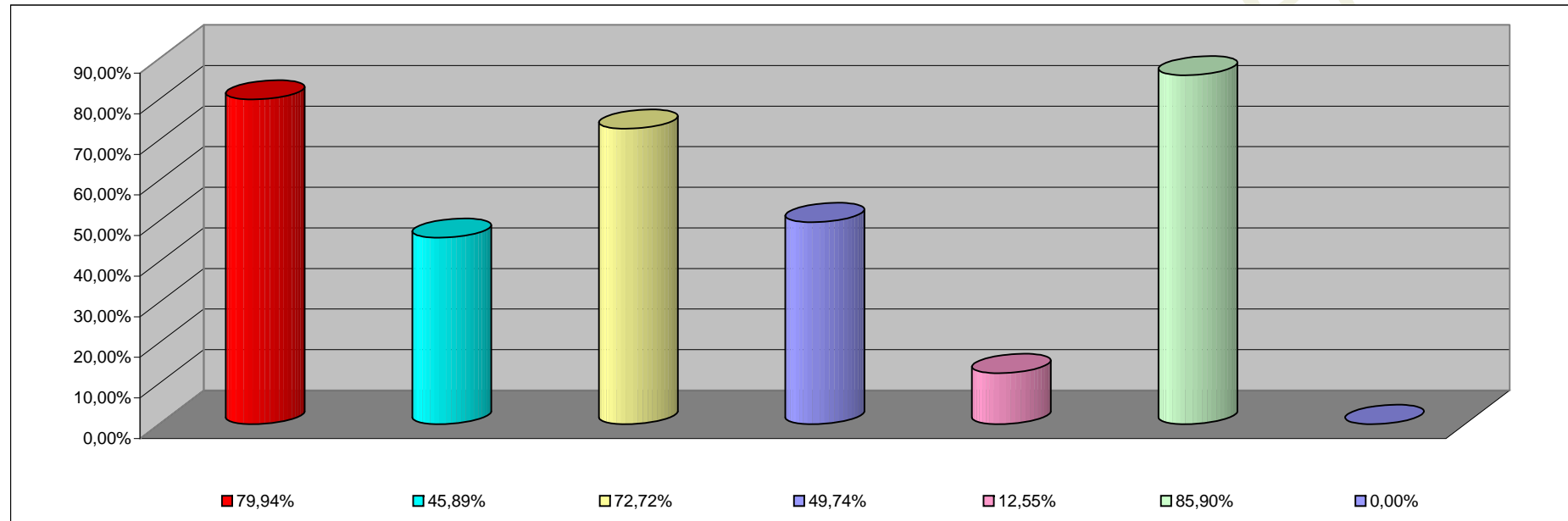

INCISO	PORCENTAJE DE EJECUCION
1 - GASTOS EN PERSONAL	79,94%
2 - BIENES DE CONSUMO	45,89%
3 - SERVICIOS NO PERSONALES	72,72%
4 - BIENES DE USO	49,74%
5 - TRANSFERENCIAS	12,55%
6 - ACTIVOS FINANCIEROS	85,90%
7- SERV. DE LA DEUDA D. O. P.	0,00%

INFORMACION SOBRE EL ESTADO DE EJECUCION PRESUPUESTARIA DE GASTOS
- AL 30/11/2006 -

EMPRESAS DEL ESTADO

OBJETO DE GASTO	CREDITO VIGENTE EJERCICIO 2002 (1)	COMPROMETIDO ACTUAL (2)	DEVENGADO ACTUAL (3)	DIFERENCIA CREDITO - DEVENGADO (4=1-3)	PORCENTAJE EN EJECUCION (5=3/1)
TOTAL	0,00	0,00	0,00	0,00	0,00%

EMPRESAS DEL ESTADO
ESTADO DE EJECUCION PRESUPUESTARIA DE GASTOS
PORCENTAJE DE EJECUCION DEL GASTO POR INCISO
- AL 30/11/2006 -

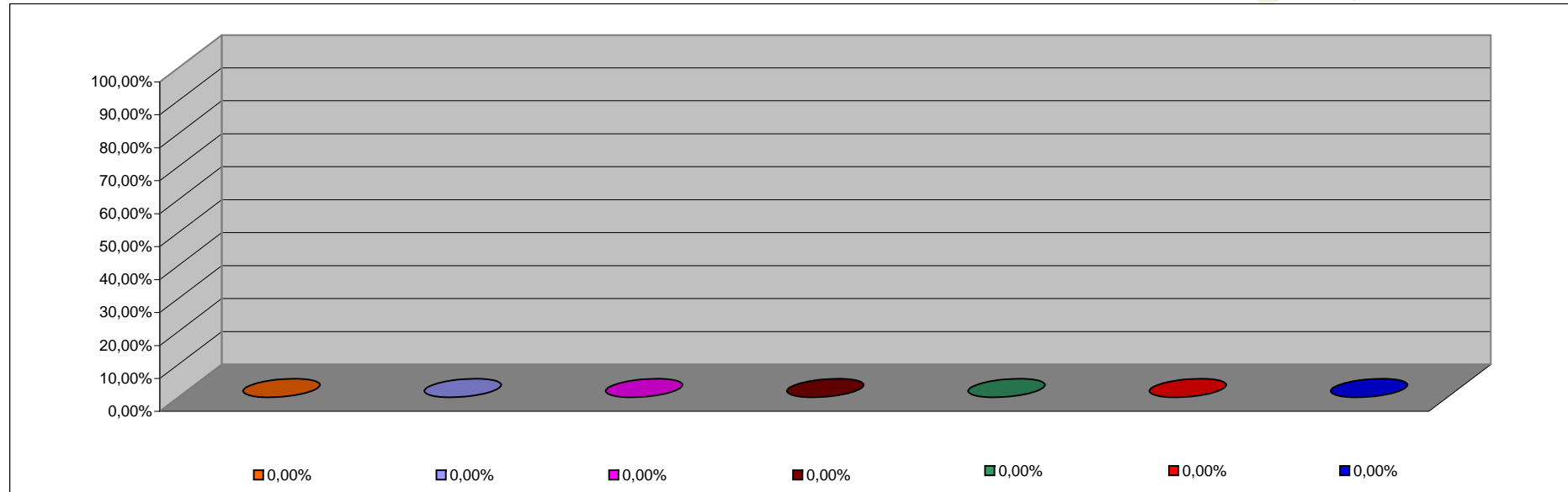

INCISO	PORCENTAJE DE EJECUCION
1 - GASTOS EN PERSONAL	0,00%
2 - BIENES DE CONSUMO	0,00%
3 - SERVICIOS NO PERSONALES	0,00%
4 - BIENES DE USO	0,00%
5 - TRANSFERENCIAS	0,00%
6 - ACTIVOS FINANCIEROS	0,00%
7 - SERV. DE LA DEUDA D.O.P.	0,00%

**INFORMACION SOBRE EL ESTADO DE EJECUCION PRESUPUESTARIA DE GASTOS
- AL 30/11/2006 -**

INSTITUCIONES DE LA SEGURIDAD SOCIAL

OBJETO DE GASTO	CREDITO VIGENTE EJERCICIO 2006 (1)	COMPROMETIDO ACTUAL (2)	DEVENGADO ACTUAL (3)	DIFERENCIA CREDITO - DEVENGADO (4=1-3)	PORCENTAJE EN EJECUCION (5=3/1)
1 - GASTOS EN PERSONAL	7.355.544,58	5.882.075,50	5.882.075,50	1.473.469,08	79,97%
2 - BIENES DE CONSUMO	23.324.050,00	15.815.281,76	15.815.281,76	7.508.768,24	67,81%
3 - SERVICIOS NO PERSONALES	62.765.753,00	57.082.652,10	57.069.742,10	5.696.010,90	90,92%
4 - BIENES DE USO	918.000,00	233.227,29	233.227,29	684.772,71	25,41%
5 - TRANSFERENCIAS	102.136,42	70.072,16	70.072,16	32.064,26	68,61%
TOTAL	94.465.484,00	79.083.308,81	79.070.398,81	15.395.085,19	83,70%

**INSTITUCIONES DE LA SEGURIDAD SOCIAL
ESTADO DE EJECUCION PRESUPUESTARIA DE GASTOS
PORCENTAJE DE EJECUCION DEL GASTO POR INCISO
- AL 30/11/2006 -**

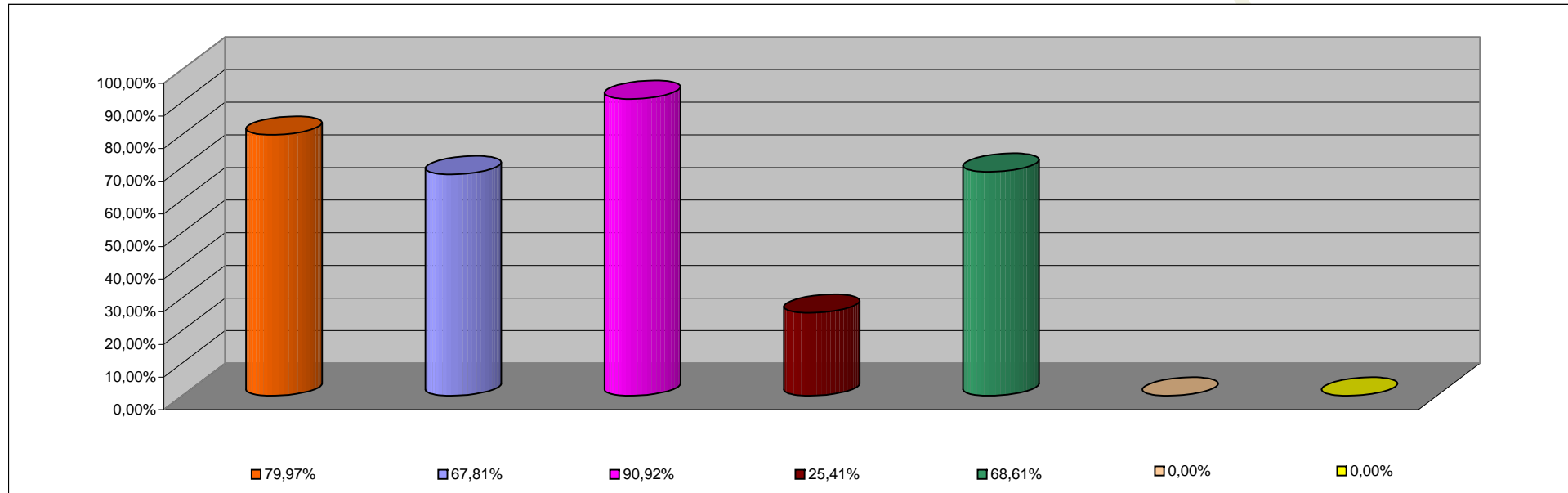

INCISO	PORCENTAJE DE EJECUCION
1 - GASTOS EN PERSONAL	79,97%
2 - BIENES DE CONSUMO	67,81%
3 - SERVICIOS NO PERSONALES	90,92%
4 - BIENES DE USO	25,41%
5 - TRANSFERENCIAS	68,61%
6 - ACTIVOS FINANCIEROS	0,00%
7 - SERV. DE LA DEUDA D.O.P.	0,00%