

**INFORMACION SOBRE EL ESTADO DE EJECUCION PRESUPUESTARIA DE GASTOS**  
**- AL 30/11/2009 -**

**SECTOR PUBLICO PROVINCIAL NO FINANCIERO**

OBJETO DE GASTO	CREDITO VIGENTE EJERCICIO 2009 (1)	COMPROMETIDO ACTUAL (2)	DEVENGADO ACTUAL (3)	DIFERENCIA CREDITO - DEVENGADO (4=1-3)	PORCENTAJE EN EJECUCION (5=3/1)
1 - GASTOS EN PERSONAL	1.592.930.482,05	1.400.103.250,70	1.399.979.474,97	192.951.007,08	87,89%
2 - BIENES DE CONSUMO	178.766.916,21	101.799.501,00	99.082.906,75	79.684.009,46	55,43%
3 - SERVICIOS NO PERSONALES	384.090.285,46	280.440.248,46	277.139.133,64	106.951.151,82	72,15%
4 - BIENES DE USO	541.647.574,06	205.025.859,62	202.536.090,75	339.111.483,31	37,39%
5 - TRANSFERENCIAS	1.004.623.741,82	760.611.003,09	747.953.718,17	256.670.023,65	74,45%
6 - ACTIVOS FINANCIEROS	50.513.698,49	24.841.561,62	24.841.561,62	25.672.136,87	49,18%
7 - SERVICIOS DE LA DEUDA Y D.O.P.	41.155.887,00	16.229.608,53	16.229.608,53	24.926.278,47	39,43%
<b>TOTAL</b>	<b>3.793.728.585,09</b>	<b>2.789.051.033,02</b>	<b>2.767.762.494,43</b>	<b>1.025.966.090,66</b>	<b>72,96%</b>

**SECTOR PUBLICO PROVINCIAL NO FINANCIERO  
ESTADO DE EJECUCION PRESUPUESTARIA DE GASTOS  
PORCENTAJE DE EJECUCION DEL GASTO POR INCISO  
- AL 30/11/2009 -**

Provincia

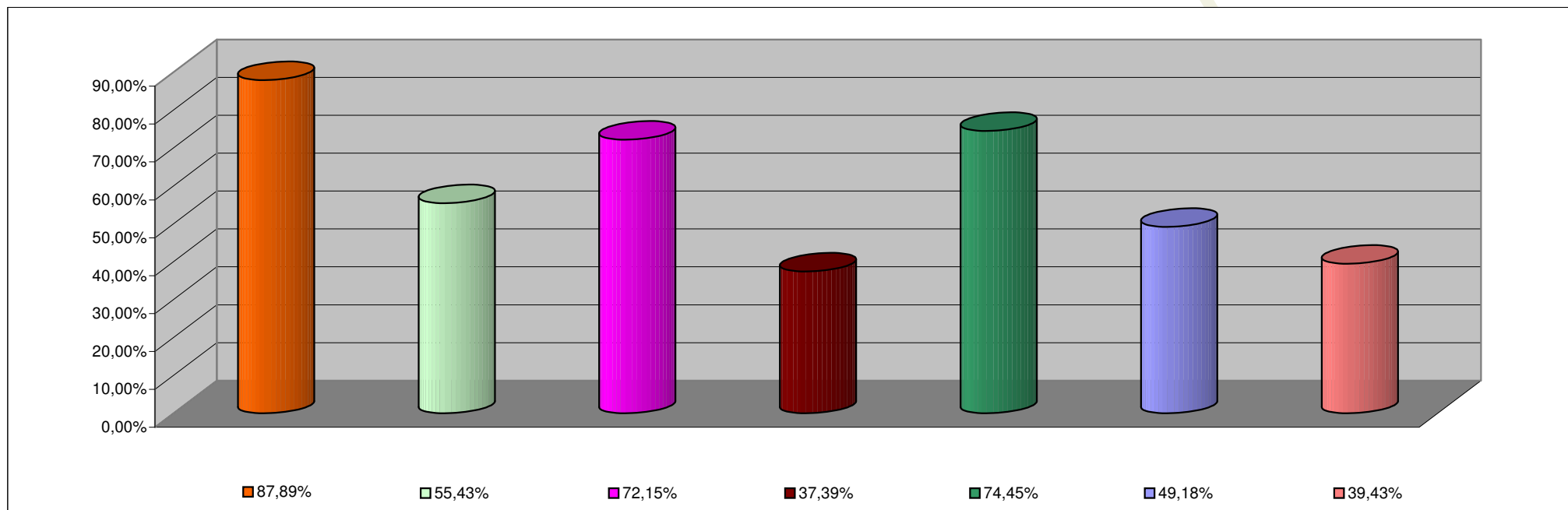

<b>INCISO</b>	<b>PORCENTAJE DE EJECUCION</b>
1 - GASTOS EN PERSONAL	87,89%
2 - BIENES DE CONSUMO	55,43%
3 - SERVICIOS NO PERSONALES	72,15%
4 - BIENES DE USO	37,39%
5 - TRANSFERENCIAS	74,45%
6 - ACTIVOS FINANCIEROS	49,18%
7 - SERV. DE LA DEUDA D.O.P.	39,43%

**INFORMACION SOBRE EL ESTADO DE EJECUCION PRESUPUESTARIA DE GASTOS  
- AL 30/11/2009 -**

**ADMINISTRACION CENTRAL**

<b>OBJETO DE GASTO</b>	<b>CREDITO VIGENTE EJERCICIO 2009 (1)</b>	<b>COMPROMETIDO ACTUAL (2)</b>	<b>DEVENGADO ACTUAL (3)</b>	<b>DIFERENCIA CREDITO - DEVENGADO (4=1-3)</b>	<b>PORCENTAJE EN EJECUCION (5=3/1)</b>
1 - GASTOS EN PERSONAL	1.468.892.419,20	1.289.441.882,64	1.289.336.863,18	179.555.556,02	87,78%
2 - BIENES DE CONSUMO	109.261.274,10	46.393.074,71	44.235.683,87	65.025.590,23	40,49%
3 - SERVICIOS NO PERSONALES	124.112.594,68	64.938.332,34	62.527.793,92	61.584.800,76	50,38%
4 - BIENES DE USO	293.355.767,53	127.988.815,73	125.651.139,86	167.704.627,67	42,83%
5 - TRANSFERENCIAS	1.000.635.050,43	757.572.650,58	744.915.365,66	255.719.684,77	74,44%
6 - ACTIVOS FINANCIEROS	15.823.620,49	4.664.218,40	4.664.218,40	11.159.402,09	29,48%
7 - SERVICIOS DE LA DEUDA Y D.O.P	41.155.887,00	16.229.608,53	16.229.608,53	24.926.278,47	39,43%
<b>TOTAL</b>	<b>3.053.236.613,43</b>	<b>2.307.228.582,93</b>	<b>2.287.560.673,42</b>	<b>765.675.940,01</b>	<b>74,92%</b>

**ADMINISTRACION CENTRAL**  
**ESTADO DE EJECUCION PRESUPUESTARIA DE GASTOS**  
**PORCENTAJE DE EJECUCION DEL GASTO POR INCISO**  
**- AL 30/11/2009 -**

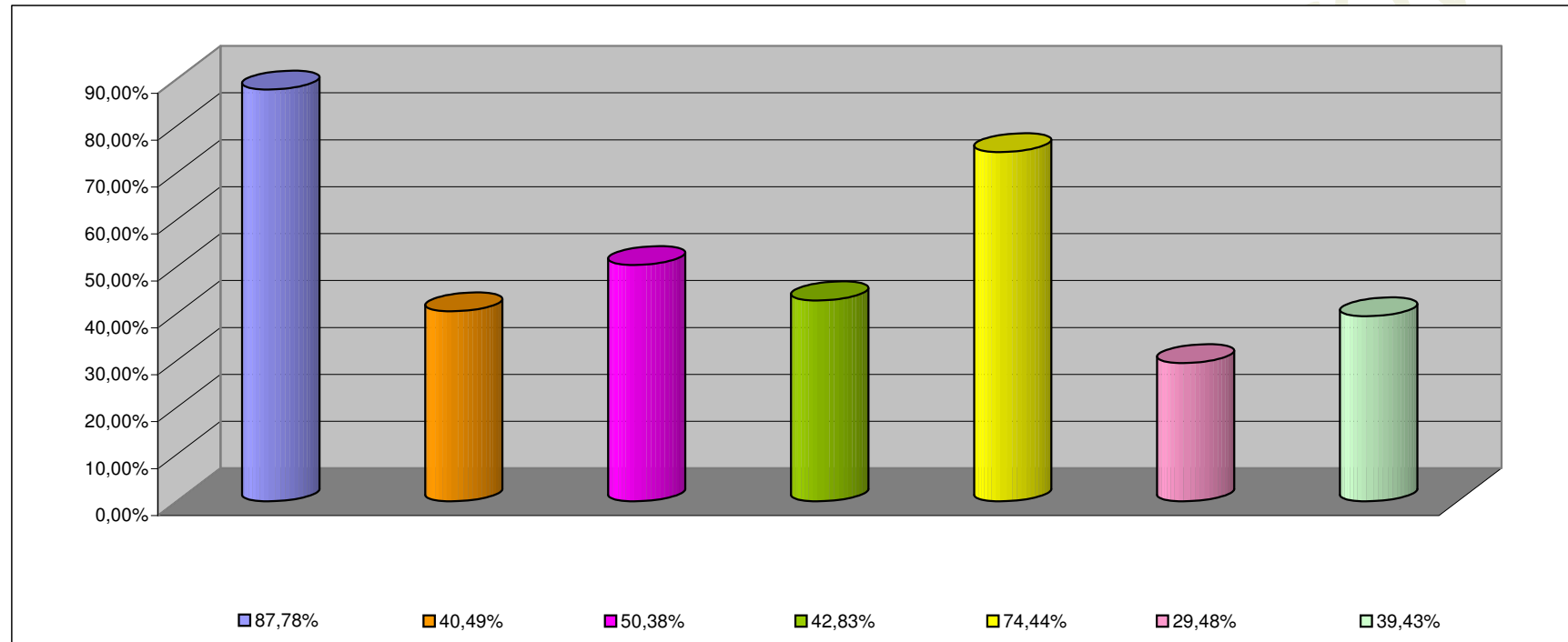

<b>INCISO</b>	<b>PORCENTAJE DE EJECUCION (%)</b>
1 - GASTOS EN PERSONAL	87,78%
2 - BIENES DE CONSUMO	40,49%
3 - SERVICIOS NO PERSONALES	50,38%
4 - BIENES DE USO	42,83%
5 - TRANSFERENCIAS	74,44%
6 - ACTIVOS FINANCIEROS	29,48%
7 - SERV. DE LA DEUDA D.O.P.	39,43%

**INFORMACION SOBRE EL ESTADO DE EJECUCION PRESUPUESTARIA DE GASTOS  
- AL 30/11/2009 -**

**ORGANISMOS DESCENTRALIZADOS**

<b>OBJETO DE GASTO</b>	<b>CREDITO VIGENTE EJERCICIO 2009 (1)</b>	<b>COMPROMETIDO ACTUAL (2)</b>	<b>DEVENGADO ACTUAL (3)</b>	<b>DIFERENCIA CREDITO - DEVENGADO (4=1-3)</b>	<b>PORCENTAJE EN EJECUCION (5=3/1)</b>
1 - GASTOS EN PERSONAL	104.827.313,65	95.929.883,22	95.929.883,22	8.897.430,43	91,51%
2 - BIENES DE CONSUMO	24.177.283,22	14.279.401,03	13.725.677,62	10.451.605,60	56,77%
3 - SERVICIOS NO PERSONALES	120.007.968,78	96.798.986,06	95.908.439,66	24.099.529,12	79,92%
4 - BIENES DE USO	244.811.806,53	76.119.111,19	75.967.018,19	168.844.788,34	31,03%
5 - TRANSFERENCIAS	3.608.691,39	2.850.752,51	2.850.752,51	757.938,88	79,00%
6 - ACTIVOS FINANCIEROS	34.690.078,00	20.177.343,22	20.177.343,22	14.512.734,78	58,16%
<b>TOTAL</b>	<b>532.123.141,57</b>	<b>306.155.477,23</b>	<b>304.559.114,42</b>	<b>227.564.027,15</b>	<b>57,23%</b>

**ORGANISMOS DESCENTRALIZADOS**  
**ESTADO DE EJECUCION PRESUPUESTARIA DE GASTOS**  
**PORCENTAJE DE EJECUCION DEL GASTO POR INCISO**  
**- AL 30/11/2009 -**

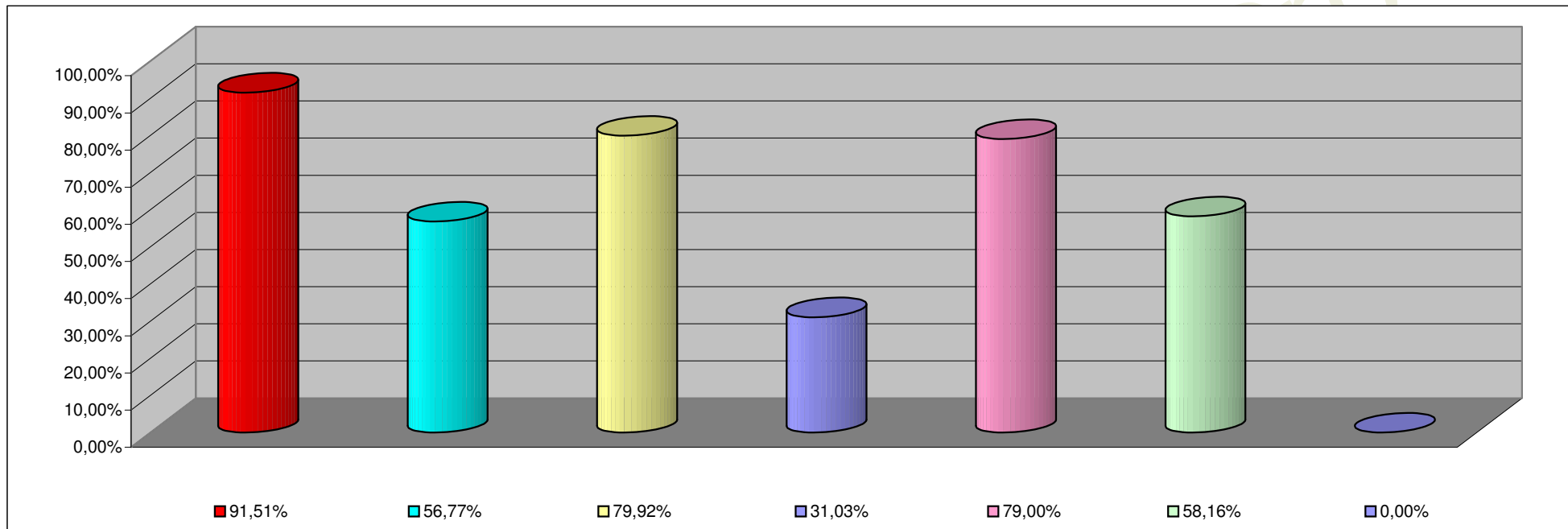

<b>INCISO</b>	<b>PORCENTAJE DE EJECUCION</b>
1 - GASTOS EN PERSONAL	91,51%
2 - BIENES DE CONSUMO	56,77%
3 - SERVICIOS NO PERSONALES	79,92%
4 - BIENES DE USO	31,03%
5 - TRANSFERENCIAS	79,00%
6 - ACTIVOS FINANCIEROS	58,16%
7- SERV. DE LA DEUDA D. O. P.	0,00%

**INFORMACION SOBRE EL ESTADO DE EJECUCION PRESUPUESTARIA DE GASTOS  
- AL 30/11/2009 -**

**INSTITUCIONES DE LA SEGURIDAD SOCIAL**

<b>OBJETO DE GASTO</b>	<b>CREDITO VIGENTE EJERCICIO 2009 (1)</b>	<b>COMPROMETIDO ACTUAL (2)</b>	<b>DEVENGADO ACTUAL (3)</b>	<b>DIFERENCIA CREDITO - DEVENGADO (4=1-3)</b>	<b>PORCENTAJE EN EJECUCION (5=3/1)</b>
1 - GASTOS EN PERSONAL	19.210.749,20	14.731.484,84	14.712.728,57	4.498.020,63	76,59%
2 - BIENES DE CONSUMO	45.328.358,89	41.127.025,26	41.121.545,26	4.206.813,63	90,72%
3 - SERVICIOS NO PERSONALES	139.969.722,00	118.702.930,06	118.702.900,06	21.266.821,94	84,81%
4 - BIENES DE USO	3.480.000,00	917.932,70	917.932,70	2.562.067,30	26,38%
5 - TRANSFERENCIAS	380.000,00	187.600,00	187.600,00	192.400,00	49,37%
<b>TOTAL</b>	<b>208.368.830,09</b>	<b>175.666.972,86</b>	<b>175.642.706,59</b>	<b>32.726.123,50</b>	<b>84,29%</b>

**INSTITUCIONES DE LA SEGURIDAD SOCIAL  
ESTADO DE EJECUCION PRESUPUESTARIA DE GASTOS  
PORCENTAJE DE EJECUCION DEL GASTO POR INCISO  
- AL 30/11/2009 -**

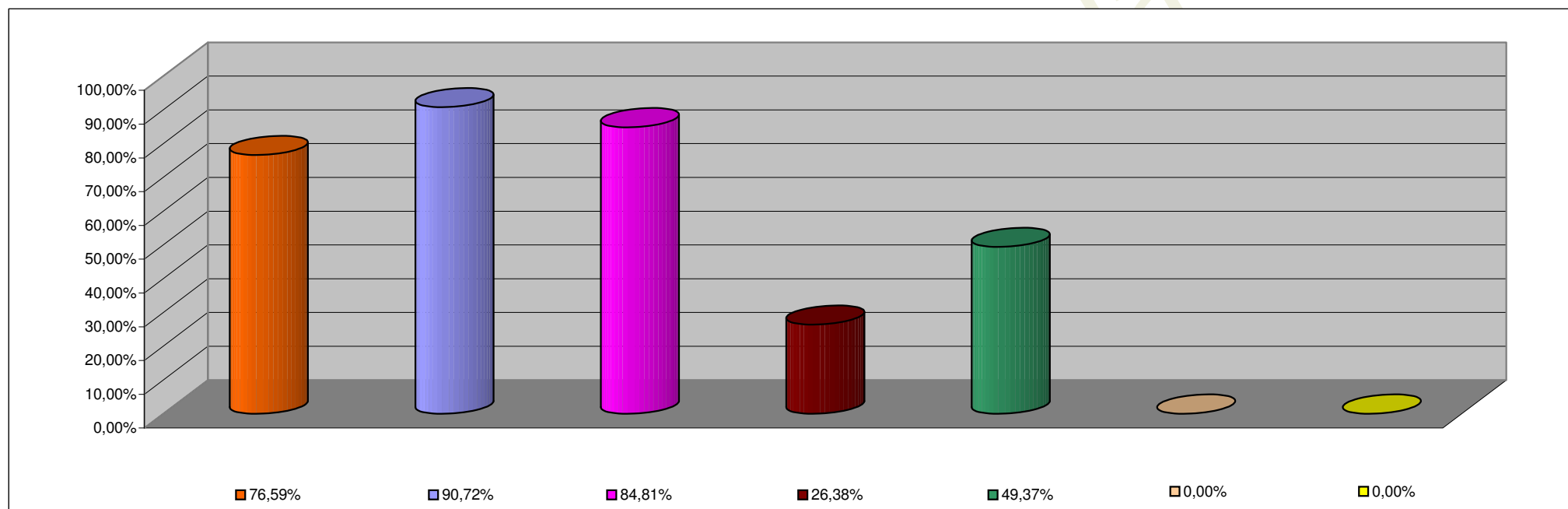

<b>INCISO</b>	<b>PORCENTAJE DE EJECUCION</b>
1 - GASTOS EN PERSONAL	76,59%
2 - BIENES DE CONSUMO	90,72%
3 - SERVICIOS NO PERSONALES	84,81%
4 - BIENES DE USO	26,38%
5 - TRANSFERENCIAS	49,37%
6 - ACTIVOS FINANCIEROS	0,00%
7 - SERV. DE LA DEUDA D.O.P.	0,00%