

**INFORMACION SOBRE EL ESTADO DE EJECUCION PRESUPUESTARIA DE GASTOS  
- AL 30/11/2015 -**

**SECTOR PUBLICO PROVINCIAL NO FINANCIERO**

OBJETO DE GASTO	CREDITO VIGENTE EJERCICIO 2015 (1)	COMPROMETIDO ACTUAL (2)	DEVENGADO ACTUAL (3)	DIFERENCIA CREDITO - DEVENGADO (4=1-3)	PORCENTAJE EN EJECUCION (5=3/1)
1 - GASTOS EN PERSONAL	9.119.393.093,20	6.938.129.255,66	6.936.940.647,21	2.182.452.445,99	76,07%
2 - BIENES DE CONSUMO	1.297.981.763,89	711.380.147,28	679.613.608,72	618.368.155,17	52,36%
3 - SERVICIOS NO PERSONALES	1.967.113.042,50	1.414.430.030,79	1.392.872.712,78	574.240.329,72	70,81%
4 - BIENES DE USO	3.191.960.474,66	1.126.437.536,13	1.096.907.729,12	2.095.052.745,54	34,36%
5 - TRANSFERENCIAS	5.049.270.860,60	4.143.352.191,23	4.139.352.926,90	909.917.933,70	81,98%
6 - ACTIVOS FINANCIEROS	186.648.877,99	103.886.003,94	103.886.003,94	82.762.874,05	55,66%
7 - SERVICIOS DE LA DEUDA Y D.O.P.	21.677.694,34	19.004.540,10	19.004.540,10	2.673.154,24	87,67%
<b>TOTAL</b>	<b>20.834.045.807,18</b>	<b>14.456.619.705,13</b>	<b>14.368.578.168,77</b>	<b>6.465.467.638,41</b>	<b>68,97%</b>

**SECTOR PUBLICO PROVINCIAL NO FINANCIERO  
ESTADO DE EJECUCION PRESUPUESTARIA DE GASTOS  
PORCENTAJE DE EJECUCION DEL GASTO POR INCISO  
- AL 30/11/2015 -**

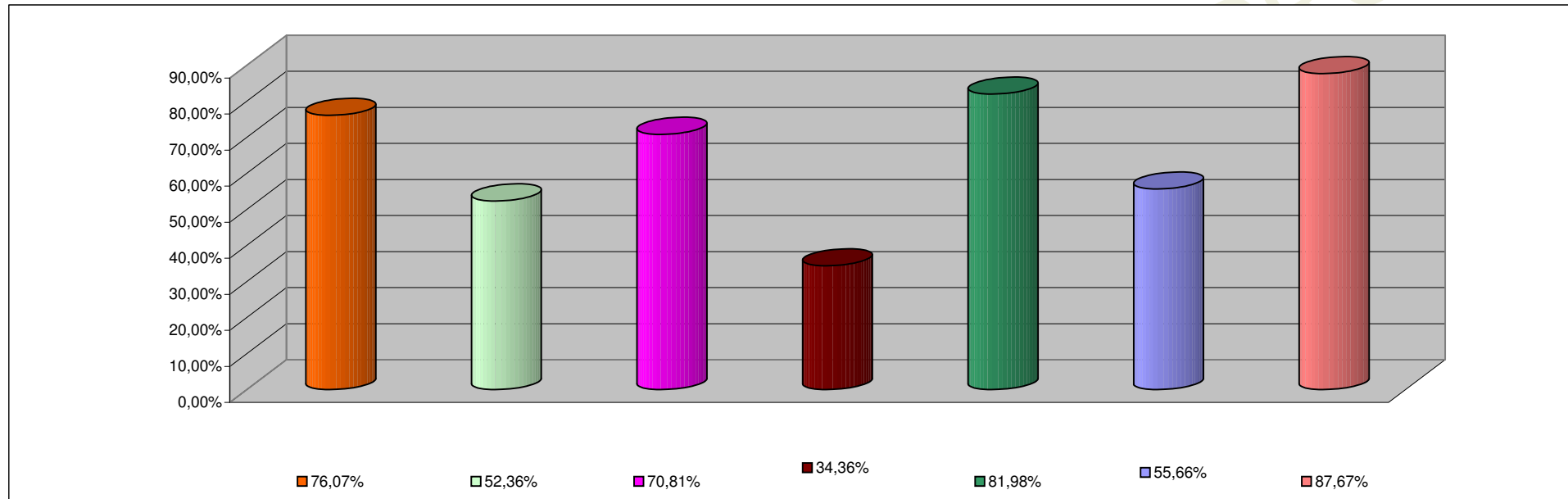

<b>INCISO</b>	<b>PORCENTAJE DE EJECUCION</b>
1 - GASTOS EN PERSONAL	76,07%
2 - BIENES DE CONSUMO	52,36%
3 - SERVICIOS NO PERSONALES	70,81%
4 - BIENES DE USO	34,36%
5 - TRANSFERENCIAS	81,98%
6 - ACTIVOS FINANCIEROS	55,66%
7 - SERV. DE LA DEUDA D.O.P.	87,67%

**INFORMACION SOBRE EL ESTADO DE EJECUCION PRESUPUESTARIA DE GASTOS  
- AL 30/11/2015 -**

**ADMINISTRACION CENTRAL**

<b>OBJETO DE GASTO</b>	<b>CREDITO VIGENTE EJERCICIO 2015 (1)</b>	<b>COMPROMETIDO ACTUAL (2)</b>	<b>DEVENGADO ACTUAL (3)</b>	<b>DIFERENCIA CREDITO - DEVENGADO (4=1-3)</b>	<b>PORCENTAJE EN EJECUCION (5=3/1)</b>
1 - GASTOS EN PERSONAL	8.574.550.437,91	6.415.157.627,31	6.413.969.018,86	2.160.581.419,05	74,80%
2 - BIENES DE CONSUMO	847.717.006,77	383.288.852,34	362.959.349,91	484.757.656,86	42,82%
3 - SERVICIOS NO PERSONALES	643.208.637,68	354.086.261,17	338.375.456,42	304.833.181,26	52,61%
4 - BIENES DE USO	1.682.877.163,20	630.120.598,00	606.752.996,34	1.076.124.166,86	36,05%
5 - TRANSFERENCIAS	4.530.129.717,92	3.845.103.486,55	3.841.114.364,77	689.015.353,15	84,79%
6 - ACTIVOS FINANCIEROS	23.108.972,99	6.450.118,40	6.450.118,40	16.658.854,59	27,91%
7 - SERVICIOS DE LA DEUDA Y D.O.P	21.677.694,34	19.004.540,10	19.004.540,10	2.673.154,24	87,67%
<b>TOTAL</b>	<b>16.323.269.630,81</b>	<b>11.653.211.483,87</b>	<b>11.588.625.844,80</b>	<b>4.734.643.786,01</b>	<b>70,99%</b>

**ADMINISTRACION CENTRAL**  
**ESTADO DE EJECUCION PRESUPUESTARIA DE GASTOS**  
**PORCENTAJE DE EJECUCION DEL GASTO POR INCISO**  
**- AL 30/11/2015 -**

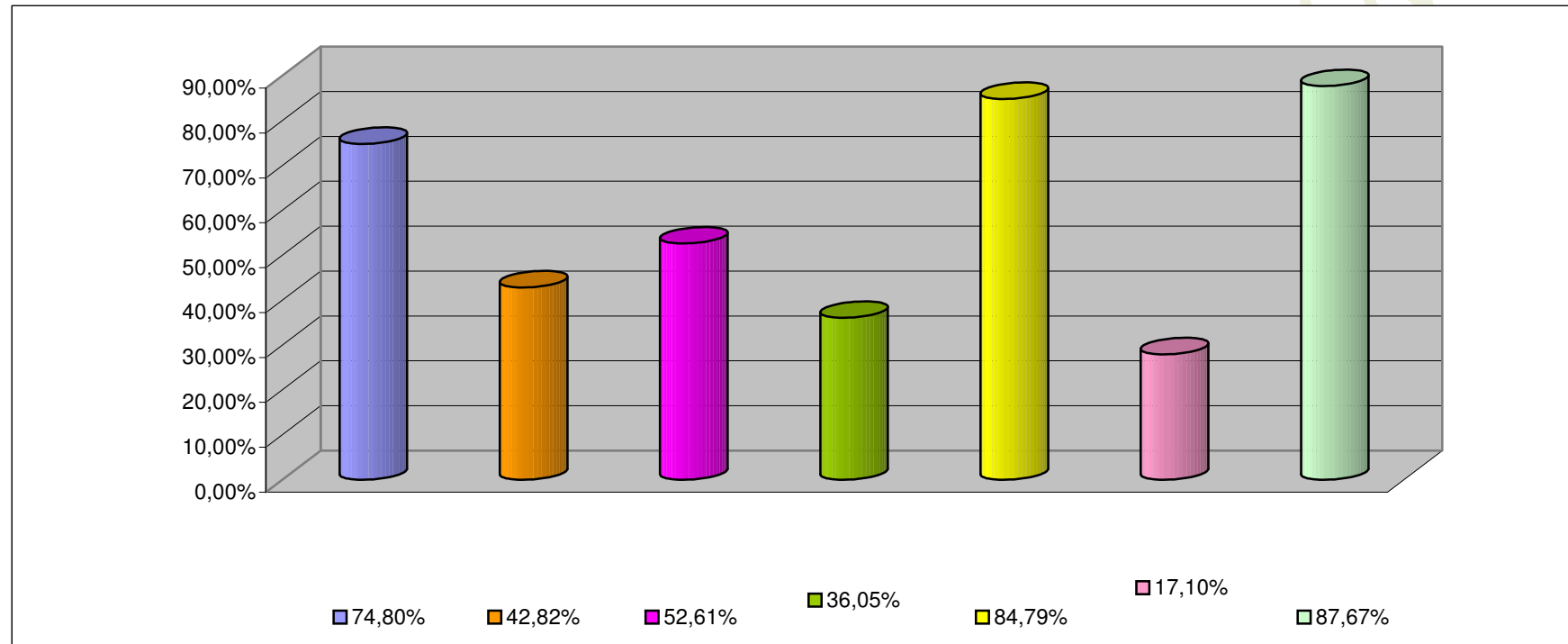

<b>INCISO</b>	<b>PORCENTAJE DE EJECUCION (%)</b>
1 - GASTOS EN PERSONAL	74,80%
2 - BIENES DE CONSUMO	42,82%
3 - SERVICIOS NO PERSONALES	52,61%
4 - BIENES DE USO	36,05%
5 - TRANSFERENCIAS	84,79%
6 - ACTIVOS FINANCIEROS	27,91%
7 - SERV. DE LA DEUDA D.O.P.	87,67%

**INFORMACION SOBRE EL ESTADO DE EJECUCION PRESUPUESTARIA DE GASTOS  
- AL 30/11/2015 -**

**ORGANISMOS DESCENTRALIZADOS**

<b>OBJETO DE GASTO</b>	<b>CREDITO VIGENTE EJERCICIO 2015 (1)</b>	<b>COMPROMETIDO ACTUAL (2)</b>	<b>DEVENGADO ACTUAL (3)</b>	<b>DIFERENCIA CREDITO - DEVENGADO (4=1-3)</b>	<b>PORCENTAJE EN EJECUCION (5=3/1)</b>
1 - GASTOS EN PERSONAL	474.827.912,29	454.182.067,01	454.182.067,01	20.645.845,28	95,65%
2 - BIENES DE CONSUMO	115.595.331,86	74.334.214,85	63.260.845,49	52.334.486,37	54,73%
3 - SERVICIOS NO PERSONALES	522.091.354,31	392.326.552,05	386.814.968,31	135.276.386,00	74,09%
4 - BIENES DE USO	1.500.327.713,46	493.750.666,61	487.588.461,26	1.012.739.252,20	32,50%
5 - TRANSFERENCIAS	518.541.142,68	298.018.704,68	298.008.562,13	220.532.580,55	57,47%
6 - ACTIVOS FINANCIEROS	163.539.905,00	97.435.885,54	97.435.885,54	66.104.019,46	59,58%
<b>TOTAL</b>	<b>3.294.923.359,60</b>	<b>1.810.048.090,74</b>	<b>1.787.290.789,74</b>	<b>1.507.632.569,86</b>	<b>54,24%</b>

**ORGANISMOS DESCENTRALIZADOS**  
**ESTADO DE EJECUCION PRESUPUESTARIA DE GASTOS**  
**PORCENTAJE DE EJECUCION DEL GASTO POR INCISO**  
**- AL 30/11/2015 -**

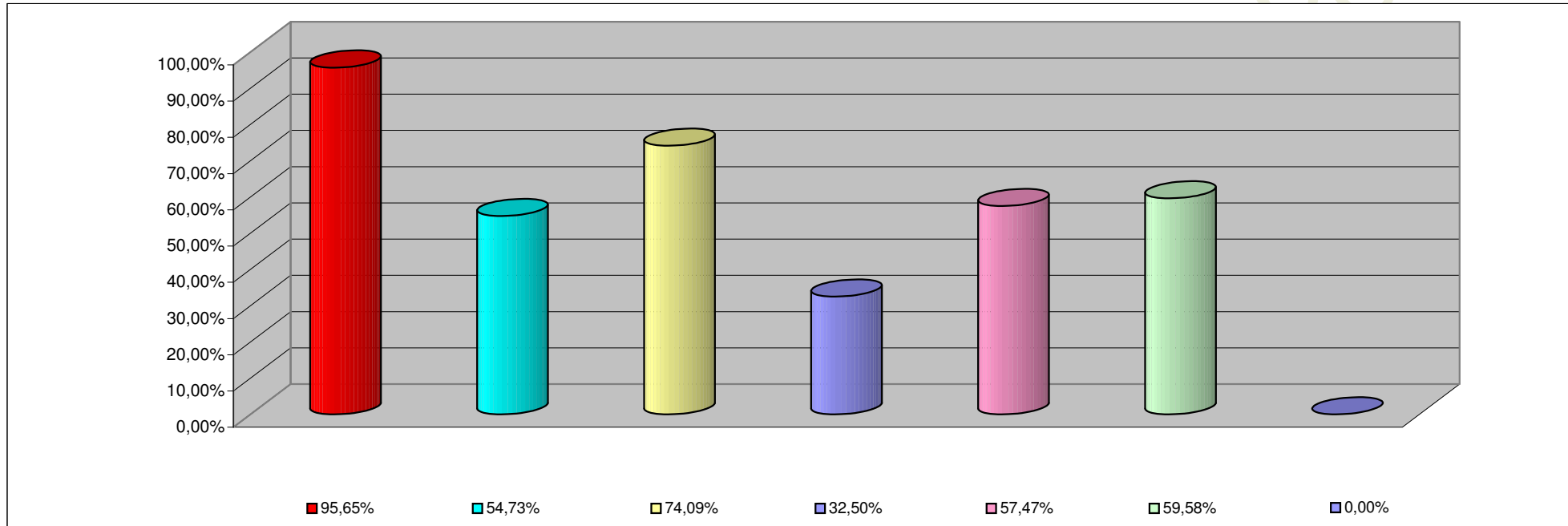

<b>INCISO</b>	<b>PORCENTAJE DE EJECUCION</b>
1 - GASTOS EN PERSONAL	95,65%
2 - BIENES DE CONSUMO	54,73%
3 - SERVICIOS NO PERSONALES	74,09%
4 - BIENES DE USO	32,50%
5 - TRANSFERENCIAS	57,47%
6 - ACTIVOS FINANCIEROS	59,58%
7- SERV. DE LA DEUDA D. O. P.	0,00%

**INFORMACION SOBRE EL ESTADO DE EJECUCION PRESUPUESTARIA DE GASTOS  
- AL 30/11/2015 -**

**INSTITUCIONES DE LA SEGURIDAD SOCIAL**

<b>OBJETO DE GASTO</b>	<b>CREDITO VIGENTE EJERCICIO 2015 (1)</b>	<b>COMPROMETIDO ACTUAL (2)</b>	<b>DEVENGADO ACTUAL (3)</b>	<b>DIFERENCIA CREDITO - DEVENGADO (4=1-3)</b>	<b>PORCENTAJE EN EJECUCION (5=3/1)</b>
1 - GASTOS EN PERSONAL	70.014.743,00	68.789.561,34	68.789.561,34	1.225.181,66	98,25%
2 - BIENES DE CONSUMO	334.669.425,26	253.757.080,09	253.393.413,32	81.276.011,94	75,71%
3 - SERVICIOS NO PERSONALES	801.813.050,51	668.017.217,57	667.682.288,05	134.130.762,46	83,27%
4 - BIENES DE USO	8.755.598,00	2.566.271,52	2.566.271,52	6.189.326,48	29,31%
5 - TRANSFERENCIAS	600.000,00	230.000,00	230.000,00	370.000,00	38,33%
<b>TOTAL</b>	<b>1.215.852.816,77</b>	<b>993.360.130,52</b>	<b>992.661.534,23</b>	<b>223.191.282,54</b>	<b>81,64%</b>

**INSTITUCIONES DE LA SEGURIDAD SOCIAL  
ESTADO DE EJECUCION PRESUPUESTARIA DE GASTOS  
PORCENTAJE DE EJECUCION DEL GASTO POR INCISO  
- AL 30/11/2015 -**

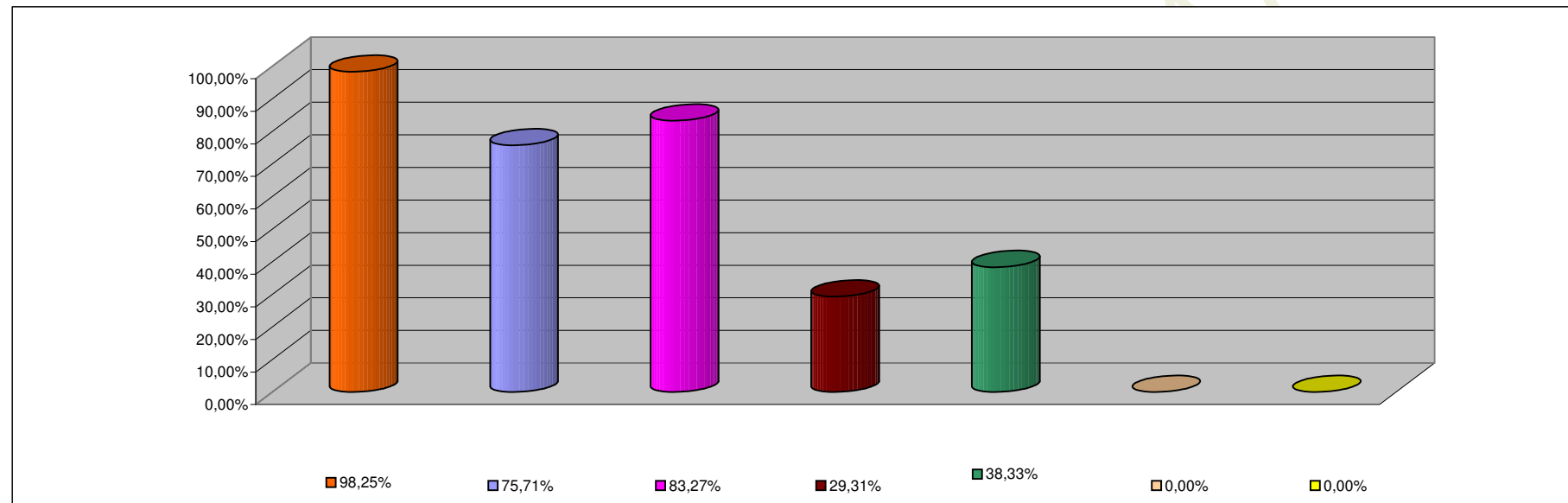

<b>INCISO</b>	<b>PORCENTAJE DE EJECUCION</b>
1 - GASTOS EN PERSONAL	98,25%
2 - BIENES DE CONSUMO	75,71%
3 - SERVICIOS NO PERSONALES	83,27%
4 - BIENES DE USO	29,31%
5 - TRANSFERENCIAS	38,33%
6 - ACTIVOS FINANCIEROS	0,00%
7 - SERV. DE LA DEUDA D.O.P.	0,00%