

**INFORMACION SOBRE EL ESTADO DE EJECUCION PRESUPUESTARIA DE GASTOS  
- AL 30/11/2017 -**

**SECTOR PUBLICO PROVINCIAL NO FINANCIERO**

<b>OBJETO DE GASTO</b>	<b>CREDITO VIGENTE EJERCICIO 2017 (1)</b>	<b>COMPROMETIDO ACTUAL (2)</b>	<b>DEVENGADO ACTUAL (3)</b>	<b>DIFERENCIA CREDITO - DEVENGADO (4=1-3)</b>	<b>PORCENTAJE EN EJECUCION (5=3/1)</b>
1 - GASTOS EN PERSONAL	13.027.527.795,06	11.329.353.410,89	11.327.086.240,15	1.700.441.554,91	86,95%
2 - BIENES DE CONSUMO	1.609.791.928,74	1.042.713.972,04	991.509.351,59	618.282.577,15	61,59%
3 - SERVICIOS NO PERSONALES	3.451.949.710,09	2.342.166.960,44	2.322.388.259,60	1.129.561.450,49	67,28%
4 - BIENES DE USO	3.061.430.504,17	1.384.791.178,52	1.360.285.875,65	1.701.144.628,52	44,43%
5 - TRANSFERENCIAS	8.700.708.184,55	7.248.243.091,43	7.197.753.799,25	1.502.954.385,30	82,73%
6 - ACTIVOS FINANCIEROS	936.318.795,35	440.926.445,94	440.686.445,94	495.632.349,41	47,07%
7 - SERVICIOS DE LA DEUDA Y D.O.P.	250.090.645,00	109.289.678,22	109.289.678,22	140.800.966,78	43,70%
<b>TOTAL</b>	<b>31.037.817.562,96</b>	<b>23.897.484.737,48</b>	<b>23.748.999.650,40</b>	<b>7.288.817.912,56</b>	<b>76,52%</b>

**SECTOR PUBLICO PROVINCIAL NO FINANCIERO  
ESTADO DE EJECUCION PRESUPUESTARIA DE GASTOS  
PORCENTAJE DE EJECUCION DEL GASTO POR INCISO  
- AL 30/11/2017 -**

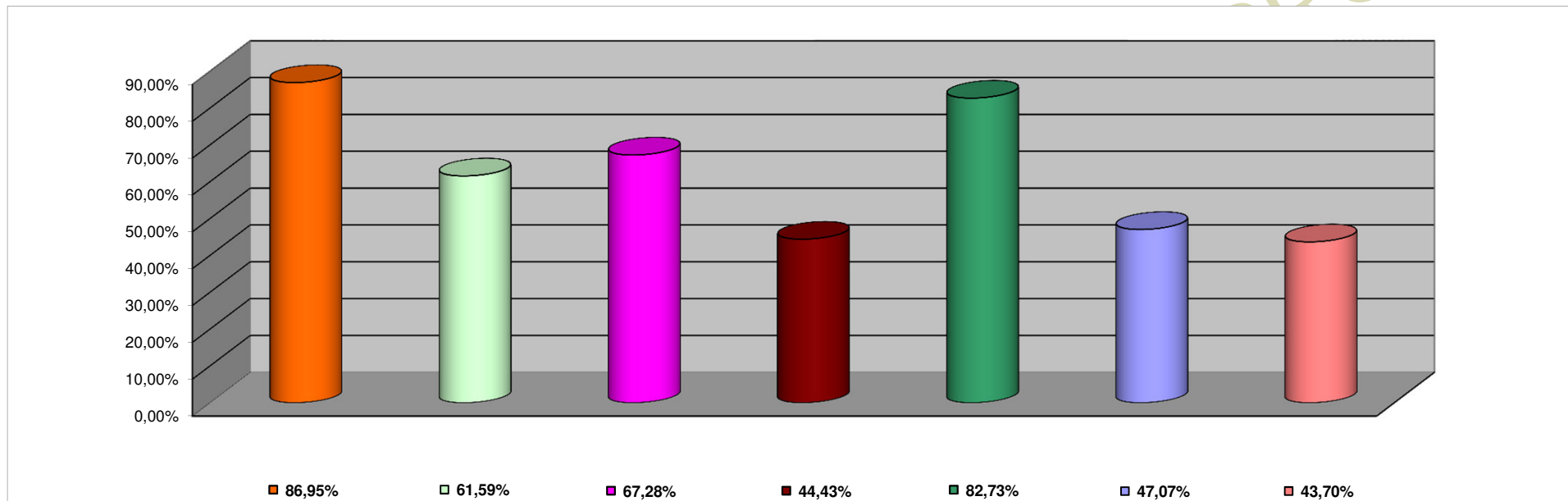

<b>INCISO</b>	<b>PORCENTAJE DE EJECUCION</b>
1 - GASTOS EN PERSONAL	86,95%
2 - BIENES DE CONSUMO	61,59%
3 - SERVICIOS NO PERSONALES	67,28%
4 - BIENES DE USO	44,43%
5 - TRANSFERENCIAS	82,73%
6 - ACTIVOS FINANCIEROS	47,07%
7 - SERV. DE LA DEUDA D.O.P.	43,70%

**INFORMACION SOBRE EL ESTADO DE EJECUCION PRESUPUESTARIA DE GASTOS  
- AL 30/11/2017 -**

**ADMINISTRACION CENTRAL**

<b>OBJETO DE GASTO</b>	<b>CREDITO VIGENTE EJERCICIO 2017 (1)</b>	<b>COMPROMETIDO ACTUAL (2)</b>	<b>DEVENGADO ACTUAL (3)</b>	<b>DIFERENCIA CREDITO - DEVENGADO (4=1-3)</b>	<b>PORCENTAJE EN EJECUCION (5=3/1)</b>
1 - GASTOS EN PERSONAL	12.025.654.729,72	10.525.550.432,25	10.523.283.261,51	1.502.371.468,21	87,51%
2 - BIENES DE CONSUMO	797.732.825,15	489.331.203,95	455.103.289,88	342.629.535,27	57,05%
3 - SERVICIOS NO PERSONALES	853.205.408,47	500.289.083,75	490.995.871,04	362.209.537,43	57,55%
4 - BIENES DE USO	2.066.882.209,54	728.202.185,81	721.004.874,38	1.345.877.335,16	34,88%
5 - TRANSFERENCIAS	7.953.200.423,78	6.804.600.943,17	6.754.146.578,91	1.199.053.844,87	84,92%
6 - ACTIVOS FINANCIEROS	198.036.111,19	165.772.177,58	165.532.177,58	32.503.933,61	83,59%
7 - SERVICIOS DE LA DEUDA Y D.O.P	250.090.645,00	109.289.678,22	109.289.678,22	140.800.966,78	43,70%
<b>TOTAL</b>	<b>24.144.802.352,85</b>	<b>19.323.035.704,73</b>	<b>19.219.355.731,52</b>	<b>4.925.446.621,33</b>	<b>79,60%</b>

**ADMINISTRACION CENTRAL**  
**ESTADO DE EJECUCION PRESUPUESTARIA DE GASTOS**  
**PORCENTAJE DE EJECUCION DEL GASTO POR INCISO**  
**- AL 30/11/2017 -**

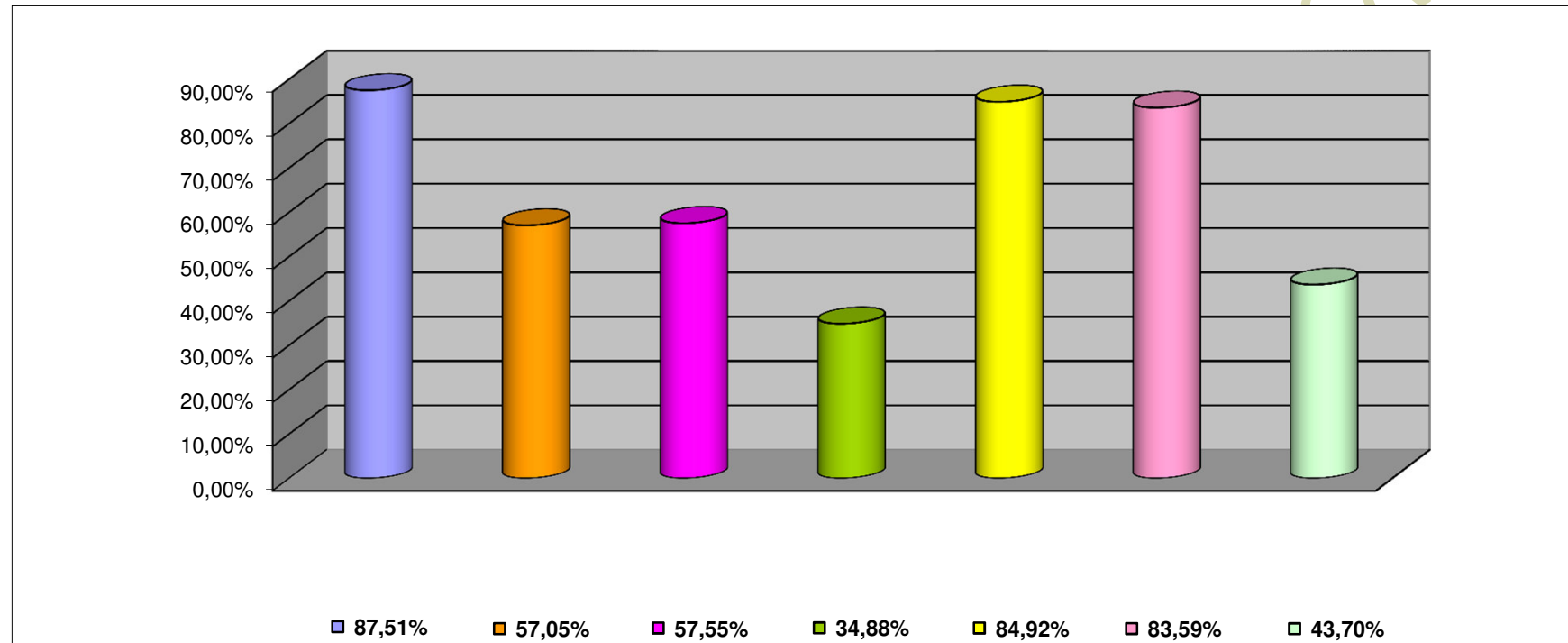

<b>INCISO</b>	<b>PORCENTAJE DE EJECUCION (%)</b>
1 - GASTOS EN PERSONAL	87,51%
2 - BIENES DE CONSUMO	57,05%
3 - SERVICIOS NO PERSONALES	57,55%
4 - BIENES DE USO	34,88%
5 - TRANSFERENCIAS	84,92%
6 - ACTIVOS FINANCIEROS	83,59%
7 - SERV. DE LA DEUDA D.O.P.	43,70%

**INFORMACION SOBRE EL ESTADO DE EJECUCION PRESUPUESTARIA DE GASTOS  
- AL 30/11/2017 -**

**ORGANISMOS DESCENTRALIZADOS**

<b>OBJETO DE GASTO</b>	<b>CREDITO VIGENTE EJERCICIO 2017 (1)</b>	<b>COMPROMETIDO ACTUAL (2)</b>	<b>DEVENGADO ACTUAL (3)</b>	<b>DIFERENCIA CREDITO - DEVENGADO (4=1-3)</b>	<b>PORCENTAJE EN EJECUCION (5=3/1)</b>
1 - GASTOS EN PERSONAL	852.470.302,34	703.209.698,30	703.209.698,30	149.260.604,04	82,49%
2 - BIENES DE CONSUMO	238.049.292,59	113.715.804,46	97.311.057,76	140.738.234,83	40,88%
3 - SERVICIOS NO PERSONALES	994.933.772,62	615.667.847,37	605.368.913,24	389.564.859,38	60,85%
4 - BIENES DE USO	986.084.708,96	655.288.579,93	637.980.588,49	348.104.120,47	64,70%
5 - TRANSFERENCIAS	747.024.960,77	443.262.148,26	443.227.220,34	303.797.740,43	59,33%
6 - ACTIVOS FINANCIEROS	738.282.684,16	275.154.268,36	275.154.268,36	463.128.415,80	37,27%
<b>TOTAL</b>	<b>4.556.845.721,44</b>	<b>2.806.298.346,68</b>	<b>2.762.251.746,49</b>	<b>1.794.593.974,95</b>	<b>60,62%</b>

**ORGANISMOS DESCENTRALIZADOS**  
**ESTADO DE EJECUCION PRESUPUESTARIA DE GASTOS**  
**PORCENTAJE DE EJECUCION DEL GASTO POR INCISO**  
**- AL 30/11/2017 -**

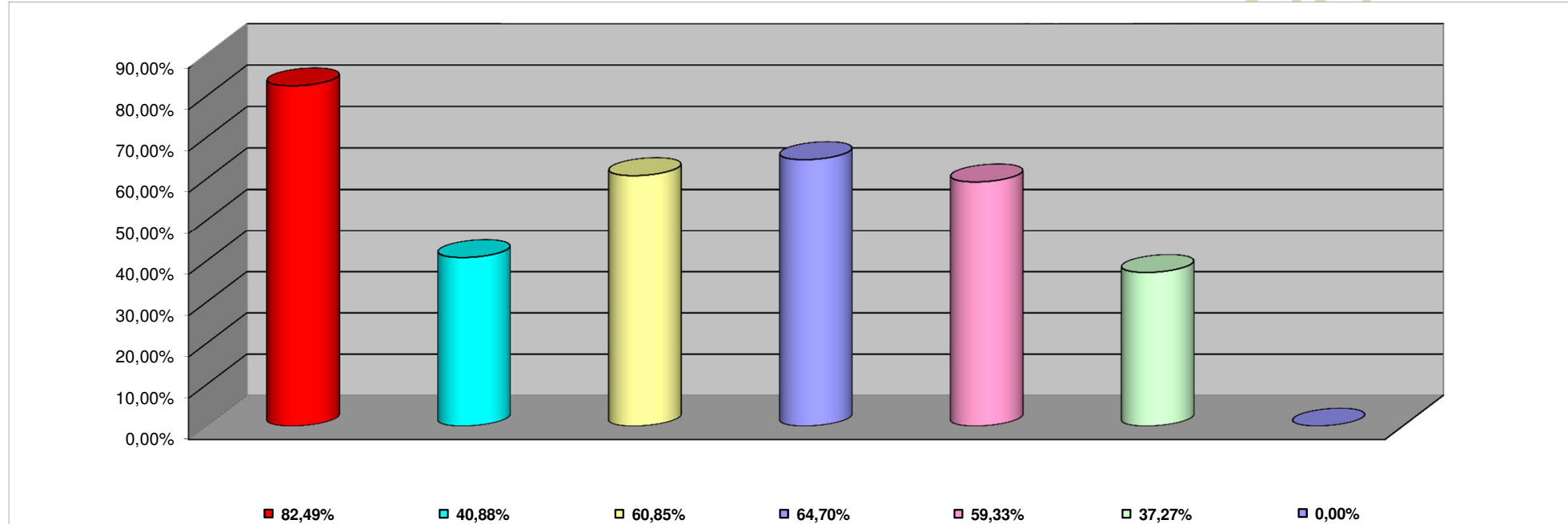

<b>INCISO</b>	<b>PORCENTAJE DE EJECUCION</b>
1 - GASTOS EN PERSONAL	82,49%
2 - BIENES DE CONSUMO	40,88%
3 - SERVICIOS NO PERSONALES	60,85%
4 - BIENES DE USO	64,70%
5 - TRANSFERENCIAS	59,33%
6 - ACTIVOS FINANCIEROS	37,27%
7 - SERV. DE LA DEUDA D. O. P.	0,00%

**INFORMACION SOBRE EL ESTADO DE EJECUCION PRESUPUESTARIA DE GASTOS  
- AL 30/11/2017 -**

**INSTITUCIONES DE LA SEGURIDAD SOCIAL**

<b>OBJETO DE GASTO</b>	<b>CREDITO VIGENTE EJERCICIO 2017 (1)</b>	<b>COMPROMETIDO ACTUAL (2)</b>	<b>DEVENGADO ACTUAL (3)</b>	<b>DIFERENCIA CREDITO - DEVENGADO (4=1-3)</b>	<b>PORCENTAJE EN EJECUCION (5=3/1)</b>
1 - GASTOS EN PERSONAL	149.402.763,00	100.593.280,34	100.593.280,34	48.809.482,66	67,33%
2 - BIENES DE CONSUMO	574.009.811,00	439.666.963,63	439.095.003,95	134.914.807,05	76,50%
3 - SERVICIOS NO PERSONALES	1.603.810.529,00	1.226.210.029,32	1.226.023.475,32	377.787.053,68	76,44%
4 - BIENES DE USO	8.463.585,67	1.300.412,78	1.300.412,78	7.163.172,89	15,36%
5 - TRANSFERENCIAS	482.800,00	380.000,00	380.000,00	102.800,00	78,71%
<b>TOTAL</b>	<b>2.336.169.488,67</b>	<b>1.768.150.686,07</b>	<b>1.767.392.172,39</b>	<b>568.777.316,28</b>	<b>75,65%</b>

**INSTITUCIONES DE LA SEGURIDAD SOCIAL  
ESTADO DE EJECUCION PRESUPUESTARIA DE GASTOS  
PORCENTAJE DE EJECUCION DEL GASTO POR INCISO  
- AL 30/11/2017 -**

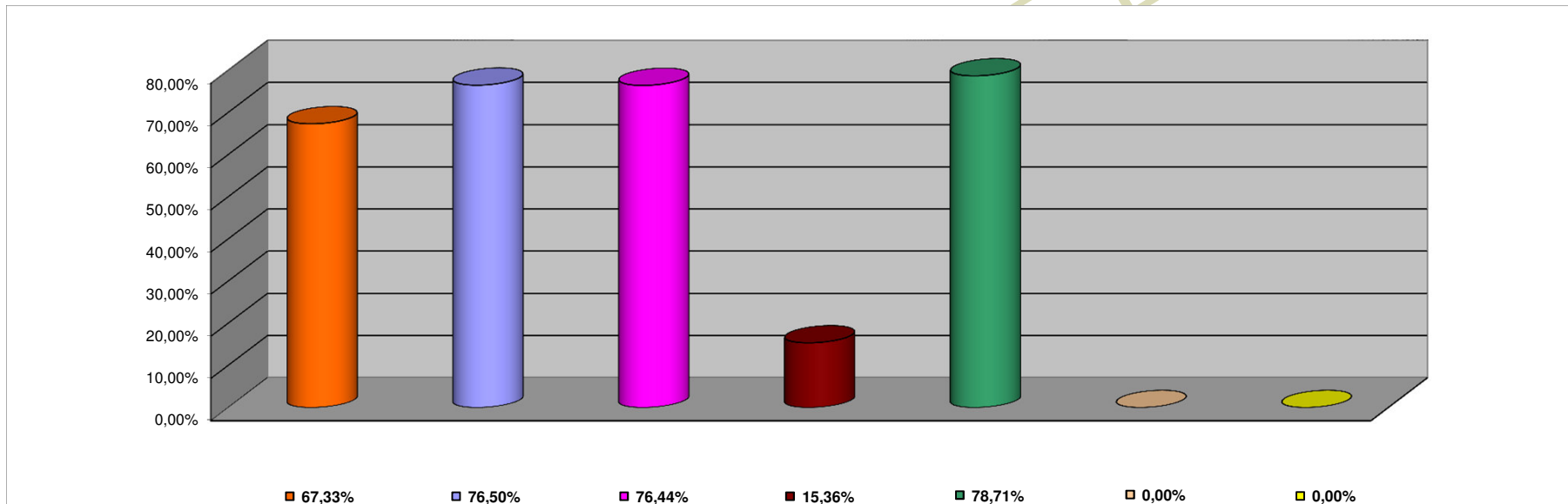

<b>INCISO</b>	<b>PORCENTAJE DE EJECUCION</b>
1 - GASTOS EN PERSONAL	67,33%
2 - BIENES DE CONSUMO	76,50%
3 - SERVICIOS NO PERSONALES	76,44%
4 - BIENES DE USO	15,36%
5 - TRANSFERENCIAS	78,71%
6 - ACTIVOS FINANCIEROS	0,00%
7 - SERV. DE LA DEUDA D.O.P.	0,00%