

**INFORMACION SOBRE EL ESTADO DE EJECUCION PRESUPUESTARIA DE GASTOS
- AL 30/11/2018 -**

SECTOR PUBLICO PROVINCIAL NO FINANCIERO

OBJETO DE GASTO	CREDITO VIGENTE EJERCICIO 2018 (1)	COMPROMETIDO ACTUAL (2)	DEVENGADO ACTUAL (3)	DIFERENCIA CREDITO - DEVENGADO (4=1-3)	PORCENTAJE EN EJECUCION (5=3/1)
1 - GASTOS EN PERSONAL	20.588.489.083,55	14.469.292.129,16	14.465.968.981,35	6.122.520.102,20	70,26%
2 - BIENES DE CONSUMO	1.908.927.833,16	1.291.272.175,66	1.245.492.545,67	663.435.287,49	65,25%
3 - SERVICIOS NO PERSONALES	4.199.236.015,22	2.999.648.231,64	2.960.877.062,92	1.238.358.952,30	70,51%
4 - BIENES DE USO	2.777.794.565,06	1.248.961.361,33	1.217.208.040,00	1.560.586.525,06	43,82%
5 - TRANSFERENCIAS	12.055.317.575,93	9.283.081.286,38	9.277.178.181,40	2.778.139.394,53	76,96%
6 - ACTIVOS FINANCIEROS	1.002.995.139,01	444.218.583,90	444.218.583,90	558.776.555,11	44,29%
7 - SERVICIOS DE LA DEUDA Y D.O.P.	452.720.183,16	263.752.946,09	263.752.946,09	188.967.237,07	58,26%
TOTAL	42.985.480.395,09	30.000.226.714,16	29.874.696.341,33	13.110.784.053,76	69,50%

**SECTOR PUBLICO PROVINCIAL NO FINANCIERO
ESTADO DE EJECUCION PRESUPUESTARIA DE GASTOS
PORCENTAJE DE EJECUCION DEL GASTO POR INCISO
- AL 30/11/2018 -**

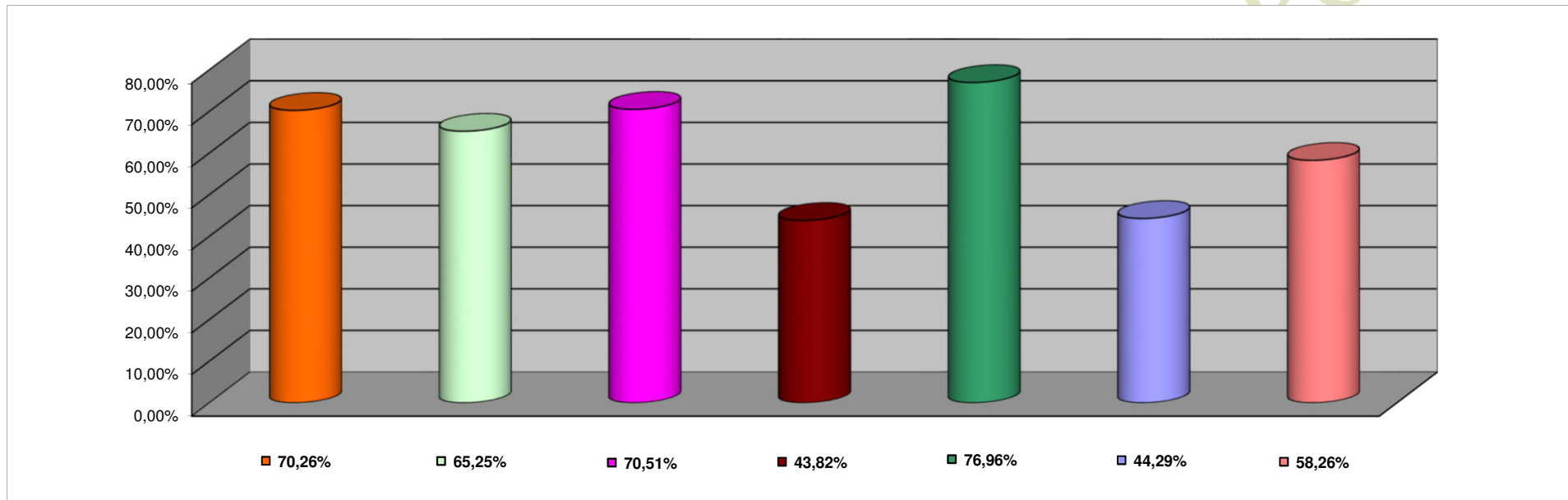

INCISO	PORCENTAJE DE EJECUCION
1 - GASTOS EN PERSONAL	70,26%
2 - BIENES DE CONSUMO	65,25%
3 - SERVICIOS NO PERSONALES	70,51%
4 - BIENES DE USO	43,82%
5 - TRANSFERENCIAS	76,96%
6 - ACTIVOS FINANCIEROS	44,29%
7 - SERV. DE LA DEUDA D.O.P.	58,26%

**INFORMACION SOBRE EL ESTADO DE EJECUCION PRESUPUESTARIA DE GASTOS
- AL 30/11/2018 -**

ADMINISTRACION CENTRAL

OBJETO DE GASTO	CREDITO VIGENTE EJERCICIO 2018 (1)	COMPROMETIDO ACTUAL (2)	DEVENGADO ACTUAL (3)	DIFERENCIA CREDITO - DEVENGADO (4=1-3)	PORCENTAJE EN EJECUCION (5=3/1)
1 - GASTOS EN PERSONAL	19.399.609.534,95	13.445.761.388,15	13.442.438.240,35	5.957.171.294,60	69,29%
2 - BIENES DE CONSUMO	950.349.757,43	569.034.383,53	533.561.355,75	416.788.401,68	56,14%
3 - SERVICIOS NO PERSONALES	962.299.990,96	656.096.729,68	627.423.664,56	334.876.326,40	65,20%
4 - BIENES DE USO	1.715.560.027,18	658.326.056,13	635.771.727,63	1.079.788.299,55	37,06%
5 - TRANSFERENCIAS	10.312.940.524,15	8.729.089.471,18	8.723.187.141,56	1.589.753.382,59	84,58%
6 - ACTIVOS FINANCIEROS	586.536.396,01	162.217.591,53	162.217.591,53	424.318.804,48	27,66%
7 - SERVICIOS DE LA DEUDA Y D.O.P	452.720.183,16	263.752.946,09	263.752.946,09	188.967.237,07	58,26%
TOTAL	34.380.016.413,84	24.484.278.566,29	24.388.352.667,47	9.991.663.746,37	70,94%

ADMINISTRACION CENTRAL
ESTADO DE EJECUCION PRESUPUESTARIA DE GASTOS
PORCENTAJE DE EJECUCION DEL GASTO POR INCISO
- AL 30/11/2018 -

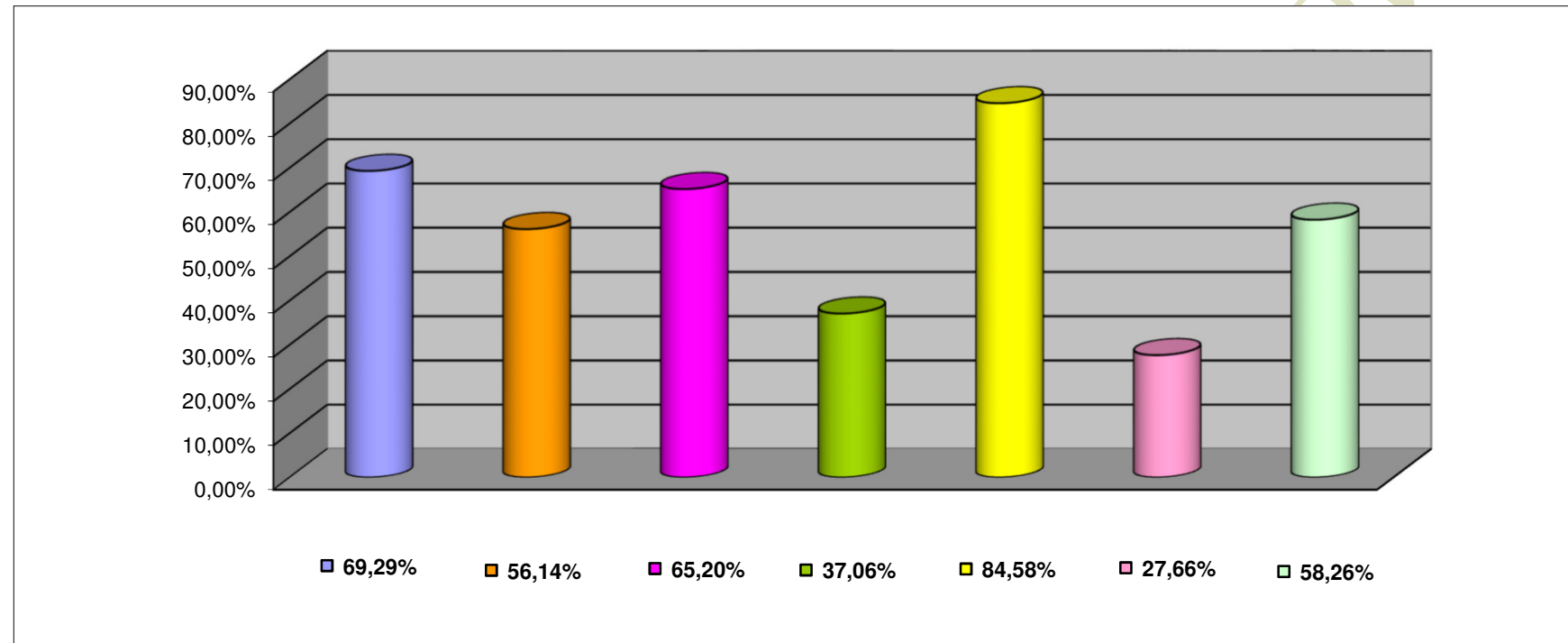

INCISO	PORCENTAJE DE EJECUCION (%)
1 - GASTOS EN PERSONAL	69,29%
2 - BIENES DE CONSUMO	56,14%
3 - SERVICIOS NO PERSONALES	65,20%
4 - BIENES DE USO	37,06%
5 - TRANSFERENCIAS	84,58%
6 - ACTIVOS FINANCIEROS	27,66%
7 - SERV. DE LA DEUDA D.O.P.	58,26%

**INFORMACION SOBRE EL ESTADO DE EJECUCION PRESUPUESTARIA DE GASTOS
- AL 30/11/2018 -**

ORGANISMOS DESCENTRALIZADOS

OBJETO DE GASTO	CREDITO VIGENTE EJERCICIO 2018 (1)	COMPROMETIDO ACTUAL (2)	DEVENGADO ACTUAL (3)	DIFERENCIA CREDITO - DEVENGADO (4=1-3)	PORCENTAJE EN EJECUCION (5=3/1)
1 - GASTOS EN PERSONAL	1.052.969.403,60	895.220.093,08	895.220.093,07	157.749.310,53	85,02%
2 - BIENES DE CONSUMO	228.058.879,53	132.483.327,25	122.565.327,07	105.493.552,46	53,74%
3 - SERVICIOS NO PERSONALES	1.178.402.366,26	738.473.624,73	730.223.984,94	448.178.381,32	61,97%
4 - BIENES DE USO	1.032.023.969,08	588.417.978,60	579.356.085,77	452.667.883,31	56,14%
5 - TRANSFERENCIAS	1.741.749.411,78	553.591.815,20	553.591.039,84	1.188.158.371,94	31,78%
6 - ACTIVOS FINANCIEROS	416.458.743,00	282.000.992,37	282.000.992,37	134.457.750,63	67,71%
TOTAL	5.649.662.773,25	3.190.187.831,23	3.162.957.523,06	2.486.705.250,19	55,98%

**ORGANISMOS DESCENTRALIZADOS
ESTADO DE EJECUCION PRESUPUESTARIA DE GASTOS
PORCENTAJE DE EJECUCION DEL GASTO POR INCISO
- AL 30/11/2018 -**

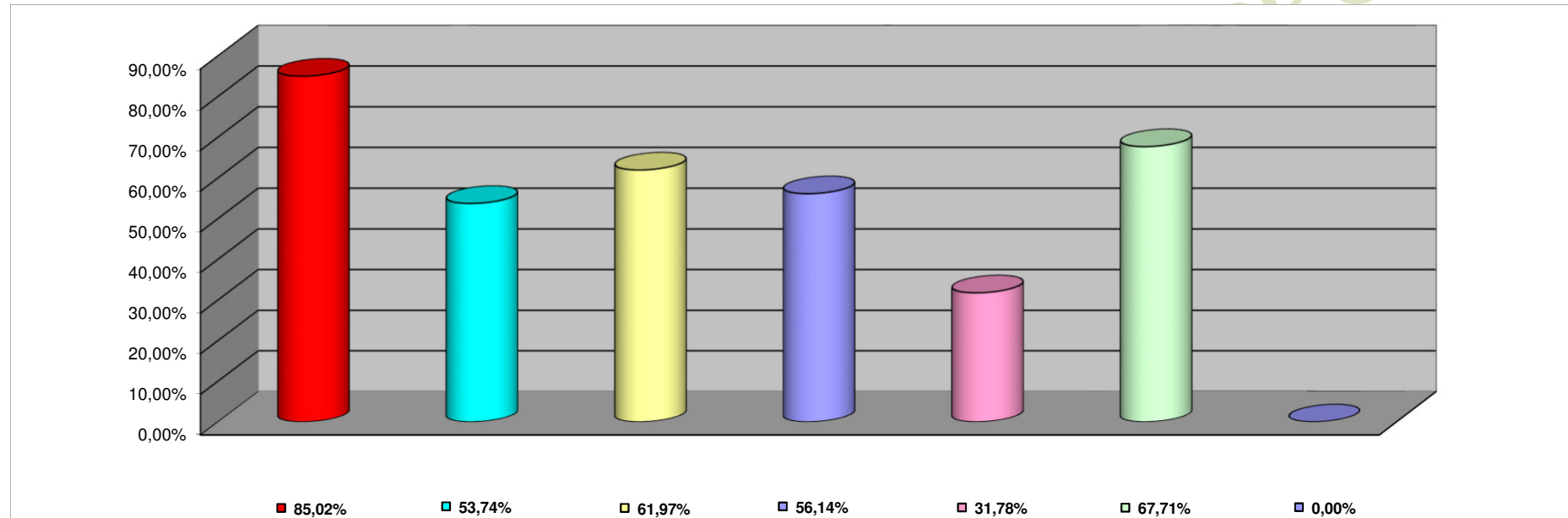

INCISO	PORCENTAJE DE EJECUCION
1 - GASTOS EN PERSONAL	85,02%
2 - BIENES DE CONSUMO	53,74%
3 - SERVICIOS NO PERSONALES	61,97%
4 - BIENES DE USO	56,14%
5 - TRANSFERENCIAS	31,78%
6 - ACTIVOS FINANCIEROS	67,71%
7 - SERV. DE LA DEUDA D. O. P.	0,00%

**INFORMACION SOBRE EL ESTADO DE EJECUCION PRESUPUESTARIA DE GASTOS
- AL 30/11/2018 -**

INSTITUCIONES DE LA SEGURIDAD SOCIAL

OBJETO DE GASTO	CREDITO VIGENTE EJERCICIO 2018 (1)	COMPROMETIDO ACTUAL (2)	DEVENGADO ACTUAL (3)	DIFERENCIA CREDITO - DEVENGADO (4=1-3)	PORCENTAJE EN EJECUCION (5=3/1)
1 - GASTOS EN PERSONAL	135.910.145,00	128.310.647,93	128.310.647,93	7.599.497,07	94,41%
2 - BIENES DE CONSUMO	730.519.196,20	589.754.464,88	589.365.862,85	141.153.333,35	80,68%
3 - SERVICIOS NO PERSONALES	2.058.533.658,00	1.605.077.877,23	1.603.229.413,42	455.304.244,58	77,88%
4 - BIENES DE USO	30.210.568,80	2.217.326,60	2.080.226,60	28.130.342,20	6,89%
5 - TRANSFERENCIAS	627.640,00	400.000,00	400.000,00	227.640,00	63,73%
TOTAL	2.955.801.208,00	2.325.760.316,64	2.323.386.150,80	632.415.057,20	78,60%

**INSTITUCIONES DE LA SEGURIDAD SOCIAL
ESTADO DE EJECUCION PRESUPUESTARIA DE GASTOS
PORCENTAJE DE EJECUCION DEL GASTO POR INCISO
- AL 30/11/2018 -**

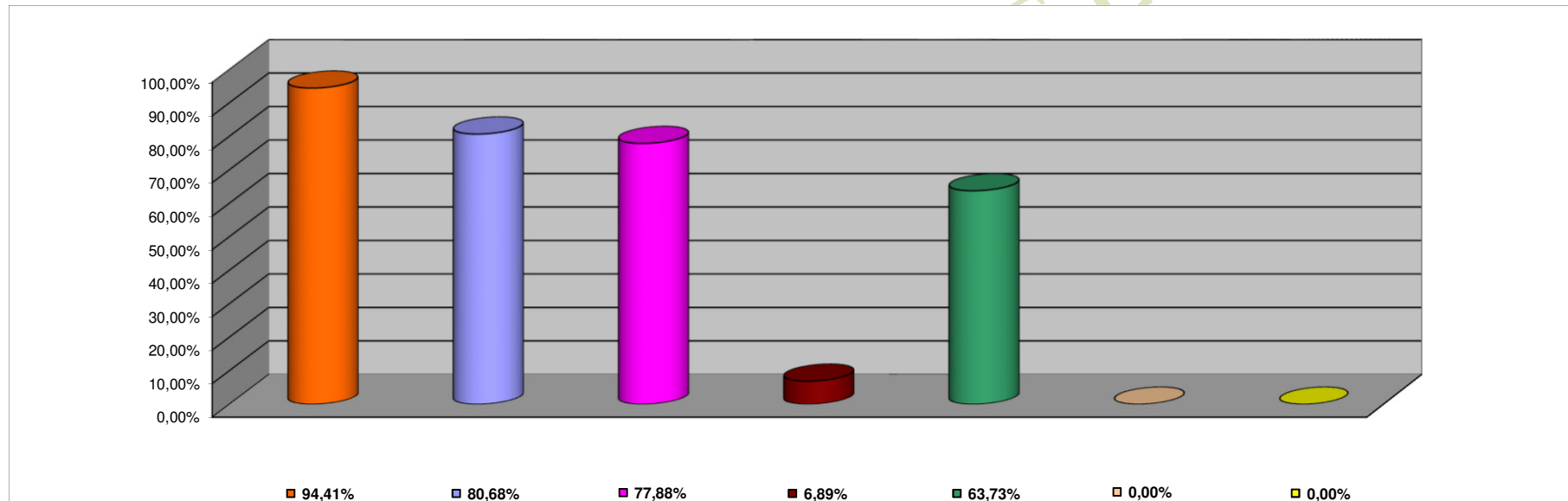

INCISO	PORCENTAJE DE EJECUCION
1 - GASTOS EN PERSONAL	94,41%
2 - BIENES DE CONSUMO	80,68%
3 - SERVICIOS NO PERSONALES	77,88%
4 - BIENES DE USO	6,89%
5 - TRANSFERENCIAS	63,73%
6 - ACTIVOS FINANCIEROS	0,00%
7 - SERV. DE LA DEUDA D.O.P.	0,00%