

INFORMACION SOBRE EL ESTADO DE EJECUCION PRESUPUESTARIA DE GASTOS
- AL 31/12/1999 -

SECTOR PUBLICO PROVINCIAL NO FINANCIERO

OBJETO DE GASTO	CREDITO VIGENTE EJERCICIO 1999 (1)	COMPROMETIDO ACTUAL (2)	DEVENGADO ACTUAL (3)	DIFERENCIA CREDITO - DEVENGADO (4=1-3)	PORCENTAJE EN EJECUCION (5=3/1)
1 - GASTOS EN PERSONAL	318.465.549,80	312.584.285,28	312.406.466,73	6.059.083,07	98,10%
2 - BIENES DE CONSUMO	30.140.916,00	19.533.607,22	19.310.812,07	10.830.103,93	64,07%
3 - SERVICIOS NO PERSONALES	94.142.322,81	68.970.088,03	68.840.758,29	25.301.564,52	73,12%
4 - BIENES DE USO	123.958.467,51	36.828.523,16	36.751.728,96	87.206.738,55	29,65%
5 - TRANSFERENCIAS	150.912.768,19	132.663.695,18	131.882.245,46	19.030.522,73	87,39%
6 - ACTIVOS FINANCIEROS	14.077.767,54	7.449.267,83	7.449.267,83	6.628.499,71	52,92%
7 - SERVICIOS DE LA DEUDA Y D	43.183.340,19	33.686.431,90	33.376.189,60	9.807.150,59	77,29%
TOTAL	774.881.132,04	611.715.898,60	610.017.468,94	164.863.663,10	78,72%

SECTOR PUBLICO PROVINCIAL NO FINANCIERO
ESTADO DE EJECUCION PRESUPUESTARIA DE GASTOS
PORCENTAJE DE EJECUCION DEL GASTO POR INCISO
- AL 31/12/1999 -

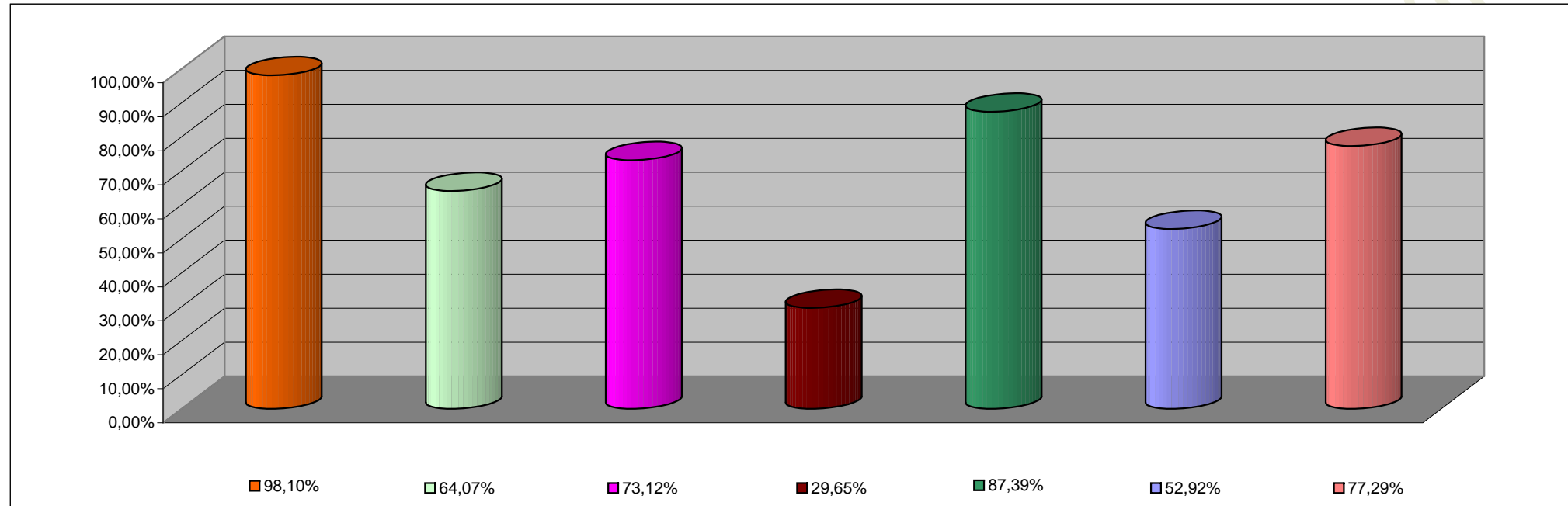

INCISO	PORCENTAJE DE EJECUCION
1 - GASTOS EN PERSONAL	98,10%
2 - BIENES DE CONSUMO	64,07%
3 - SERVICIOS NO PERSONALES	73,12%
4 - BIENES DE USO	29,65%
5 - TRANSFERENCIAS	87,39%
6 - ACTIVOS FINANCIEROS	52,92%
7 - SERV. DE LA DEUDA D.O.P.	77,29%

**INFORMACION SOBRE EL ESTADO DE EJECUCION PRESUPUESTARIA DE GASTOS
- AL 31/12/1999 -**

ADMINISTRACION CENTRAL

OBJETO DE GASTO	CREDITO VIGENTE EJERCICIO 1999 (1)	COMPROMETIDO ACTUAL (2)	DEVENGADO ACTUAL (3)	DIFERENCIA CREDITO - DEVENGADO (4=1-3)	PORCENTAJE EN EJECUCION (5=3/1)
1 - GASTOS EN PERSONAL	272.208.141,73	268.537.290,79	268.519.271,13	3.688.870,60	98,64%
2 - BIENES DE CONSUMO	15.619.846,61	8.779.081,85	8.600.081,29	7.019.765,32	55,06%
3 - SERVICIOS NO PERSONALES	38.429.351,92	22.554.670,49	22.517.268,51	15.912.083,41	58,59%
4 - BIENES DE USO	69.988.797,80	18.094.240,28	18.021.658,33	51.967.139,47	25,75%
5 - TRANSFERENCIAS	147.280.922,08	129.214.001,08	128.432.992,36	18.847.929,72	87,20%
6 - ACTIVOS FINANCIEROS	3.988.684,10	1.799.992,65	1.799.992,65	2.188.691,45	45,13%
7 - SERVICIOS DE LA DEUDA Y D.O.P	40.457.104,92	32.102.796,63	31.792.554,33	8.664.550,59	78,58%
TOTAL	587.972.849,16	481.082.073,77	479.683.818,60	108.289.030,56	81,58%

ADMINISTRACION CENTRAL
ESTADO DE EJECUCION PRESUPUESTARIA DE GASTOS
PORCENTAJE DE EJECUCION DEL GASTO POR INCISO
- AL 31/12/1999 -

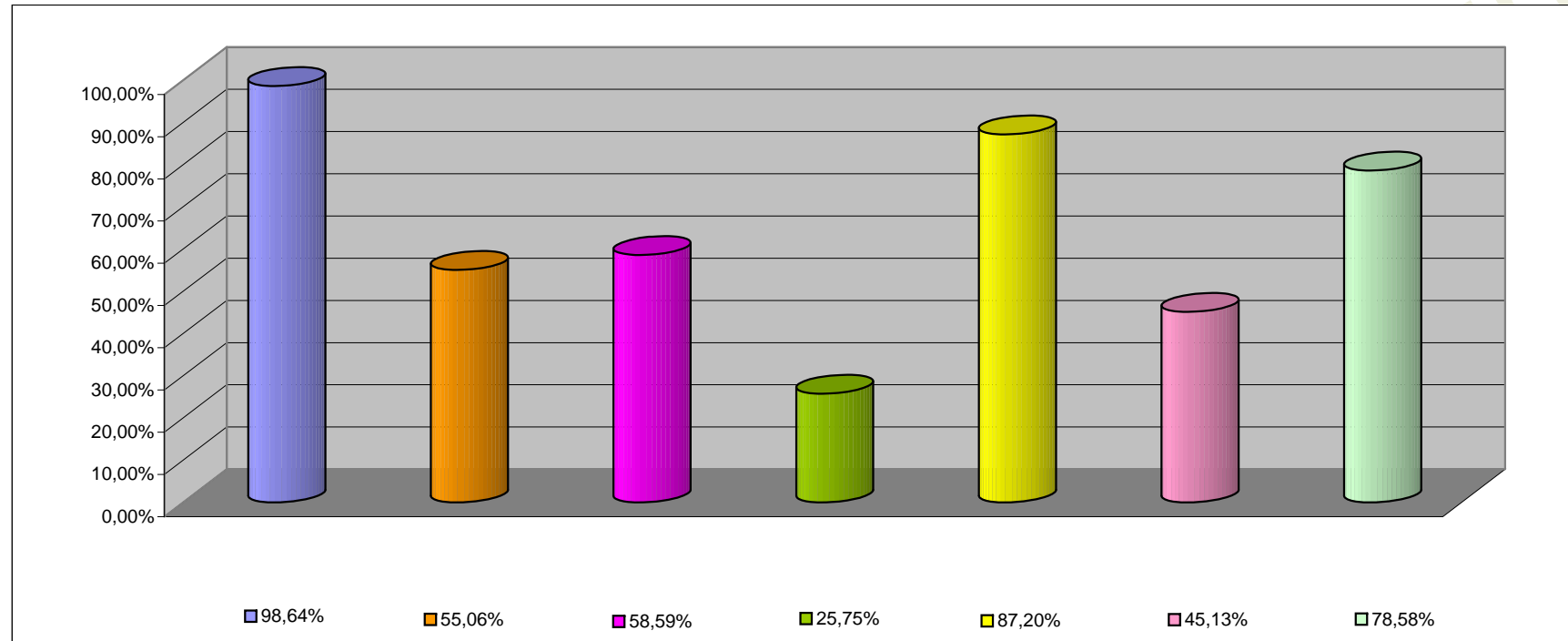

INCISO	PORCENTAJE DE EJECUCION (%)
1 - GASTOS EN PERSONAL	98,64%
2 - BIENES DE CONSUMO	55,06%
3 - SERVICIOS NO PERSONALES	58,59%
4 - BIENES DE USO	25,75%
5 - TRANSFERENCIAS	87,20%
6 - ACTIVOS FINANCIEROS	45,13%
7 - SERV. DE LA DEUDA D.O.P.	78,58%

**INFORMACION SOBRE EL ESTADO DE EJECUCION PRESUPUESTARIA DE GASTOS
- AL 31/12/1999 -**

ORGANISMOS DESCENTRALIZADOS

OBJETO DE GASTO	CREDITO VIGENTE EJERCICIO 1999 (1)	COMPROMETIDO ACTUAL (2)	DEVENGADO ACTUAL (3)	DIFERENCIA CREDITO - DEVENGADO (4=1-3)	PORCENTAJE EN EJECUCION (5=3/1)
1 - GASTOS EN PERSONAL	27.808.219,33	26.935.963,96	26.790.127,07	1.018.092,26	96,34%
2 - BIENES DE CONSUMO	2.482.749,85	1.607.580,23	1.606.722,39	876.027,46	64,72%
3 - SERVICIOS NO PERSONALES	22.389.656,43	16.810.036,44	16.722.328,68	5.667.327,75	74,69%
4 - BIENES DE USO	39.327.291,56	18.251.320,31	18.247.108,06	21.080.183,50	46,40%
5 - TRANSFERENCIAS	3.626.846,11	3.449.494,10	3.449.053,10	177.793,01	95,10%
6 - ACTIVOS FINANCIEROS	10.089.083,44	5.649.275,18	5.649.275,18	4.439.808,26	55,99%
7 - SERVICIOS DE LA DEUDA Y D.O.	2.726.235,27	1.583.635,27	1.583.635,27	1.142.600,00	58,09%
TOTAL	108.450.081,99	74.287.305,49	74.048.249,75	34.401.832,24	68,28%

ORGANISMOS DESCENTRALIZADOS
ESTADO DE EJECUCION PRESUPUESTARIA DE GASTOS
PORCENTAJE DE EJECUCION DEL GASTO POR INCISO
- AL 31/12/1999 -

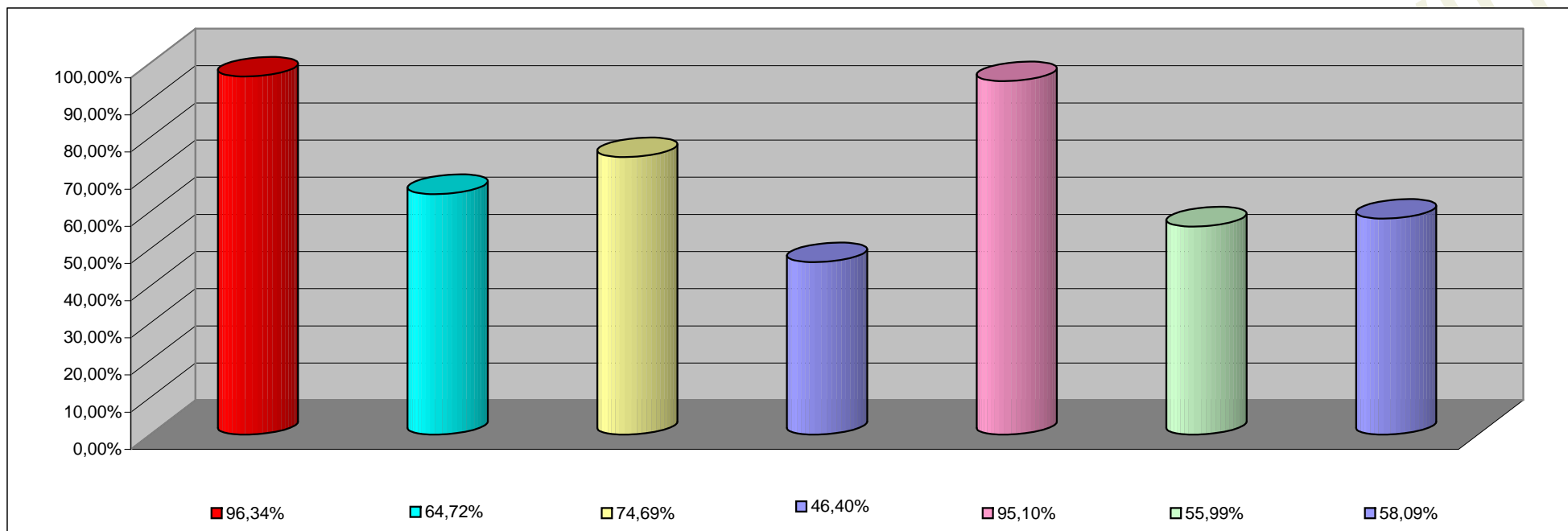

INCISO	PORCENTAJE DE EJECUCION
1 - GASTOS EN PERSONAL	96,34%
2 - BIENES DE CONSUMO	64,72%
3 - SERVICIOS NO PERSONALES	74,69%
4 - BIENES DE USO	46,40%
5 - TRANSFERENCIAS	95,10%
6 - ACTIVOS FINANCIEROS	55,99%
7- SERV. DE LA DEUDA D. O. P.	58,09%

**INFORMACION SOBRE EL ESTADO DE EJECUCION PRESUPUESTARIA DE GASTOS
- AL 31/12/1999 -**

EMPRESAS DEL ESTADO

OBJETO DE GASTO	CREDITO VIGENTE EJERCICIO 1999 (1)	COMPROMETIDO ACTUAL (2)	DEVENGADO ACTUAL (3)	DIFERENCIA CREDITO - DEVENGADO (4=1-3)	PORCENTAJE EN EJECUCION (5=3/1)
1 - GASTOS EN PERSONAL	14.092.320,74	14.010.395,64	13.996.433,64	95.887,10	99,32%
2 - BIENES DE CONSUMO	3.757.299,50	1.237.625,99	1.237.625,99	2.519.673,51	32,94%
3 - SERVICIOS NO PERSONALES	3.167.534,50	1.920.132,65	1.920.132,65	1.247.401,85	60,62%
4 - BIENES DE USO	13.910.819,54	367.067,82	367.067,82	13.543.751,72	2,64%
TOTAL	34.927.974,28	17.535.222,10	17.521.260,10	17.406.714,18	50,16%

EMPRESAS DEL ESTADO
ESTADO DE EJECUCION PRESUPUESTARIA DE GASTOS
PORCENTAJE DE EJECUCION DEL GASTO POR INCISO
- AL 31/12/1999 -

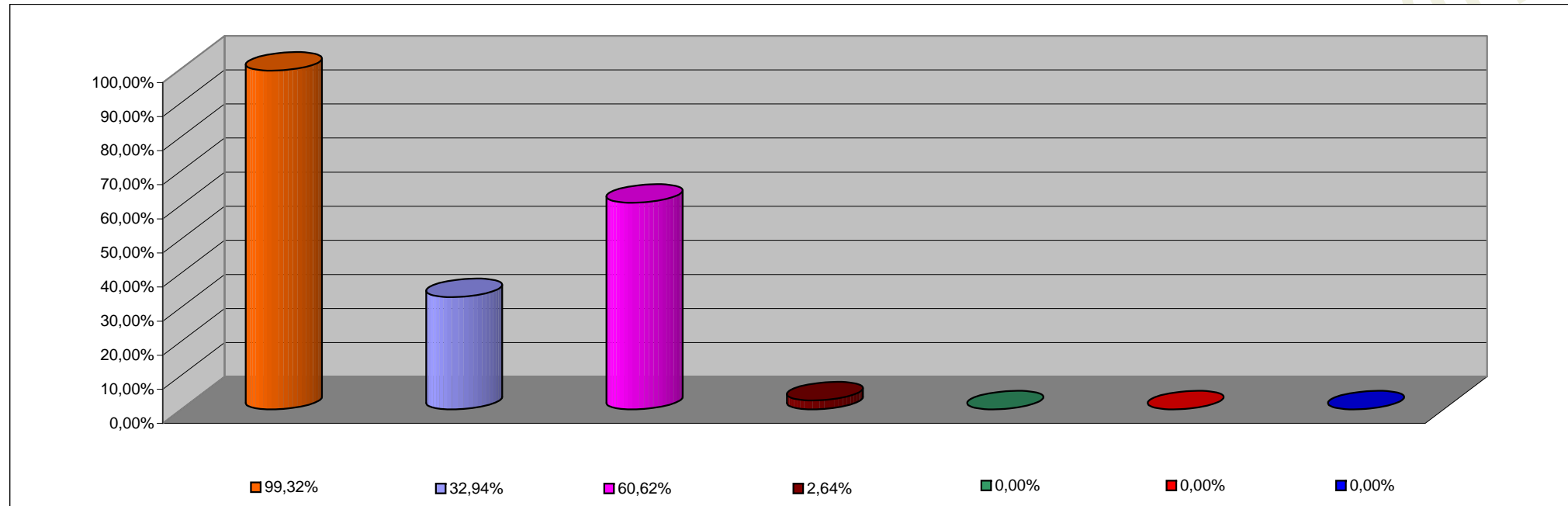

INCISO	PORCENTAJE DE EJECUCION
1 - GASTOS EN PERSONAL	99,32%
2 - BIENES DE CONSUMO	32,94%
3 - SERVICIOS NO PERSONALES	60,62%
4 - BIENES DE USO	2,64%
5 - TRANSFERENCIAS	0,00%
6 - ACTIVOS FINANCIEROS	0,00%
7 - SERV. DE LA DEUDA D.O.P.	0,00%

**INFORMACION SOBRE EL ESTADO DE EJECUCION PRESUPUESTARIA DE GASTOS
- AL 31/12/1999 -**

INSTITUCIONES DE LA SEGURIDAD SOCIAL

OBJETO DE GASTO	CREDITO VIGENTE EJERCICIO 1999 (1)	COMPROMETIDO ACTUAL (2)	DEVENGADO ACTUAL (3)	DIFERENCIA CREDITO - DEVENGADO (4=1-3)	PORCENTAJE EN EJECUCION (5=3/1)
1 - GASTOS EN PERSONAL	4.356.868,00	3.100.634,89	3.100.634,89	1.256.233,11	71,17%
2 - BIENES DE CONSUMO	8.281.020,04	7.909.319,15	7.866.382,40	414.637,64	94,99%
3 - SERVICIOS NO PERSONALES	30.155.779,96	27.685.248,45	27.681.028,45	2.474.751,51	91,79%
4 - BIENES DE USO	731.558,61	115.894,75	115.894,75	615.663,86	15,84%
5 - TRANSFERENCIAS	5.000,00	200,00	200,00	4.800,00	4,00%
TOTAL	43.530.226,61	38.811.297,24	38.764.140,49	4.766.086,12	89,05%

**INSTITUCIONES DE LA SEGURIDAD SOCIAL
ESTADO DE EJECUCION PRESUPUESTARIA DE GASTOS
PORCENTAJE DE EJECUCION DEL GASTO POR INCISO
- AL 31/12/1999 -**

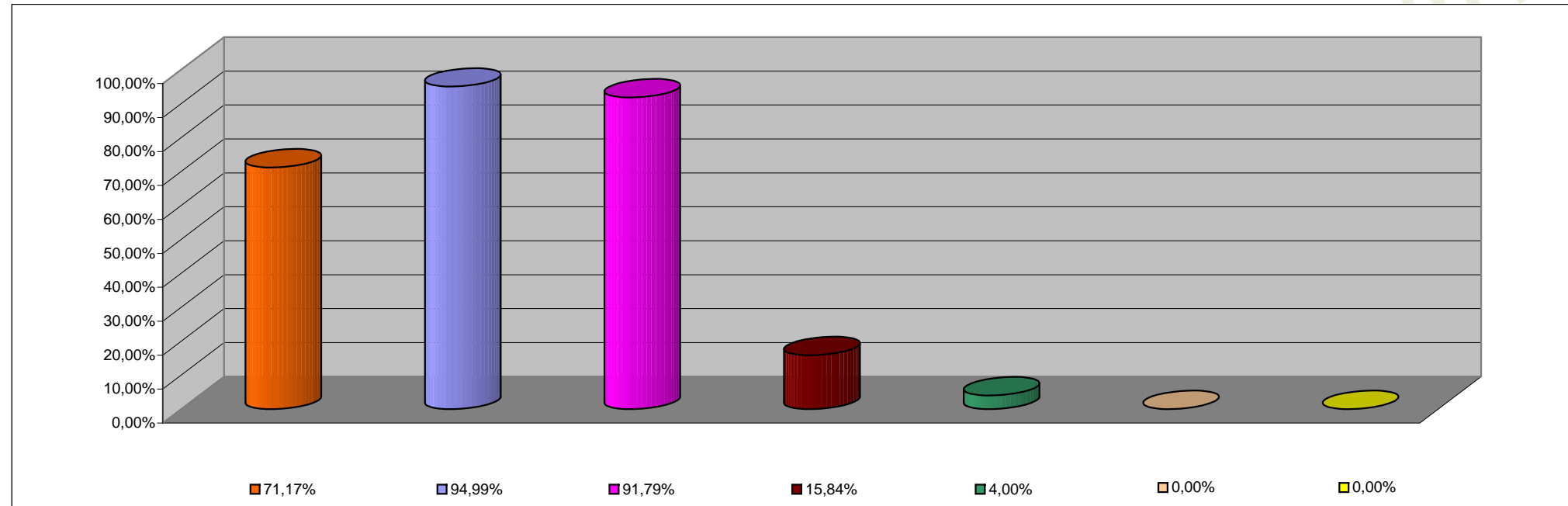

INCISO	PORCENTAJE DE EJECUCION
1 - GASTOS EN PERSONAL	71,17%
2 - BIENES DE CONSUMO	94,99%
3 - SERVICIOS NO PERSONALES	91,79%
4 - BIENES DE USO	15,84%
5 - TRANSFERENCIAS	4,00%
6 - ACTIVOS FINANCIEROS	0,00%
7 - SERV. DE LA DEUDA D.O.P.	0,00%