

**INFORMACION SOBRE EL ESTADO DE EJECUCION PRESUPUESTARIA DE GASTOS
- AL 31/12/2001 -**

SECTOR PUBLICO PROVINCIAL NO FINANCIERO

OBJETO DE GASTO	CREDITO VIGENTE EJERCICIO 2002 (1)	COMPROMETIDO ACTUAL (2)	DEVENGADO ACTUAL (3)	DIFERENCIA CREDITO - DEVENGADO (4=1-3)	PORCENTAJE EN EJECUCION (5=3/1)
1 - GASTOS EN PERSONAL	293.753.270,65	285.367.965,63	285.358.481,87	8.394.788,78	97,14%
2 - BIENES DE CONSUMO	31.151.329,65	23.449.155,90	23.332.251,77	7.819.077,88	74,90%
3 - SERVICIOS NO PERSONALES	112.593.454,62	68.183.520,07	68.155.717,19	44.437.737,43	60,53%
4 - BIENES DE USO	50.426.099,48	27.420.023,05	27.402.553,31	23.023.546,17	54,34%
5 - TRANSFERENCIAS	139.897.019,51	133.214.457,72	133.156.822,83	6.740.196,68	95,18%
6 - ACTIVOS FINANCIEROS	11.517.437,07	5.890.746,37	5.890.746,37	5.626.690,70	51,15%
7 - SERVICIOS DE LA DEUDA Y D	145.134.398,26	125.897.871,65	125.024.456,92	20.109.941,34	86,14%
9 -	4.596.798,90	2.977.930,04	2.912.729,19	1.684.069,71	63,36%
TOTAL	789.069.808,14	672.401.670,43	671.233.759,45	117.836.048,69	85,07%

**SECTOR PUBLICO PROVINCIAL NO FINANCIERO
ESTADO DE EJECUCION PRESUPUESTARIA DE GASTOS
PORCENTAJE DE EJECUCION DEL GASTO POR INCISO
- AL 31/12/2001 -**

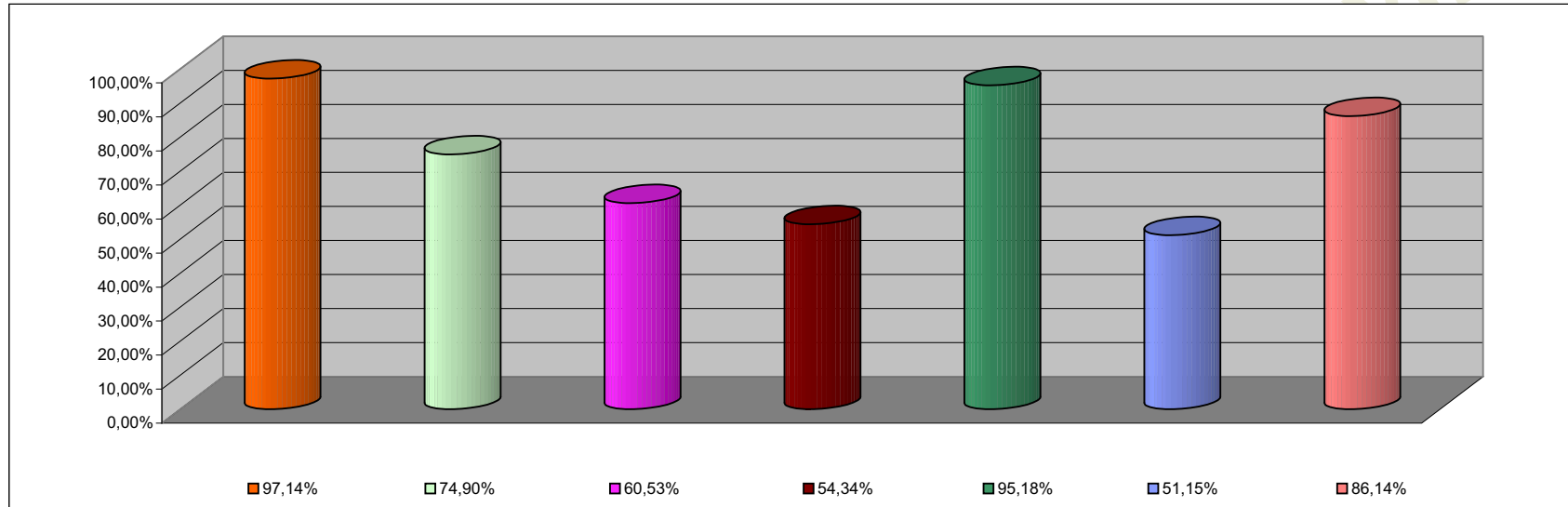

INCISO	PORCENTAJE DE EJECUCION
1 - GASTOS EN PERSONAL	97,14%
2 - BIENES DE CONSUMO	74,90%
3 - SERVICIOS NO PERSONALES	60,53%
4 - BIENES DE USO	54,34%
5 - TRANSFERENCIAS	95,18%
6 - ACTIVOS FINANCIEROS	51,15%
7 - SERV. DE LA DEUDA D.O.P.	86,14%

**INFORMACION SOBRE EL ESTADO DE EJECUCION PRESUPUESTARIA DE GASTOS
- AL 31/12/2001 -**

ADMINISTRACION CENTRAL

OBJETO DE GASTO	CREDITO VIGENTE EJERCICIO 2002 (1)	COMPROMETIDO ACTUAL (2)	DEVENGADO ACTUAL (3)	DIFERENCIA CREDITO - DEVENGADO (4=1-3)	PORCENTAJE EN EJECUCION (5=3/1)
1 - GASTOS EN PERSONAL	259.491.607,58	252.666.751,65	252.657.267,89	6.834.339,69	97,37%
2 - BIENES DE CONSUMO	16.029.228,98	11.949.083,50	11.835.091,42	4.194.137,56	73,83%
3 - SERVICIOS NO PERSONALES	48.039.836,85	16.127.549,68	16.105.633,82	31.934.203,03	33,53%
4 - BIENES DE USO	23.723.503,42	8.383.768,62	8.366.298,88	15.357.204,54	35,27%
5 - TRANSFERENCIAS	136.226.452,51	129.852.560,11	129.794.939,22	6.431.513,29	95,28%
6 - ACTIVOS FINANCIEROS	3.868.039,07	1.290.013,87	1.290.013,87	2.578.025,20	33,35%
7 - SERVICIOS DE LA DEUDA Y D.O.P	141.439.524,97	123.765.240,88	122.891.826,15	18.547.698,82	86,89%
9 -	4.596.798,90	2.977.930,04	2.912.729,19	1.684.069,71	63,36%
TOTAL	633.414.992,28	547.012.898,35	545.853.800,44	85.877.122,13	86,18%

ADMINISTRACION CENTRAL
ESTADO DE EJECUCION PRESUPUESTARIA DE GASTOS
PORCENTAJE DE EJECUCION DEL GASTO POR INCISO
- AL 31/12/2001 -

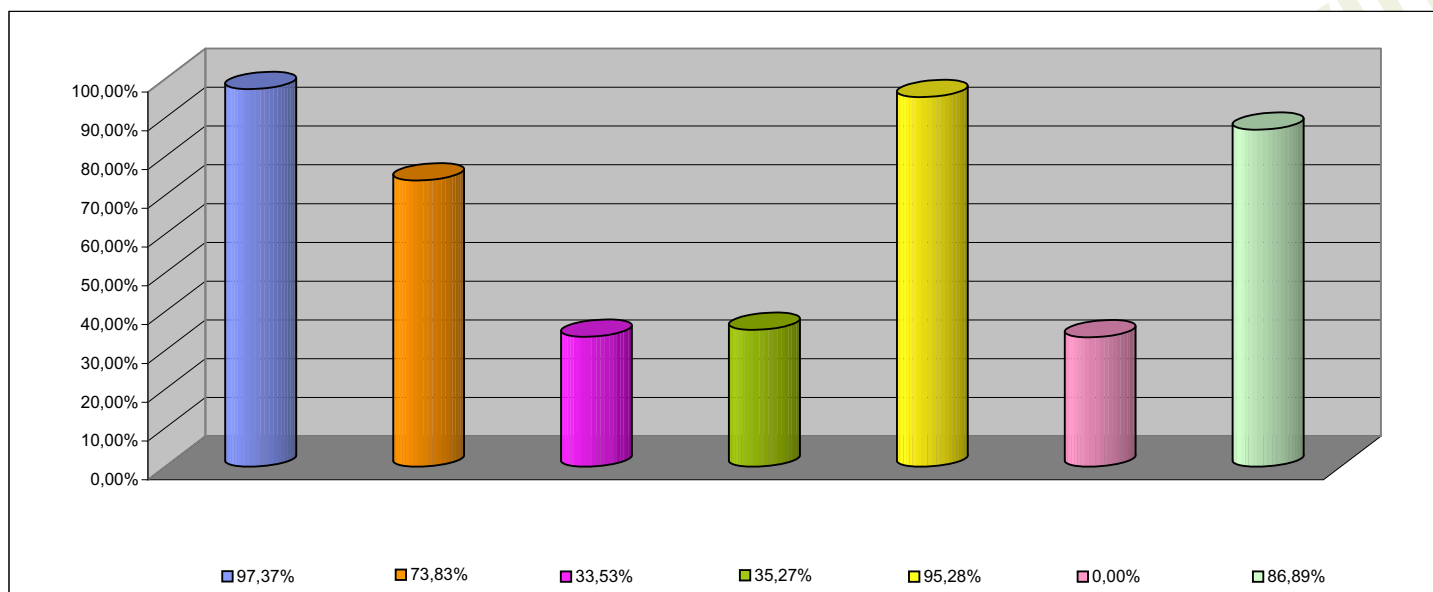

INCISO	PORCENTAJE DE EJECUCION (%)
1 - GASTOS EN PERSONAL	97,37%
2 - BIENES DE CONSUMO	73,83%
3 - SERVICIOS NO PERSONALES	33,53%
4 - BIENES DE USO	35,27%
5 - TRANSFERENCIAS	95,28%
6 - ACTIVOS FINANCIEROS	33,35%
7 - SERV. DE LA DEUDA D.O.P.	86,89%

INFORMACION SOBRE EL ESTADO DE EJECUCION PRESUPUESTARIA DE GASTOS
- AL 31/12/2001 -

ORGANISMOS DESCENTRALIZADOS

OBJETO DE GASTO	CREDITO VIGENTE EJERCICIO 2002 (1)	COMPROMETIDO ACTUAL (2)	DEVENGADO ACTUAL (3)	DIFERENCIA CREDITO - DEVENGADO (4=1-3)	PORCENTAJE EN EJECUCION (5=3/1)
1 - GASTOS EN PERSONAL	26.516.841,26	25.842.944,99	25.842.944,99	673.896,27	97,46%
2 - BIENES DE CONSUMO	3.307.717,98	2.436.994,79	2.436.994,79	870.723,19	73,68%
3 - SERVICIOS NO PERSONALES	30.255.384,77	22.837.658,79	22.837.658,17	7.417.726,60	75,48%
4 - BIENES DE USO	17.181.442,05	14.531.211,31	14.531.211,31	2.650.230,74	84,58%
5 - TRANSFERENCIAS	3.635.567,00	3.349.527,61	3.349.513,61	286.053,39	92,13%
6 - ACTIVOS FINANCIEROS	7.649.398,00	4.600.732,50	4.600.732,50	3.048.665,50	60,15%
7 - SERVICIOS DE LA DEUDA Y D.O.A.	3.694.873,29	2.132.630,77	2.132.630,77	1.562.242,52	57,72%
TOTAL	92.241.224,35	75.731.700,76	75.731.686,14	16.509.538,21	82,10%

ORGANISMOS DESCENTRALIZADOS
ESTADO DE EJECUCION PRESUPUESTARIA DE GASTOS
PORCENTAJE DE EJECUCION DEL GASTO POR INCISO
- AL 31/12/2001 -

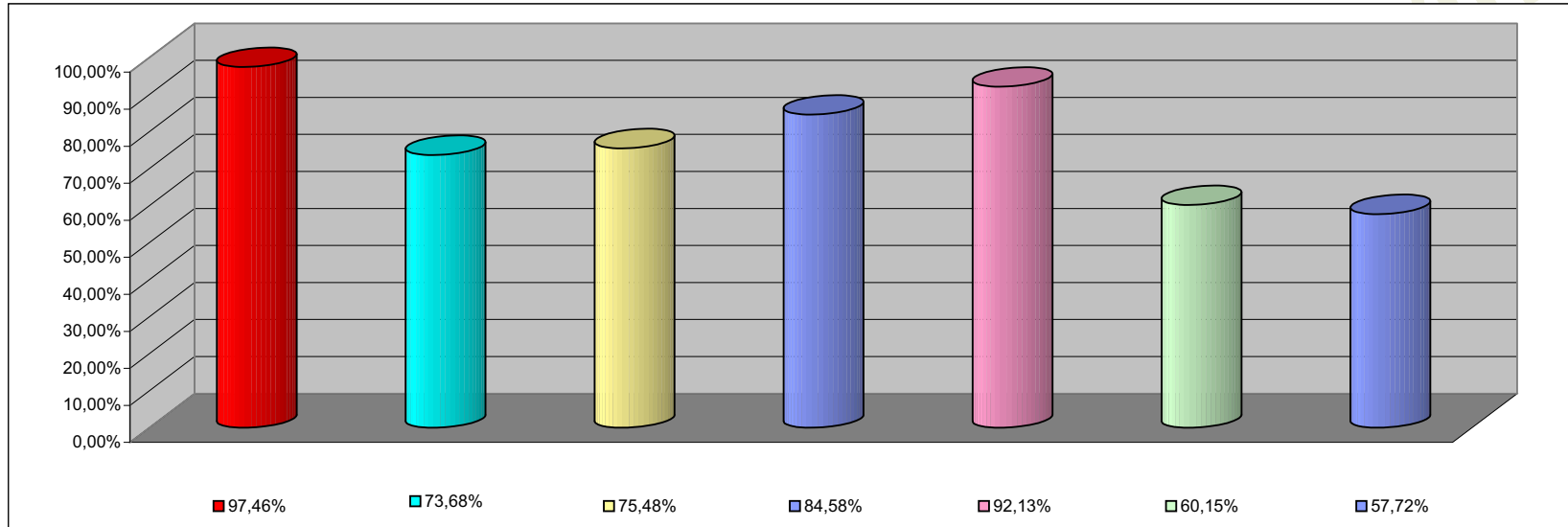

INCISO	PORCENTAJE DE EJECUCION
1 - GASTOS EN PERSONAL	97,46%
2 - BIENES DE CONSUMO	73,68%
3 - SERVICIOS NO PERSONALES	75,48%
4 - BIENES DE USO	84,58%
5 - TRANSFERENCIAS	92,13%
6 - ACTIVOS FINANCIEROS	60,15%
7- SERV. DE LA DEUDA D. O. P.	57,72%

**INFORMACION SOBRE EL ESTADO DE EJECUCION PRESUPUESTARIA DE GASTOS
- AL 31/12/2001 -**

EMPRESAS DEL ESTADO

OBJETO DE GASTO	CREDITO VIGENTE EJERCICIO 2002 (1)	COMPROMETIDO ACTUAL (2)	DEVENGADO ACTUAL (3)	DIFERENCIA CREDITO - DEVENGADO (4=1-3)	PORCENTAJE EN EJECUCION (5=3/1)
1 - GASTOS EN PERSONAL	3.730.812,84	3.730.812,84	3.730.812,84	0,00	100,00%
2 - BIENES DE CONSUMO	2.830.352,69	1.233.925,73	1.231.013,68	1.599.339,01	43,49%
3 - SERVICIOS NO PERSONALES	4.732.050,00	1.372.438,34	1.366.551,94	3.365.498,06	28,88%
4 - BIENES DE USO	9.062.754,01	4.480.881,19	4.480.881,19	4.581.872,82	49,44%
TOTAL	20.355.969,54	10.818.058,10	10.809.259,65	9.546.709,89	53,10%

EMPRESAS DEL ESTADO
ESTADO DE EJECUCION PRESUPUESTARIA DE GASTOS
PORCENTAJE DE EJECUCION DEL GASTO POR INCISO
- AL 31/12/2001 -

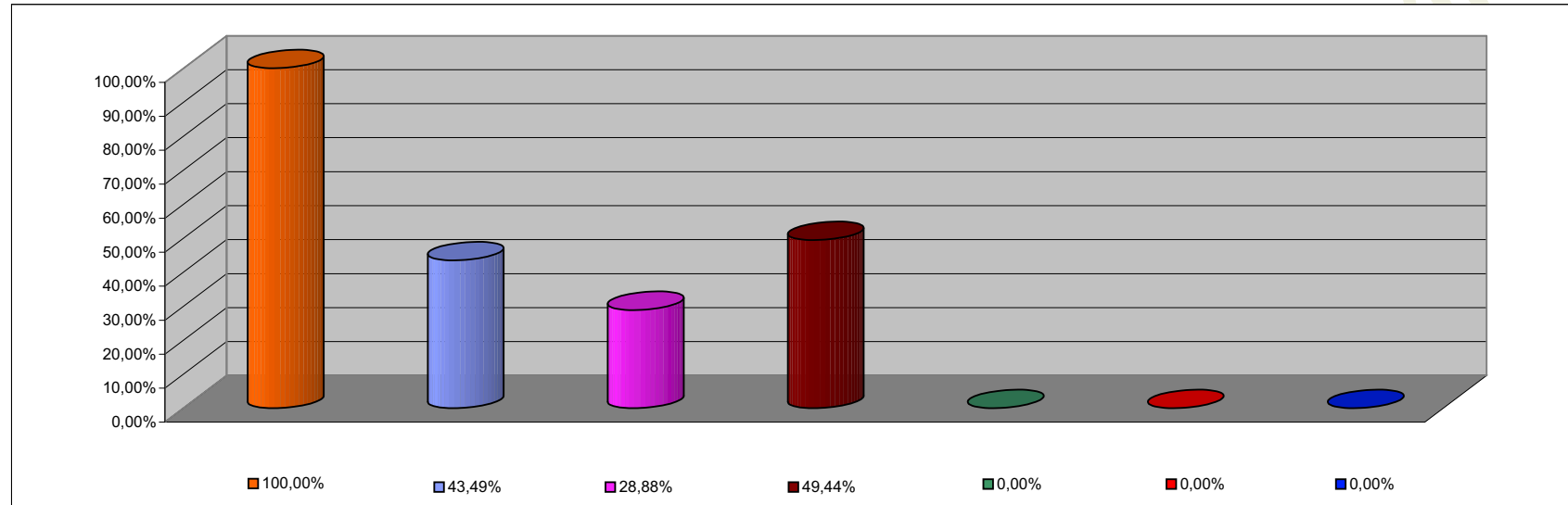

INCISO	PORCENTAJE DE EJECUCION
1 - GASTOS EN PERSONAL	100,00%
2 - BIENES DE CONSUMO	43,49%
3 - SERVICIOS NO PERSONALES	28,88%
4 - BIENES DE USO	49,44%
5 - TRANSFERENCIAS	0,00%
6 - ACTIVOS FINANCIEROS	0,00%
7 - SERV. DE LA DEUDA D.O.P.	0,00%

**INFORMACION SOBRE EL ESTADO DE EJECUCION PRESUPUESTARIA DE GASTOS
- AL 31/12/2001 -**

INSTITUCIONES DE LA SEGURIDAD SOCIAL

OBJETO DE GASTO	CREDITO VIGENTE EJERCICIO 2002 (1)	COMPROMETIDO ACTUAL (2)	DEVENGADO ACTUAL (3)	DIFERENCIA CREDITO - DEVENGADO (4=1-3)	PORCENTAJE EN EJECUCION (5=3/1)
1 - GASTOS EN PERSONAL	4.014.008,97	3.127.456,15	3.127.456,15	886.552,82	77,91%
2 - BIENES DE CONSUMO	8.984.030,00	7.829.151,88	7.829.151,88	1.154.878,12	87,15%
3 - SERVICIOS NO PERSONALES	29.566.183,00	27.845.873,26	27.845.873,26	1.720.309,74	94,18%
4 - BIENES DE USO	458.400,00	24.161,93	24.161,93	434.238,07	5,27%
5 - TRANSFERENCIAS	35.000,00	12.370,00	12.370,00	22.630,00	35,34%
TOTAL	43.057.621,97	38.839.013,22	38.839.013,22	4.218.608,75	90,20%

INSTITUCIONES DE LA SEGURIDAD SOCIAL
ESTADO DE EJECUCION PRESUPUESTARIA DE GASTOS
PORCENTAJE DE EJECUCION DEL GASTO POR INCISO
- AL 31/12/2001 -

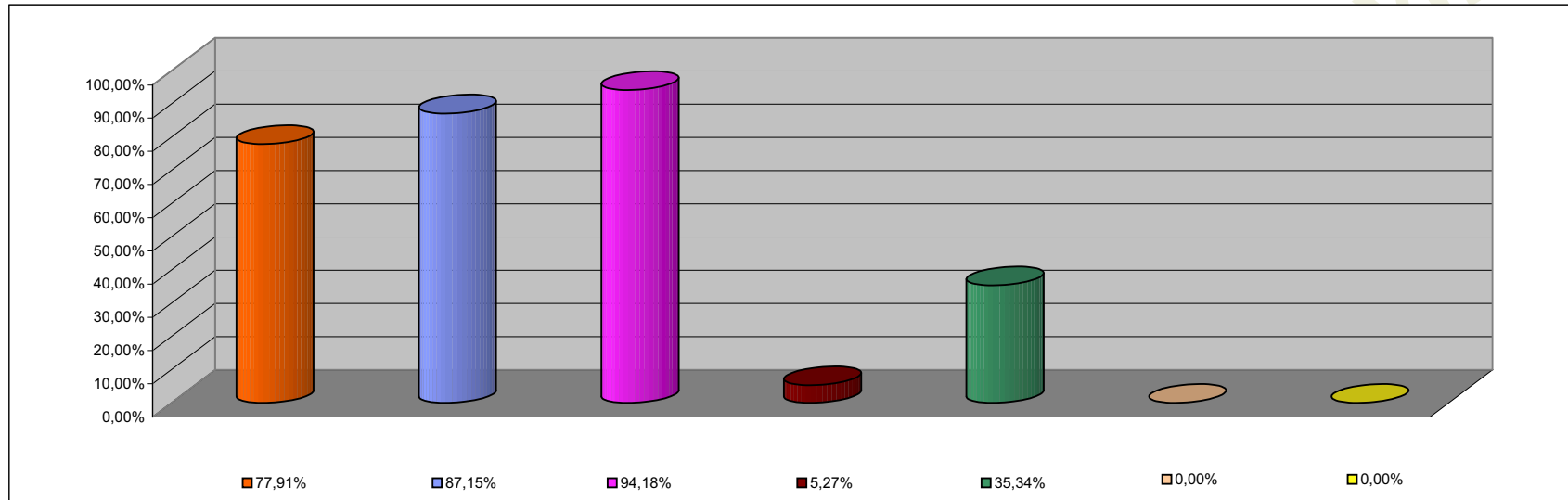

INCISO	PORCENTAJE DE EJECUCION
1 - GASTOS EN PERSONAL	77,91%
2 - BIENES DE CONSUMO	87,15%
3 - SERVICIOS NO PERSONALES	94,18%
4 - BIENES DE USO	5,27%
5 - TRANSFERENCIAS	35,34%
6 - ACTIVOS FINANCIEROS	0,00%
7 - SERV. DE LA DEUDA D.O.P.	0,00%