

INFORMACION SOBRE EL ESTADO DE EJECUCION PRESUPUESTARIA DE GASTOS
- AL 31/12/2002 -

SECTOR PUBLICO PROVINCIAL NO FINANCIERO

OBJETO DE GASTO	CREDITO VIGENTE EJERCICIO 2002 (1)	COMPROMETIDO ACTUAL (2)	DEVENGADO ACTUAL (3)	DIFERENCIA CREDITO - DEVENGADO (4=1-3)	PORCENTAJE EN EJECUCION (5=3/1)
1 - GASTOS EN PERSONAL	290.903.676,51	283.182.774,44	283.181.507,49	7.722.169,02	97,35%
2 - BIENES DE CONSUMO	38.990.213,33	30.757.658,47	30.613.698,29	8.376.515,04	78,52%
3 - SERVICIOS NO PERSONALES	93.042.657,69	72.819.794,96	72.775.701,23	20.266.956,46	78,22%
4 - BIENES DE USO	29.767.422,46	16.150.562,54	16.110.340,74	13.657.081,72	54,12%
5 - TRANSFERENCIAS	157.872.556,92	138.618.737,42	138.429.132,50	19.443.424,42	87,68%
6 - ACTIVOS FINANCIEROS	6.347.117,06	4.357.900,11	4.219.849,67	2.127.267,39	66,48%
7 - SERVICIOS DE LA DEUDA Y D.O.P.	6.447.877,59	5.101.447,47	5.101.447,47	1.346.430,12	79,12%
TOTAL	623.371.521,56	550.988.875,41	550.431.677,39	72.939.844,17	88,30%

**SECTOR PUBLICO PROVINCIAL NO FINANCIERO
ESTADO DE EJECUCION PRESUPUESTARIA DE GASTOS
PORCENTAJE DE EJECUCION DEL GASTO POR INCISO
- AL 31/12/2002 -**

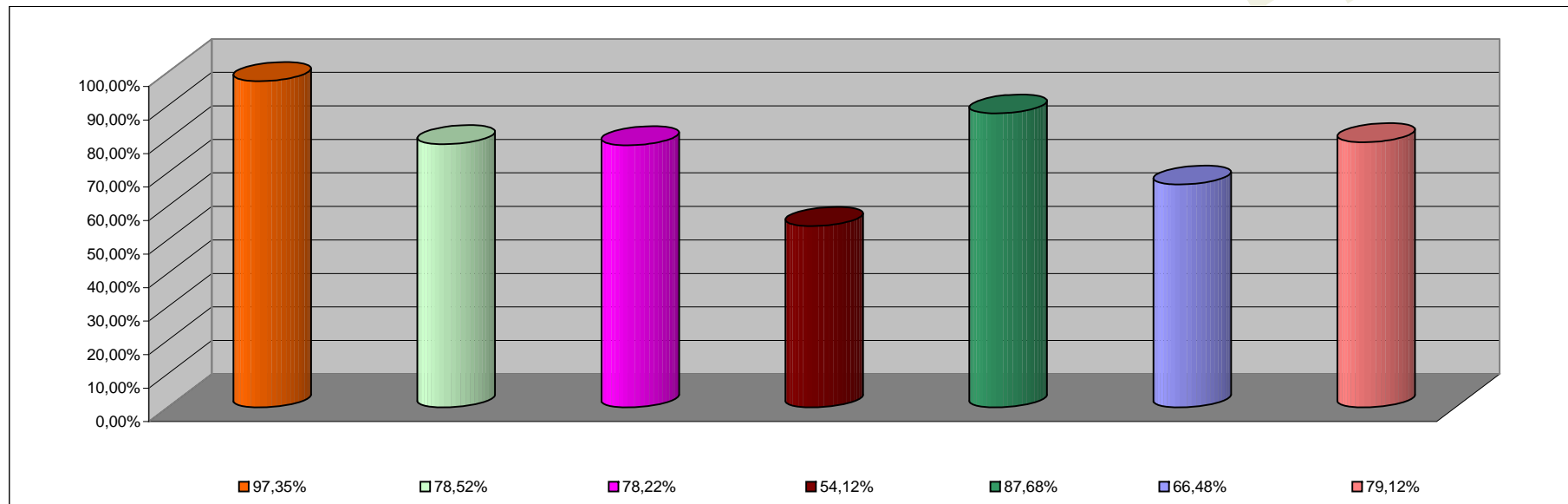

INCISO	PORCENTAJE DE EJECUCION
1 - GASTOS EN PERSONAL	97,35%
2 - BIENES DE CONSUMO	78,52%
3 - SERVICIOS NO PERSONALES	78,22%
4 - BIENES DE USO	54,12%
5 - TRANSFERENCIAS	87,68%
6 - ACTIVOS FINANCIEROS	66,48%
7 - SERV. DE LA DEUDA D.O.P.	79,12%

**INFORMACION SOBRE EL ESTADO DE EJECUCION PRESUPUESTARIA DE GASTOS
- AL 31/12/2002 -**

ADMINISTRACION CENTRAL

OBJETO DE GASTO	CREDITO VIGENTE EJERCICIO 2002 (1)	COMPROMETIDO ACTUAL (2)	DEVENGADO ACTUAL (3)	DIFERENCIA CREDITO - DEVENGADO (4=1-3)	PORCENTAJE EN EJECUCION (5=3/1)
1 - GASTOS EN PERSONAL	261.842.324,89	254.932.529,72	254.931.262,77	6.911.062,12	97,36%
2 - BIENES DE CONSUMO	21.023.513,28	16.277.920,65	16.137.880,87	4.885.632,41	76,76%
3 - SERVICIOS NO PERSONALES	33.201.758,92	20.814.364,19	20.778.520,46	12.423.238,46	62,58%
4 - BIENES DE USO	18.205.798,86	9.482.867,93	9.442.646,13	8.763.152,73	51,87%
5 - TRANSFERENCIAS	153.854.979,30	134.854.425,74	134.664.820,82	19.190.158,48	87,53%
6 - ACTIVOS FINANCIEROS	3.292.262,06	1.771.975,67	1.633.925,23	1.658.336,83	49,63%
7 - SERVICIOS DE LA DEUDA Y D.O.P	4.714.154,59	3.610.945,26	3.610.945,26	1.103.209,33	76,60%
TOTAL	496.134.791,90	441.745.029,16	441.200.001,54	54.934.790,36	88,93%

ADMINISTRACION CENTRAL
ESTADO DE EJECUCION PRESUPUESTARIA DE GASTOS
PORCENTAJE DE EJECUCION DEL GASTO POR INCISO
- AL 31/12/2002 -

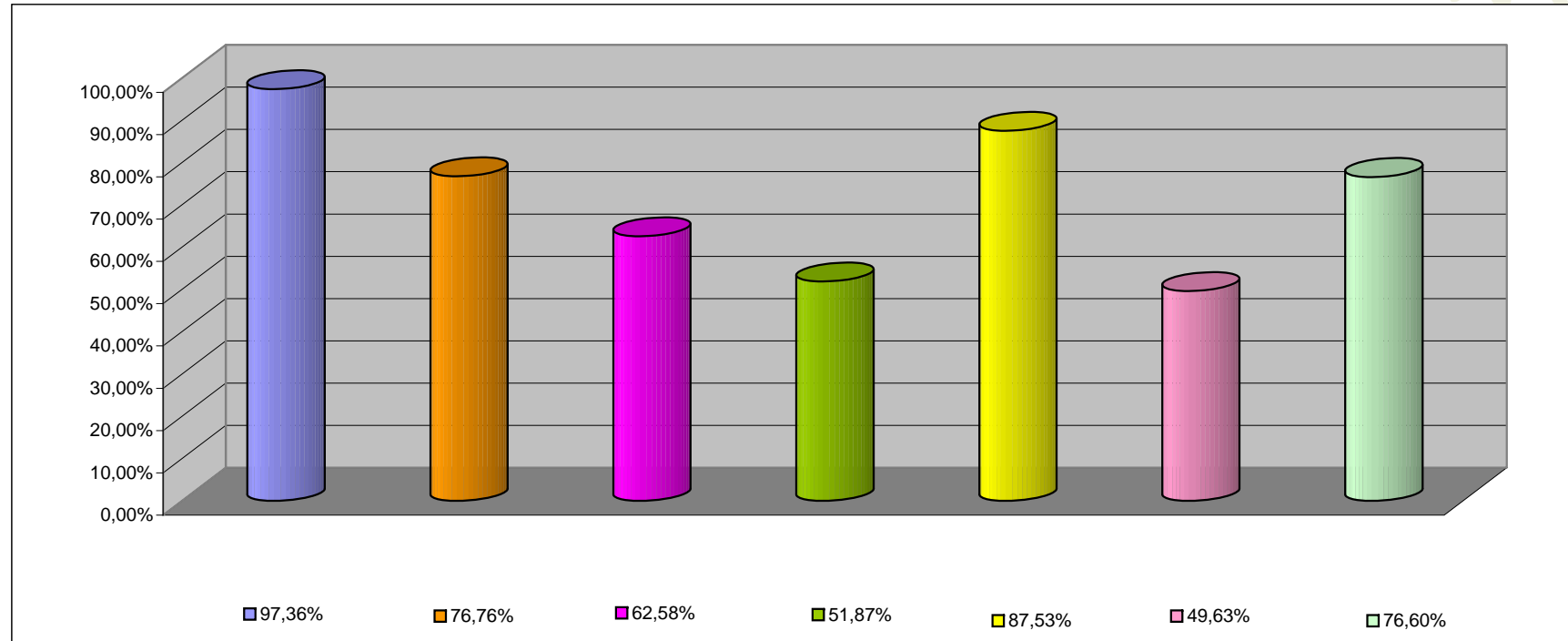

INCISO	PORCENTAJE DE EJECUCION (%)
1 - GASTOS EN PERSONAL	97,36%
2 - BIENES DE CONSUMO	76,76%
3 - SERVICIOS NO PERSONALES	62,58%
4 - BIENES DE USO	51,87%
5 - TRANSFERENCIAS	87,53%
6 - ACTIVOS FINANCIEROS	49,63%
7 - SERV. DE LA DEUDA D.O.P.	76,60%

**INFORMACION SOBRE EL ESTADO DE EJECUCION PRESUPUESTARIA DE GASTOS
- AL 31/12/2002 -**

ORGANISMOS DESCENTRALIZADOS

OBJETO DE GASTO	CREDITO VIGENTE EJERCICIO 2002 (1)	COMPROMETIDO ACTUAL (2)	DEVENGADO ACTUAL (3)	DIFERENCIA CREDITO - DEVENGADO (4=1-3)	PORCENTAJE EN EJECUCION (5=3/1)
1 - GASTOS EN PERSONAL	24.707.803,52	24.106.950,49	24.106.950,49	600.853,03	97,57%
2 - BIENES DE CONSUMO	5.456.400,05	4.031.589,80	4.031.589,80	1.424.810,25	73,89%
3 - SERVICIOS NO PERSONALES	26.358.408,58	23.557.627,63	23.557.627,63	2.800.780,95	89,37%
4 - BIENES DE USO	10.652.993,60	6.597.141,12	6.597.141,12	4.055.852,48	61,93%
5 - TRANSFERENCIAS	3.970.759,62	3.736.679,49	3.736.679,49	234.080,13	94,10%
6 - ACTIVOS FINANCIEROS	3.054.855,00	2.585.924,44	2.585.924,44	468.930,56	84,65%
7 - SERVICIOS DE LA DEUDA Y D.O.	1.733.723,00	1.490.502,21	1.490.502,21	243.220,79	85,97%
TOTAL	75.934.943,37	66.106.415,18	66.106.415,18	9.828.528,19	87,06%

**ORGANISMOS DESCENTRALIZADOS
ESTADO DE EJECUCION PRESUPUESTARIA DE GASTOS
PORCENTAJE DE EJECUCION DEL GASTO POR INCISO
- AL 31/12/2002 -**

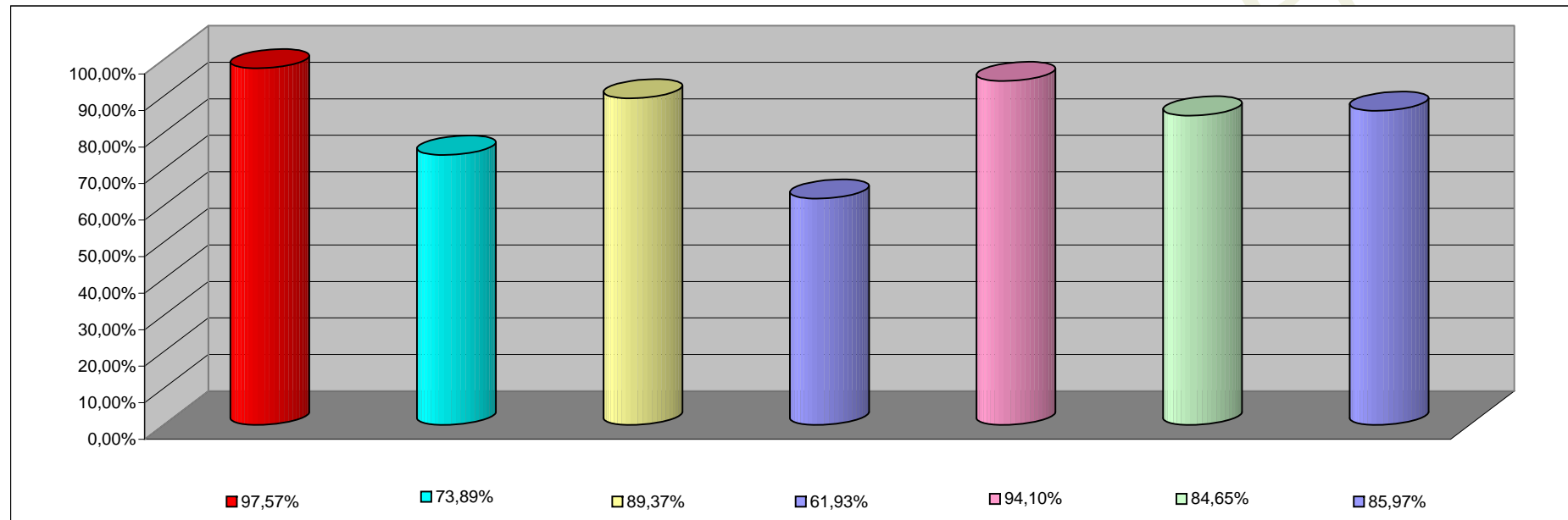

INCISO	PORCENTAJE DE EJECUCION
1 - GASTOS EN PERSONAL	97,57%
2 - BIENES DE CONSUMO	73,89%
3 - SERVICIOS NO PERSONALES	89,37%
4 - BIENES DE USO	61,93%
5 - TRANSFERENCIAS	94,10%
6 - ACTIVOS FINANCIEROS	84,65%
7- SERV. DE LA DEUDA D. O. P.	85,97%

INFORMACION SOBRE EL ESTADO DE EJECUCION PRESUPUESTARIA DE GASTOS
- AL 31/12/2002 -

EMPRESAS DEL ESTADO

OBJETO DE GASTO	CREDITO VIGENTE EJERCICIO 2002 (1)	COMPROMETIDO ACTUAL (2)	DEVENGADO ACTUAL (3)	DIFERENCIA CREDITO - DEVENGADO (4=1-3)	PORCENTAJE EN EJECUCION (5=3/1)
1 - GASTOS EN PERSONAL	1.087.743,67	1.087.743,67	1.087.743,67	0,00	100,00%
2 - BIENES DE CONSUMO	458.635,00	132.739,80	128.819,40	329.815,60	28,09%
3 - SERVICIOS NO PERSONALES	465.529,19	84.058,31	75.808,31	389.720,88	16,28%
4 - BIENES DE USO	431.330,00	53.030,92	53.030,92	378.299,08	12,29%
TOTAL	2.443.237,86	1.357.572,70	1.345.402,30	1.097.835,56	55,07%

EMPRESAS DEL ESTADO
ESTADO DE EJECUCION PRESUPUESTARIA DE GASTOS
PORCENTAJE DE EJECUCION DEL GASTO POR INCISO
- AL 31/12/2002 -

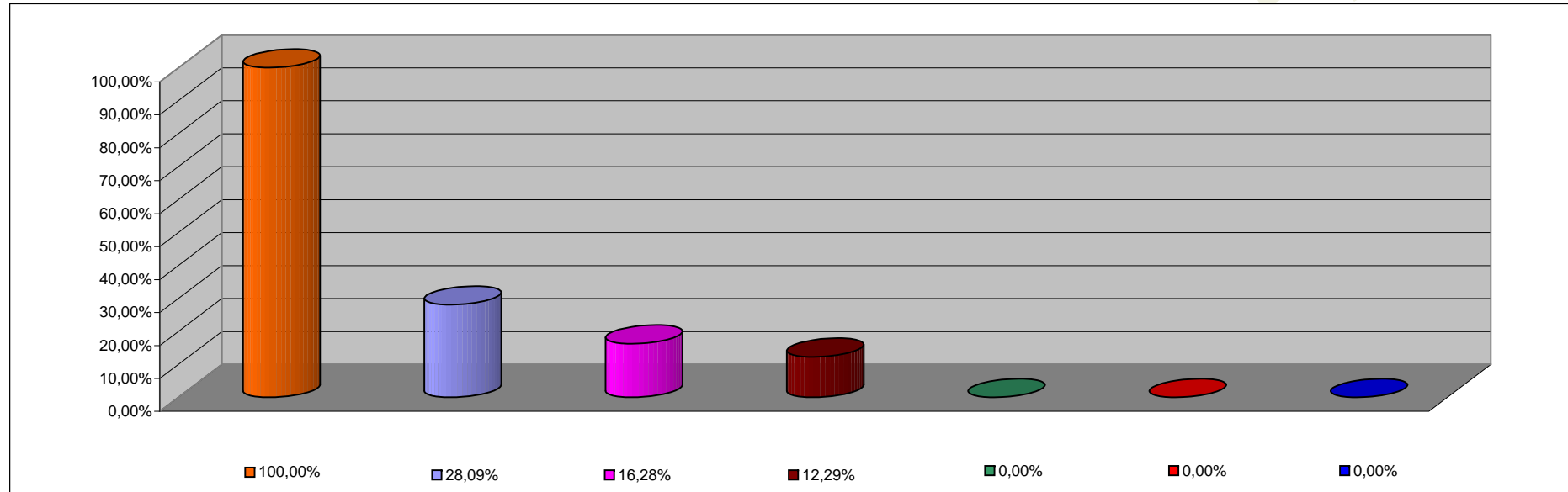

INCISO	PORCENTAJE DE EJECUCION
1 - GASTOS EN PERSONAL	100,00%
2 - BIENES DE CONSUMO	28,09%
3 - SERVICIOS NO PERSONALES	16,28%
4 - BIENES DE USO	12,29%
5 - TRANSFERENCIAS	0,00%
6 - ACTIVOS FINANCIEROS	0,00%
7 - SERV. DE LA DEUDA D.O.P.	0,00%

**INFORMACION SOBRE EL ESTADO DE EJECUCION PRESUPUESTARIA DE GASTOS
- AL 31/12/2002 -**

INSTITUCIONES DE LA SEGURIDAD SOCIAL

OBJETO DE GASTO	CREDITO VIGENTE EJERCICIO 2002 (1)	COMPROMETIDO ACTUAL (2)	DEVENGADO ACTUAL (3)	DIFERENCIA CREDITO - DEVENGADO (4=1-3)	PORCENTAJE EN EJECUCION (5=3/1)
1 - GASTOS EN PERSONAL	3.265.804,43	3.055.550,56	3.055.550,56	210.253,87	93,56%
2 - BIENES DE CONSUMO	12.051.665,00	10.315.408,22	10.315.408,22	1.736.256,78	85,59%
3 - SERVICIOS NO PERSONALES	33.016.961,00	28.363.744,83	28.363.744,83	4.653.216,17	85,91%
4 - BIENES DE USO	477.300,00	17.522,57	17.522,57	459.777,43	3,67%
5 - TRANSFERENCIAS	46.818,00	27.632,19	27.632,19	19.185,81	59,02%
TOTAL	48.858.548,43	41.779.858,37	41.779.858,37	7.078.690,06	85,51%

**INSTITUCIONES DE LA SEGURIDAD SOCIAL
ESTADO DE EJECUCION PRESUPUESTARIA DE GASTOS
PORCENTAJE DE EJECUCION DEL GASTO POR INCISO
- AL 31/12/2002 -**

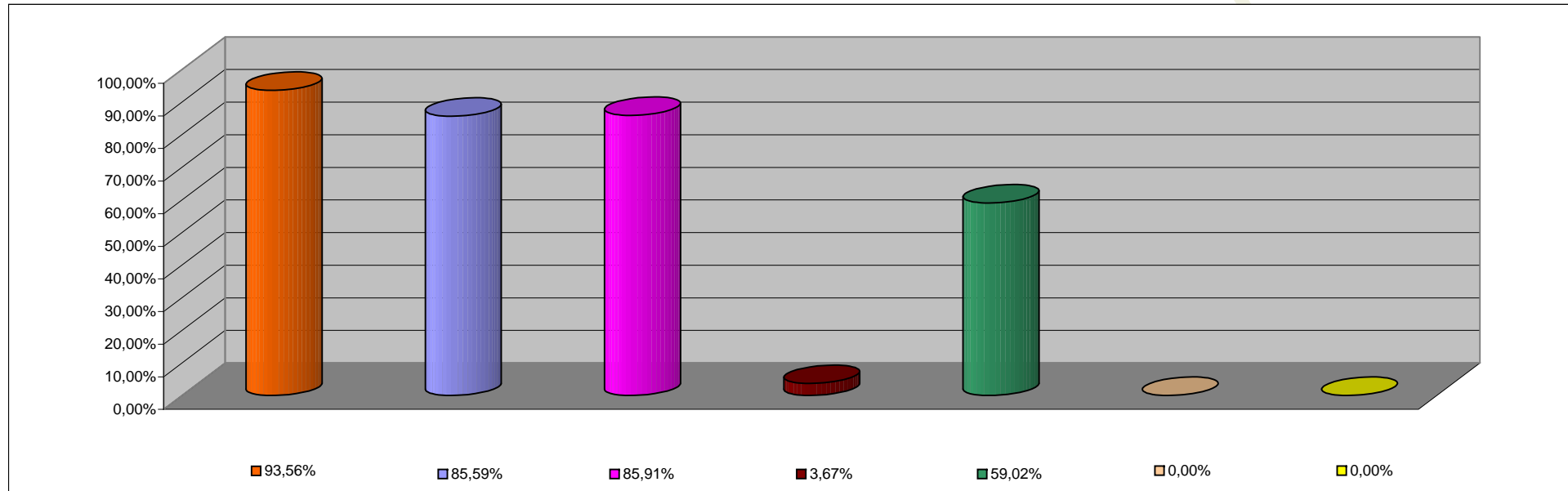

INCISO	PORCENTAJE DE EJECUCION
1 - GASTOS EN PERSONAL	93,56%
2 - BIENES DE CONSUMO	85,59%
3 - SERVICIOS NO PERSONALES	85,91%
4 - BIENES DE USO	3,67%
5 - TRANSFERENCIAS	59,02%
6 - ACTIVOS FINANCIEROS	0,00%
7 - SERV. DE LA DEUDA D.O.P.	0,00%