

**SECTOR PUBLICO PROVINCIAL NO FINANCIERO**  
**ESTADO DE EJECUCION PRESUPUESTARIA DE GASTOS**  
**COMPOSICION DEL GASTO POR JURISDICCION Y POR FINALIDAD**  
**- AL 31/01/2012 -**

<b>Jurisdicción</b>	<b>Finalidad</b>	<b>ADMINISTRACION GUBERNAMENTAL</b>	<b>SERVICIOS DE SEGURIDAD</b>	<b>SERVICIOS SOCIALES</b>	<b>SERVICIOS ECONOMICOS</b>	<b>DEUDA PUBLICA</b>	<b>NO CLASIFICADO</b>	<b>TOTAL</b>	<b>PARTICIPACION PORCENTUAL</b>
01	PODER LEGISLATIVO	0,00	0,00	0,00	537.022,96	0,00	0,00	<b>537.022,96</b>	<b>0,00%</b>
02	PODER JUDICIAL	16.214.638,75	0,00	0,00	0,00	0,00	0,00	<b>16.214.638,75</b>	<b>4,06%</b>
10	GOBERNACION	2.129.449,43	0,00	2.238.335,91	657.973,11	0,00	0,00	<b>5.025.758,45</b>	<b>1,26%</b>
15	SECRETARIA GENERAL DE LA GOBERNACION	1.742.625,16	0,00	547.788,83	0,00	0,00	0,00	<b>2.290.413,99</b>	<b>0,57%</b>
20	MINISTERIO DE GOBIERNO Y JUSTICIA	7.019.016,22	24.582.146,32	741.898,51	190.929,00	0,00	0,00	<b>32.533.990,05</b>	<b>8,14%</b>
25	MINISTERIO DE OBRAS Y SERVICIOS PUBLICOS	16.236.870,74	0,00	0,00	11.597.316,68	0,00	0,00	<b>27.834.187,42</b>	<b>6,97%</b>
30	MINISTERIO DE HACIENDA Y FINANZAS	113.535.748,99	0,00	11.699.975,41	271.603,89	0,00	0,00	<b>125.507.328,29</b>	<b>31,42%</b>
35	SECRETARIA DE VIVIENDA Y DES. URBANO	3.814,11	0,00	3.058.642,13	0,00	0,00	0,00	<b>3.062.456,24</b>	<b>0,77%</b>
40	MINISTERIO DE SALUD	1.353.965,27	0,00	61.173.484,05	561.664,41	0,00	0,00	<b>63.089.113,73</b>	<b>15,79%</b>
45	MINISTERIO DE DESARROLLO SOCIAL	3.832.588,85	0,00	4.631.952,24	0,00	0,00	0,00	<b>8.464.541,09</b>	<b>2,12%</b>
50	MIN.DE EDUCACION, CIENCIA Y TECNOL.	654.516,79	0,00	97.624.128,47	0,00	0,00	0,00	<b>98.278.645,26</b>	<b>24,60%</b>
55	MIN.DE SERVICIOS PUBLICOS	0,00	0,00	0,00	0,00	0,00	0,00	<b>0,00</b>	<b>0,00%</b>
60	MINISTERIO DE PRODUCCION Y DESARROLLO	921.437,60	0,00	0,00	2.110.194,71	0,00	0,00	<b>3.031.632,31</b>	<b>0,76%</b>
65	SEC.DE ESTADO DEL AMB.Y DES.SUSTENTABLE	0,00	0,00	0,00	0,00	0,00	0,00	<b>0,00</b>	<b>0,00%</b>
70	SECRETARIA DEL AGUA Y DEL AMBIENTE	680.230,56	0,00	1.851.424,51	8.619.222,80	0,00	0,00	<b>11.150.877,87</b>	<b>2,79%</b>
80	TRIBUNAL DE CUENTAS	2.387.923,88	0,00	85.107,99	0,00	0,00	0,00	<b>2.473.031,87</b>	<b>0,62%</b>
85	SECRETARIA DE ESTADO DE MIINERIA	0,00	0,00	0,00	537.022,96	0,00	0,00	<b>537.022,96</b>	<b>0,13%</b>
<b>TOTAL</b>		<b>166.712.826,35</b>	<b>24.582.146,32</b>	<b>183.652.738,05</b>	<b>24.545.927,56</b>	<b>0,00</b>	<b>0,00</b>	<b>399.493.638,28</b>	<b>100,00%</b>
		<b>41,73%</b>	<b>6,15%</b>	<b>45,97%</b>	<b>6,15%</b>	<b>0,00%</b>	<b>0,00%</b>	<b>100,00%</b>	

**SECTOR PUBLICO PROVINCIAL NO FINANCIERO  
ESTADO DE EJECUCION PRESUPUESTARIA DE GASTOS  
COMPOSICION DEL GASTO POR JURISDICCION Y POR FINALIDAD  
- AL 31/01/2012 -**

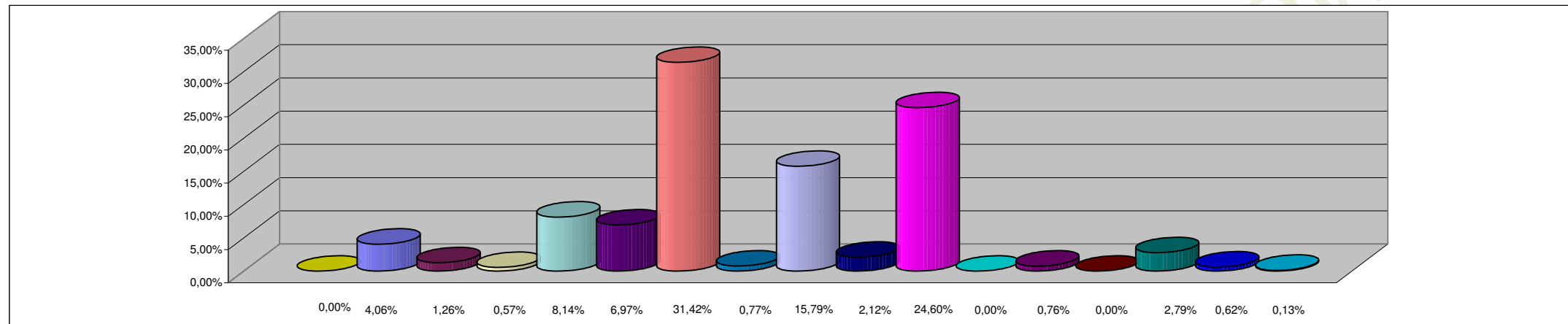

**REFERENCIAS**

<b>JURISDICCION</b>	<b>PORCENTAJE</b>
01 - PODER LEGISLATIVO	0,00%
02 - PODER JUDICIAL	4,06%
10 - GOBERNACION	1,26%
15- SECRETARIA GENERAL DE LA GOBERNACION	0,57%
20 - MINISTERIO DE GOBIERNO Y JUSTICIA	8,14%
25 - MINISTERIO DE OBRAS Y SERVICIOS PUBLICOS	6,97%
30 - MINISTERIO DE HACIENDA Y FINANZAS	31,42%
35 - SECRETARIA DE VIVIENDA Y DES. URBANO	0,77%
40 - MINISTERIO DE SALUD	15,79%
45 - MINISTERIO DE DESARROLLO SOCIAL	2,12%
50 - MIN.DE EDUCACION, CIENCIA Y TECNOL.	24,60%
55 - MIN.DE SERVICIOS PUBLICOS	0,00%
60 - MINISTERIO DE PRODUCCION Y DESARROLLO	0,76%
65 - SEC.DE ESTADO DEL AMB.Y DES.SUSTENTABLE	0,00%
70 - SECRETARIA DEL AGUA Y DEL AMBIENTE	2,79%
80 - TRIBUNAL DE CUENTAS	0,62%
85 - SECRETARIA DE ESTADO DE MINERIA	0,13%
<b>TOTAL DEL PORCENTAJE</b>	<b>100,00%</b>

**SECTOR PUBLICO PROVINCIAL NO FINANCIERO  
ESTADO DE EJECUCION PRESUPUESTARIA DE GASTOS  
COMPOSICION DEL GASTO POR FINALIDAD  
- AL 31/01/2012 -**

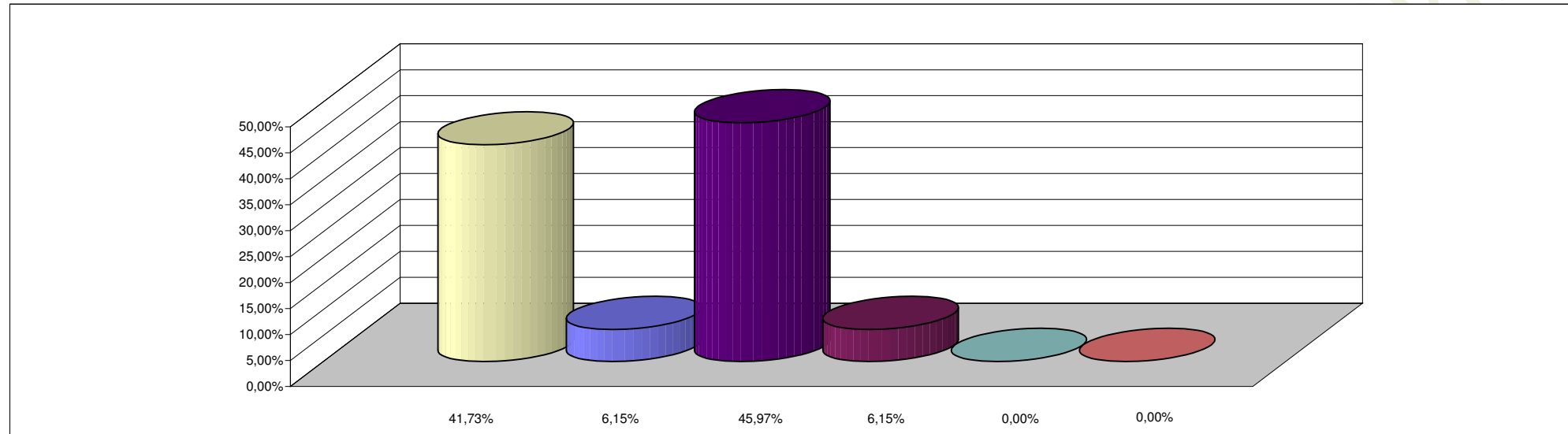

**REFERENCIAS**

<b>FINALIDAD</b>	<b>PORCENTAJE</b>
ADMINISTRACION GUBERNAMENTAL	41,73%
SERVICIOS DE SEGURIDAD	6,15%
SERVICIOS SOCIALES	45,97%
SERVICIOS ECONOMICOS	6,15%
DEUDA PUBLICA	0,00%
NO CLASIFICADO	0,00%
<b>TOTAL DEL PORCENTAJE</b>	<b>100,00%</b>