

**SECTOR PUBLICO PROVINCIAL NO FINANCIERO**  
**ESTADO DE EJECUCION PRESUPUESTARIA DE GASTOS**  
**COMPOSICION DEL GASTO POR JURISDICCION Y POR FINALIDAD**  
**- AL 31/01/2014 -**

<i>Finalidad</i>	<i>ADMINISTRACION GUBERNAMENTAL</i>	<i>SERVICIOS DE SEGURIDAD</i>	<i>SERVICIOS SOCIALES</i>	<i>SERVICIOS ECONOMICOS</i>	<i>DEUDA PUBLICA</i>	<i>NO CLASIFICADO</i>	<i>TOTAL</i>	<i>PARTICIPACION PORCENTUAL</i>
01 - PODER LEGISLATIVO	0,00	0,00	0,00	0,00	0,00	0,00	0,00	0,00%
02 - PODER JUDICIAL	27.847.588,07	0,00	0,00	0,00	0,00	0,00	27.847.588,07	4,01%
10 - GOBERNACION	6.186.505,54	0,00	4.558.515,24	1.022.777,43	0,00	0,00	11.767.798,21	1,69%
15- SECRETARIA GENERAL DE LA GOBERNACION	2.819.533,22	0,00	1.133.929,70	0,00	0,00	0,00	3.953.462,92	0,57%
20 - MINISTERIO DE GOBIERNO Y JUSTICIA	4.704.054,42	0,00	2.300.057,22	253.935,40	0,00	0,00	7.258.047,04	1,04%
25 - MINISTERIO DE OBRAS Y SERVICIOS PUBLICOS	12.023.258,01	0,00	2.819.176,32	26.171.599,79	0,00	0,00	41.014.034,12	5,90%
30 - MINISTERIO DE HACIENDA Y FINANZAS	168.536.251,35	0,00	27.591.250,29	496.214,88	0,00	0,00	196.623.716,52	28,27%
35 - SECRETARIA DE VIVIENDA Y DES. URBANO	597.751,42	0,00	19.085.614,44	0,00	0,00	0,00	19.683.365,86	2,83%
40 - MINISTERIO DE SALUD	3.009.312,23	0,00	144.895.122,07	727.719,10	0,00	0,00	148.632.153,40	21,37%
45 - MINISTERIO DE DESARROLLO SOCIAL	6.656.452,72	0,00	8.867.256,70	0,00	0,00	0,00	15.523.709,42	2,23%
50 - MIN.DE EDUCACION, CIENCIA Y TECNOL.	864.255,58	0,00	150.001.404,92	0,00	0,00	0,00	150.865.660,50	21,69%
55 - MIN.DE SERVICIOS PUBLICOS	7.611.847,40	0,00	0,00	1.385.432,59	0,00	0,00	8.997.279,99	1,29%
60 - MINISTERIO DE PRODUCCION Y DESARROLLO	1.585.289,74	0,00	0,00	3.281.302,22	0,00	0,00	4.866.591,96	0,70%
65 - SEC.DE ESTADO DEL AMB.Y DES.SUSTENTABLE	1.300.076,88	0,00	0,00	93.914,34	0,00	0,00	1.393.991,22	0,20%
80 - TRIBUNAL DE CUENTAS	4.694.521,17	0,00	143.551,24	0,00	0,00	0,00	4.838.072,41	0,70%
85 - SECRETARIA DE ESTADO DE MIINERIA	0,00	0,00	0,00	913.978,91	0,00	0,00	913.978,91	0,13%
90 - SECRETARIA DE ESTADO DE SEGURIDAD	0,00	51.337.803,77	0,00	0,00	0,00	0,00	51.337.803,77	7,38%
<b>TOTAL</b>	<b>248.436.697,75</b>	<b>51.337.803,77</b>	<b>361.395.878,14</b>	<b>34.346.874,66</b>	<b>0,00</b>	<b>0,00</b>	<b>695.517.254,32</b>	<b>100%</b>
	<b>35,72%</b>	<b>7,38%</b>	<b>51,96%</b>	<b>4,94%</b>	<b>0,00%</b>	<b>0,00%</b>	<b>100%</b>	

**SECTOR PUBLICO PROVINCIAL NO FINANCIERO  
ESTADO DE EJECUCION PRESUPUESTARIA DE GASTOS  
COMPOSICION DEL GASTO POR JURISDICCION Y POR FINALIDAD  
- AL 31/01/2014 -**

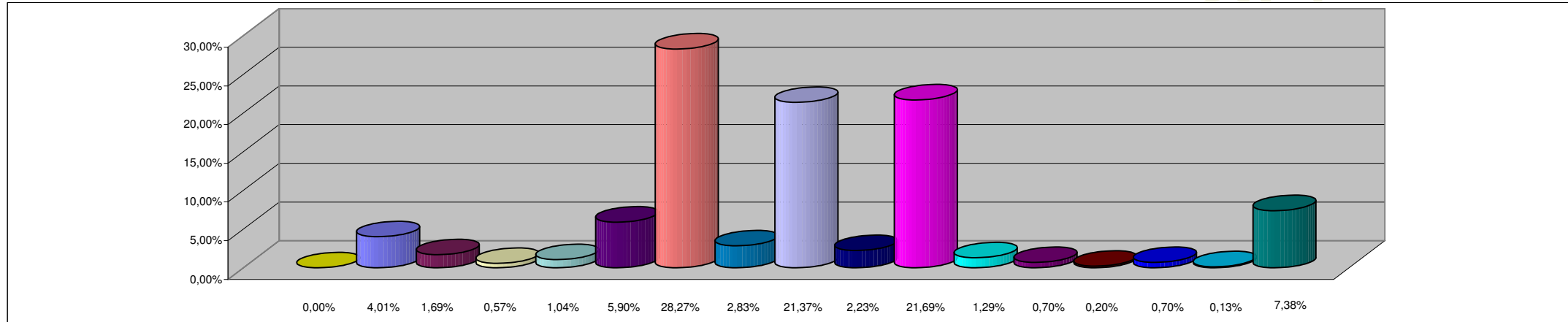

**REFERENCIAS**

<b>JURISDICCION</b>	<b>PORCENTAJE</b>
01 - PODER LEGISLATIVO	0,00%
02 - PODER JUDICIAL	4,01%
10 - GOBERNACION	1,69%
15- SECRETARIA GENERAL DE LA GOBERNACION	0,57%
20 - MINISTERIO DE GOBIERNO Y JUSTICIA	1,04%
25 - MINISTERIO DE OBRAS Y SERVICIOS PUBLICOS	5,90%
30 - MINISTERIO DE HACIENDA Y FINANZAS	28,27%
35 - SECRETARIA DE VIVIENDA Y DES. URBANO	2,83%
40 - MINISTERIO DE SALUD	21,37%
45 - MINISTERIO DE DESARROLLO SOCIAL	2,23%
50 - MIN.DE EDUCACION, CIENCIA Y TECNOL.	21,69%
55 - MIN.DE SERVICIOS PUBLICOS	1,29%
60 - MINISTERIO DE PRODUCCION Y DESARROLLO	0,70%
65 - SEC.DE ESTADO DEL AMB.Y DES.SUSTENTABLE	0,20%
80 - TRIBUNAL DE CUENTAS	0,70%
85 - SECRETARIA DE ESTADO DE MINERIA	0,13%
90 - SECRETARIA DE ESTADO DE SEGURIDAD	7,38%
<b>TOTAL DEL PORCENTAJE</b>	<b>100,00%</b>

**SECTOR PUBLICO PROVINCIAL NO FINANCIERO  
ESTADO DE EJECUCION PRESUPUESTARIA DE GASTOS  
COMPOSICION DEL GASTO POR FINALIDAD  
- AL 31/01/2014 -**

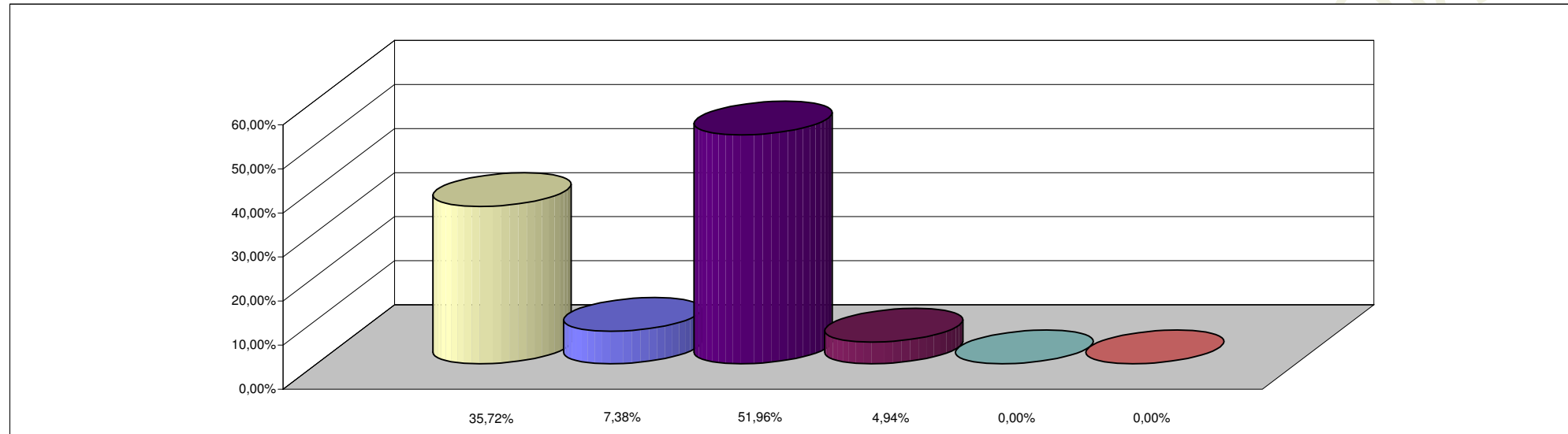

**REFERENCIAS**

<b>FINALIDAD</b>	<b>PORCENTAJE</b>
ADMINISTRACION GUBERNAMENTAL	35,72%
SERVICIOS DE SEGURIDAD	7,38%
SERVICIOS SOCIALES	51,96%
SERVICIOS ECONOMICOS	4,94%
DEUDA PUBLICA	0,00%
NO CLASIFICADO	0,00%
<b>TOTAL DEL PORCENTAJE</b>	<b>100,00%</b>