

**SECTOR PUBLICO PROVINCIAL NO FINANCIERO**  
**ESTADO DE EJECUCION PRESUPUESTARIA DE GASTOS**  
**COMPOSICION DEL GASTO POR JURISDICCION Y POR FINALIDAD**  
**- AL 31/01/2016 -**

<i>Finalidad</i>	<i>ADMINISTRACION GUBERNAMENTAL</i>	<i>SERVICIOS DE SEGURIDAD</i>	<i>SERVICIOS SOCIALES</i>	<i>SERVICIOS ECONOMICOS</i>	<i>DEUDA PUBLICA</i>	<i>NO CLASIFICADO</i>	<i>TOTAL</i>	<i>PARTICIPACION PORCENTUAL</i>
01 - PODER LEGISLATIVO	0,00	0,00	0,00	0,00	0,00	0,00	0,00	0,00%
02 - PODER JUDICIAL	50.858.033,36	0,00	0,00	0,00	0,00	0,00	50.858.033,36	4,60%
10 - GOBERNACION	8.709.785,70	0,00	7.420.707,63	1.604.583,28	0,00	0,00	17.735.076,61	1,60%
15 - SECRETARIA GENERAL DE LA GOBERNACION	4.247.351,90	0,00	694.722,29	0,00	0,00	0,00	4.942.074,19	0,45%
20 - MINISTERIO DE GOBIERNO Y JUSTICIA	18.152.499,01	0,00	1.548.294,59	395.882,66	0,00	0,00	20.096.676,26	1,82%
25 - MINISTERIO DE OBRAS Y SERVICIOS PUBLICOS	22.576.286,03	0,00	200.155,76	47.487.608,98	0,00	0,00	70.264.050,77	6,36%
30 - MINISTERIO DE HACIENDA Y FINANZAS	292.530.552,86	0,00	35.670.969,32	668.914,03	0,00	0,00	328.870.436,21	29,74%
35 - SECRETARIA DE VIVIENDA Y DES. URBANO	972.123,69	0,00	23.055.078,57	0,00	0,00	0,00	24.027.202,26	2,18%
40 - MINISTERIO DE SALUD	4.928.243,85	0,00	204.162.483,71	1.027.820,11	0,00	0,00	210.118.547,67	19,00%
45 - MINISTERIO DE DESARROLLO SOCIAL	4.882.067,13	0,00	8.523.658,62	0,00	0,00	0,00	13.405.725,75	1,21%
50 - MIN.DE EDUCACION, CIENCIA Y TECNOL.	1.331.763,94	0,00	252.577.244,50	0,00	0,00	0,00	253.909.008,44	23,00%
55 - MIN.DE SERVICIOS PUBLICOS	7.866.388,67	0,00	521.793,85	11.734.577,58	0,00	0,00	20.122.760,10	1,82%
60 - MINISTERIO DE PRODUCCION Y DESARROLLO	2.577.186,43	0,00	0,00	4.931.045,75	0,00	0,00	7.508.232,18	0,68%
65 - SEC.DE ESTADO DEL AMB.Y DES.SUSTENTABLE	2.210.965,99	0,00	0,00	131.869,99	0,00	0,00	2.342.835,98	0,21%
80 - TRIBUNAL DE CUENTAS	9.402.467,23	0,00	206.065,58	0,00	0,00	0,00	9.608.532,81	0,87%
85 - SECRETARIA DE ESTADO DE MIINERIA	0,00	0,00	0,00	1.440.436,52	0,00	0,00	1.440.436,52	0,13%
90 - SECRETARIA DE ESTADO DE SEGURIDAD	0,00	70.747.348,71	0,00	0,00	0,00	0,00	70.747.348,71	6,40%
<b>TOTAL</b>	<b>431.245.715,79</b>	<b>70.747.348,71</b>	<b>534.581.174,42</b>	<b>69.422.738,90</b>	<b>0,00</b>	<b>0,00</b>	<b>1.105.996.977,82</b>	<b>100%</b>
	<b>38,99%</b>	<b>6,40%</b>	<b>48,33%</b>	<b>6,28%</b>	<b>0,00%</b>	<b>0,00%</b>	<b>100%</b>	

**SECTOR PUBLICO PROVINCIAL NO FINANCIERO**  
**ESTADO DE EJECUCION PRESUPUESTARIA DE GASTOS**  
**COMPOSICION DEL GASTO POR JURISDICCION Y POR FINALIDAD**  
**- AL 31/01/2016 -**

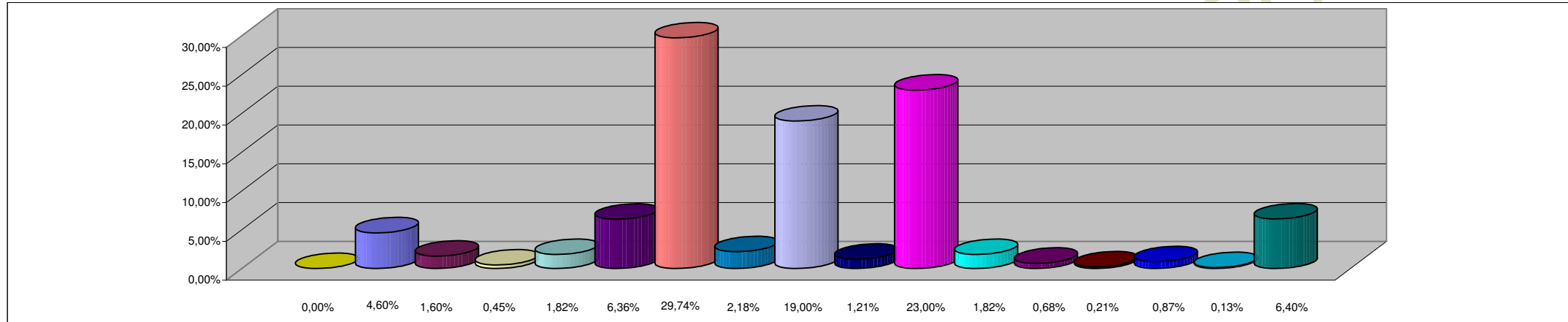

**REFERENCIAS**

<b>JURISDICCION</b>	<b>PORCENTAJE</b>
01 - PODER LEGISLATIVO	0,00%
02 - PODER JUDICIAL	4,60%
10 - GOBERNACION	1,60%
15 - SECRETARIA GENERAL DE LA GOBERNACION	0,45%
20 - MINISTERIO DE GOBIERNO Y JUSTICIA	1,82%
25 - MINISTERIO DE OBRAS Y SERVICIOS PUBLICOS	6,36%
30 - MINISTERIO DE HACIENDA Y FINANZAS	29,74%
35 - SECRETARIA DE VIVIENDA Y DES. URBANO	2,18%
40 - MINISTERIO DE SALUD	19,00%
45 - MINISTERIO DE DESARROLLO SOCIAL	1,21%
50 - MIN.DE EDUCACION, CIENCIA Y TECNOL.	23,00%
55 - MIN.DE SERVICIOS PUBLICOS	1,82%
60 - MINISTERIO DE PRODUCCION Y DESARROLLO	0,68%
65 - SEC.DE ESTADO DEL AMB.Y DES.SUSTENTABLE	0,21%
80 - TRIBUNAL DE CUENTAS	0,87%
85 - SECRETARIA DE ESTADO DE MINERIA	0,13%
90 - SECRETARIA DE ESTADO DE SEGURIDAD	6,40%
<b>TOTAL DEL PORCENTAJE</b>	<b>100,06%</b>

**SECTOR PUBLICO PROVINCIAL NO FINANCIERO  
ESTADO DE EJECUCION PRESUPUESTARIA DE GASTOS  
COMPOSICION DEL GASTO POR FINALIDAD  
- AL 31/01/2016 -**

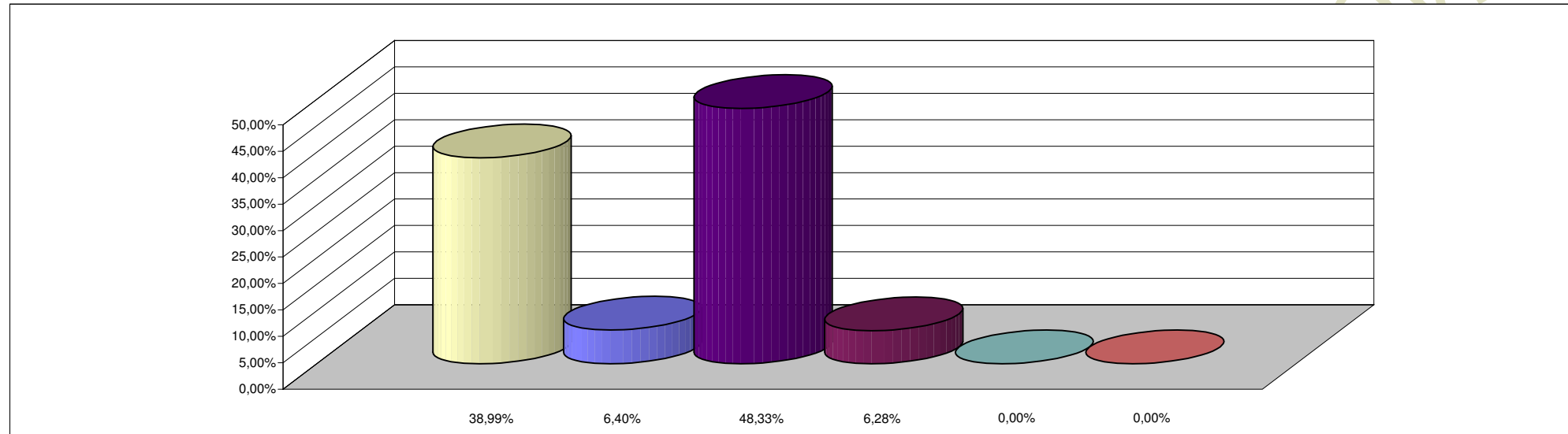

**REFERENCIAS**

<b>FINALIDAD</b>	<b>PORCENTAJE</b>
ADMINISTRACION GUBERNAMENTAL	38,99%
SERVICIOS DE SEGURIDAD	6,40%
SERVICIOS SOCIALES	48,33%
SERVICIOS ECONOMICOS	6,28%
DEUDA PUBLICA	0,00%
NO CLASIFICADO	0,00%
<b>TOTAL DEL PORCENTAJE</b>	<b>100,00%</b>