

SECTOR PUBLICO PROVINCIAL NO FINANCIERO
ESTADO DE EJECUCION PRESUPUESTARIA DE GASTOS
COMPOSICION DEL GASTO POR JURISDICCION Y POR FINALIDAD
- AL 28/02/2002 -

Jurisdicción	Finalidad	ADMINISTRACION GUBERNAMENTAL	SERVICIOS DE SEGURIDAD	SERVICIOS SOCIALES	SERVICIOS ECONOMICOS	DEUDA PUBLICA	NO CLASIFICADO	TOTAL	PARTICIPACION PORCENTUAL
02- PODER JUDICIAL		2.480.368,87	0,00	0,00	0,00	0,00	0,00	2.480.368,87	3,77%
10 - GOBERNACION		411.410,37	0,00	0,00	0,00	0,00	0,00	411.410,37	0,62%
15- MINISTERIO DE COORDINACION		204.589,96	0,00	7.930,64	0,00	0,00	0,00	212.520,60	0,32%
20 - MINISTERIO DE GOBIERNO Y JUSTICIA		551.246,74	5.316.066,70	122.327,38	0,00	0,00	0,00	5.989.640,82	9,10%
30 - MINISTERIO DE HACIENDA Y FINANZAS		9.840.785,35	0,00	5.848.735,49	2.768.265,21	377.811,06	0,00	18.835.597,11	28,62%
40 - MINISTERIO DE SALUD Y ACCION SOCIAL		578.115,48	0,00	13.742.165,16	111.295,76	0,00	0,00	14.431.576,40	21,93%
50 - MINISTERIO DE CULTURA Y EDUCACION		0,00	0,00	21.157.921,92	0,00	0,00	0,00	21.157.921,92	32,14%
60 - MINISTERIO DE PRODUCCION Y DESARROLLO		228.225,03	0,00	17.985,76	1.055.885,28	0,00	0,00	1.302.096,07	1,98%
70 - SECRETARIA DE ESTADO DEL AMBIENTE		87.206,35	0,00	77.284,38	360.841,20	0,00	0,00	525.331,93	0,80%
80 - TRIBUNAL DE CUENTAS		474.908,68	0,00	0,00	0,00	0,00	0,00	474.908,68	0,72%
TOTAL		14.856.856,83	5.316.066,70	40.974.350,73	4.296.287,45	377.811,06	0,00	65.821.372,77	100,00%
PARTICIPACION PORCENTUAL		22,57%	8,08%	62,25%	6,53%	0,57%	0,00%	100,00%	

**SECTOR PUBLICO PROVINCIAL NO FINANCIERO
ESTADO DE EJECUCION PRESUPUESTARIA DE GASTOS
COMPOSICION DEL GASTO POR JURISDICCION Y POR FINALIDAD
- AL 28/02/2002 -**

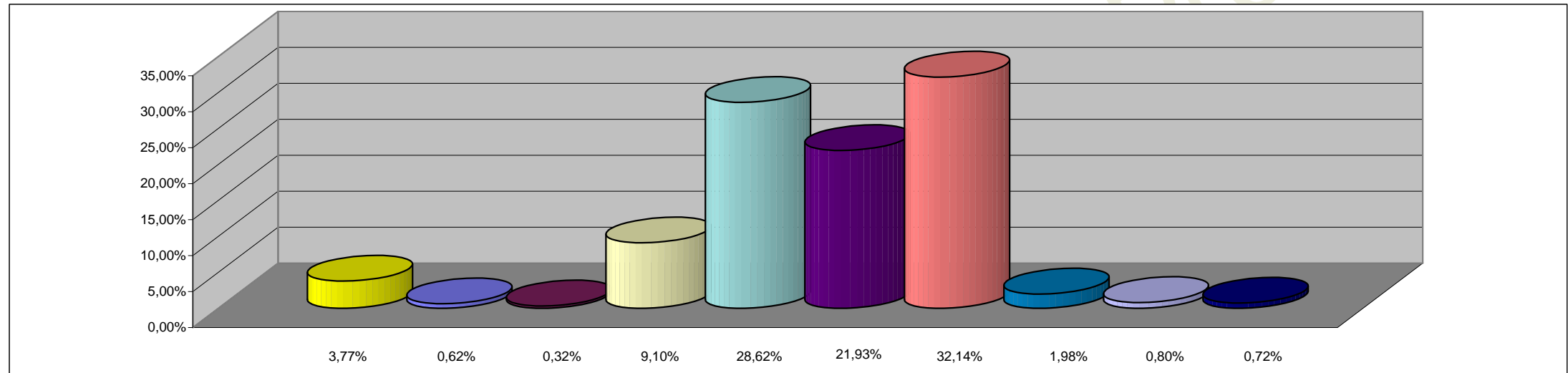

REFERENCIAS

JURISDICCION	PORCENTAJE
02 - PODER JUDICIAL	3,77%
10 -GOBERNACION	0,62%
15-MINISTERIO DE COORDINACION	0,32%
20 -MINISTERIO DE GOBIERNO Y JUSTICIA	9,10%
30 - MINISTERIO DE HACIENDA Y FINANZAS	28,62%
40 - MINISTERIO DE SALUD Y ACCION SOCIAL	21,93%
50 - MINISTERIO DE CULTURA Y EDUCACION	32,14%
60 - MINISTERIO DE PRODUCCION Y DESARROLLO	1,98%
70 - SECRETARIA DE ESTADO DEL AMBIENTE	0,80%
80 - TRIBUNAL DE CUENTAS	0,72%
TOTAL DEL PORCENTAJE	100,00%

**SECTOR PUBLICO PROVINCIAL NO FINANCIERO
ESTADO DE EJECUCION PRESUPUESTARIA DE GASTOS
COMPOSICION DEL GASTO POR FINALIDAD
- AL 28/02/2002 -**

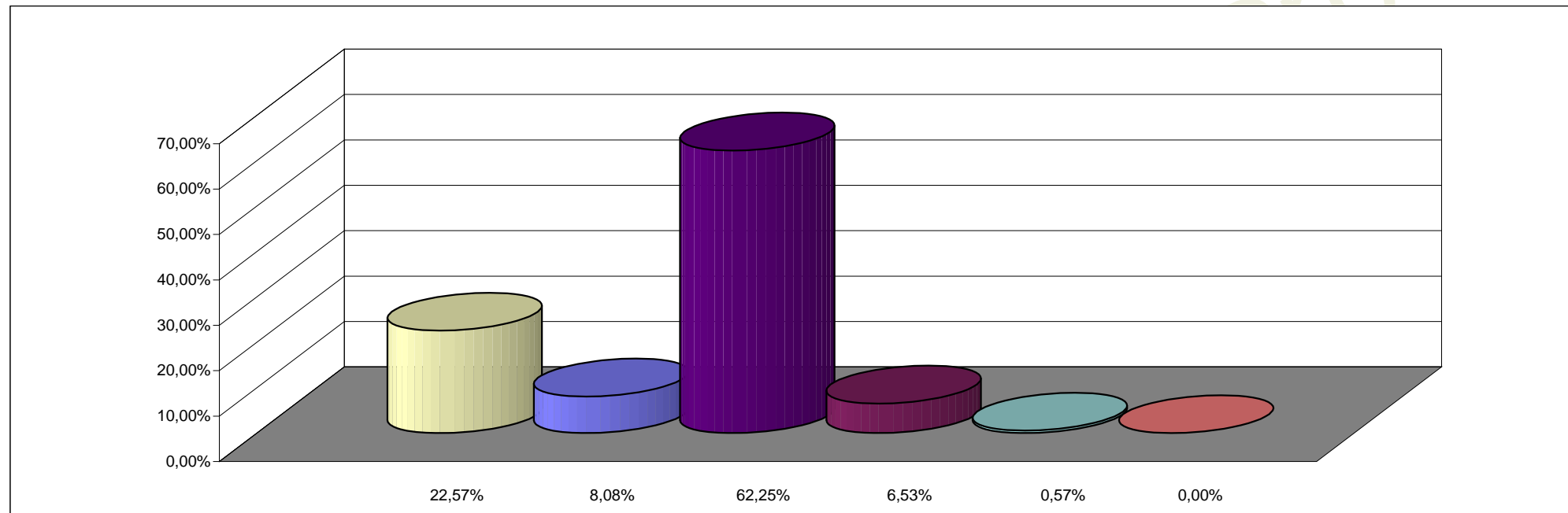

REFERENCIAS

FINALIDAD	PORCENTAJE
ADMINISTRACION GUBERNAMENTAL	22,57%
SERVICIOS DE SEGURIDAD	8,08%
SERVICIOS SOCIALES	62,25%
SERVICIOS ECONOMICOS	6,53%
DEUDA PUBLICA	0,57%
NO CLASIFICADO	0,00%
TOTAL DEL PORCENTAJE	100,00%