

**SECTOR PUBLICO PROVINCIAL NO FINANCIERO**  
**ESTADO DE EJECUCION PRESUPUESTARIA DE GASTOS**  
**COMPOSICION DEL GASTO POR JURISDICCION Y POR FINALIDAD**  
**- AL 28/02/2003 -**

<b>Jurisdicción</b>	<b>Finalidad</b>	<b>ADMINISTRACION GUBERNAMENTAL</b>	<b>SERVICIOS DE SEGURIDAD</b>	<b>SERVICIOS SOCIALES</b>	<b>SERVICIOS ECONOMICOS</b>	<b>DEUDA PUBLICA</b>	<b>NO CLASIFICADO</b>	<b>TOTAL</b>	<b>PARTICIPACION PORCENTUAL</b>
02- PODER JUDICIAL		2.686.788,24	0,00	0,00	0,00	0,00	0,00	<b>2.686.788,24</b>	<b>3,34%</b>
10 - GOBERNACION		1.544.228,02	0,00	144.609,08	105.112,14	0,00	0,00	<b>1.793.949,24</b>	<b>2,23%</b>
15- MINISTERIO DE COORDINACION		223.779,85	0,00	15.861,28	68.551,44	0,00	0,00	<b>308.192,57</b>	<b>0,38%</b>
20 - MINISTERIO DE GOBIERNO Y JUSTICIA		745.240,36	5.723.125,70	524.496,84	0,00	0,00	0,00	<b>6.992.862,90</b>	<b>8,69%</b>
30 - MINISTERIO DE HACIENDA Y FINANZAS		12.285.532,97	664,98	6.994.929,66	4.880.621,75	59.083,60	0,00	<b>24.220.832,96</b>	<b>30,10%</b>
40 - MINISTERIO DE SALUD Y ACCION SOCIAL		624.922,78	0,00	20.066.068,35	107.951,80	0,00	0,00	<b>20.798.942,93</b>	<b>25,85%</b>
50 - MINISTERIO DE EDUCACION		0,00	0,00	20.424.826,31	0,00	0,00	0,00	<b>20.424.826,31</b>	<b>25,39%</b>
60 - MINISTERIO DE PRODUCCION Y DESARROLLO		363.454,06	0,00	17.791,74	861.934,83	0,00	0,00	<b>1.243.180,63</b>	<b>1,55%</b>
70 - SECRETARIA DE ESTADO DEL AMBIENTE		167.100,64	0,00	78.353,36	1.261.815,34	0,00	0,00	<b>1.507.269,34</b>	<b>1,87%</b>
80 - TRIBUNAL DE CUENTAS		478.446,18	0,00	0,00	0,00	0,00	0,00	<b>478.446,18</b>	<b>0,60%</b>
<b>TOTAL</b>		<b>19.119.493,10</b>	<b>5.723.790,68</b>	<b>48.266.936,62</b>	<b>7.285.987,30</b>	<b>59.083,60</b>	<b>0,00</b>	<b>80.455.291,30</b>	<b>100,00%</b>
<b>PARTICIPACION PORCENTUAL</b>		<b>23,76%</b>	<b>7,12%</b>	<b>59,99%</b>	<b>9,06%</b>	<b>0,07%</b>	<b>0,00%</b>	<b>100,00%</b>	

**SECTOR PUBLICO PROVINCIAL NO FINANCIERO  
ESTADO DE EJECUCION PRESUPUESTARIA DE GASTOS  
COMPOSICION DEL GASTO POR JURISDICCION Y POR FINALIDAD  
- AL 28/02/2003 -**

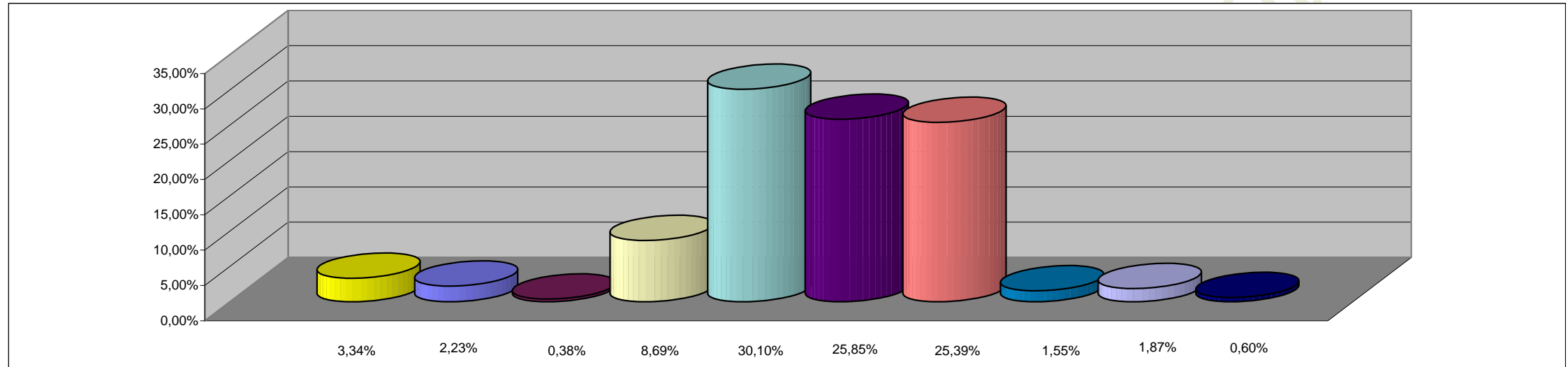

**REFERENCIAS**

<b>JURISDICCION</b>	<b>PORCENTAJE</b>
02 - PODER JUDICIAL	3,34%
10 - GOBERNACION	2,23%
15 - MINISTERIO DE COORDINACION	0,38%
20 - MINISTERIO DE GOBIERNO Y JUSTICIA	8,69%
30 - MINISTERIO DE HACIENDA Y FINANZAS	30,10%
40 - MINISTERIO DE SALUD Y ACCION SOCIAL	25,85%
50 - MINISTERIO DE CULTURA Y EDUCACION	25,39%
60 - MINISTERIO DE PRODUCCION Y DESARROLLO	1,55%
70 - SECRETARIA DE ESTADO DEL AMBIENTE	1,87%
80 - TRIBUNAL DE CUENTAS	0,60%
<b>TOTAL DEL PORCENTAJE</b>	<b>100,00%</b>

**SECTOR PUBLICO PROVINCIAL NO FINANCIERO  
ESTADO DE EJECUCION PRESUPUESTARIA DE GASTOS  
COMPOSICION DEL GASTO POR FINALIDAD  
- AL 28/02/2003 -**

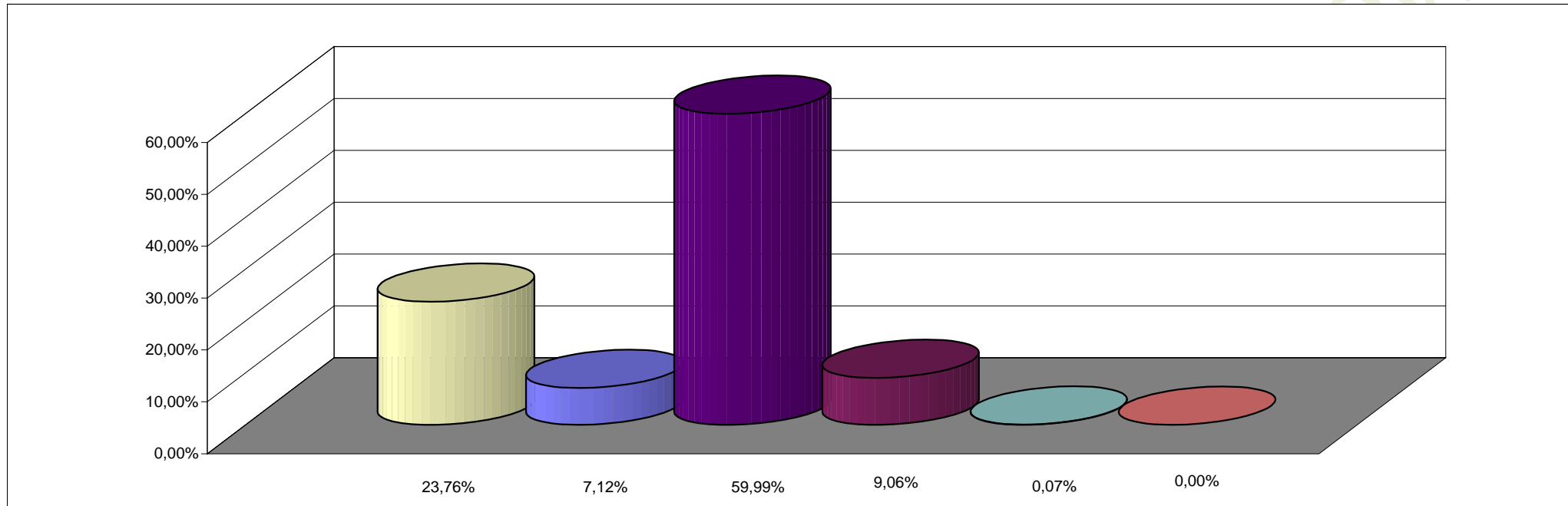

**REFERENCIAS**

<b>FINALIDAD</b>	<b>PORCENTAJE</b>
ADMINISTRACION GUBERNAMENTAL	23,76%
SERVICIOS DE SEGURIDAD	7,12%
SERVICIOS SOCIALES	59,99%
SERVICIOS ECONOMICOS	9,06%
DEUDA PUBLICA	0,07%
NO CLASIFICADO	0,00%
<b>TOTAL DEL PORCENTAJE</b>	<b>100,00%</b>