

SECTOR PUBLICO PROVINCIAL NO FINANCIERO
ESTADO DE EJECUCION PRESUPUESTARIA DE GASTOS
COMPOSICION DEL GASTO POR JURISDICCION Y POR INCISO
- AL 28/02/2009 -

<i>Inciso</i>	1	2	3	4	5	6	7	TOTAL	PARTICIPACION PORCENTUAL (%)
<i>Jurisdicción</i>	GASTOS EN PERSONAL	BIENES DE CONSUMO	SERVICIOS NO PERSONALES	BIENES DE USO	TRANSFERENCIAS	ACTIVOS FINANCIEROS	SERV. DE LA D. Y DISM.O.PAS.		
01 - PODER LEGISLATIVO	0,00	0,00	0,00	0,00	0,00	0,00	0,00	0,00	0,00%
02 - PODER JUDICIAL	14.290.458,79	160.218,96	655.231,64	102.103,50	15.069,60	0,00	0,00	15.223.082,49	3,46%
10 - GOBERNACION	4.032.406,45	141.459,80	1.766.964,12	18.779,07	390.608,90	366.000,00	0,00	6.716.218,34	1,53%
15 - SECRETARIA GENERAL DE LA GOBERNACION	1.917.507,67	0,00	52.190,91	0,00	633.534,13	0,00	0,00	2.603.232,71	0,59%
20 - MINISTERIO DE GOBIERNO Y JUSTICIA	28.410.066,89	337.320,70	144.320,26	0,00	3.919.280,00	0,00	0,00	32.810.987,85	7,45%
25 - MINISTERIO DE OBRAS Y SERV. PUBLICOS	19.159.364,51	1.290.069,10	1.432.873,51	7.851.656,66	2.827.507,37	0,00	0,00	32.561.471,15	7,39%
30 - MINISTERIO DE HACIENDA Y FINANZAS	7.720.639,47	44.596,43	12.602.845,49	76.853,00	90.077.561,35	1.375.221,23	0,00	111.897.716,97	25,41%
35 - SECRETARIA DE VIVIENDA Y DES. URBANO	1.851.127,52	77.901,43	236.641,19	13.488.819,97	1.174.888,39	84.422,31	0,00	16.913.800,81	3,84%
40 - MINISTERIO DE SALUD	42.363.263,25	7.421.362,82	19.702.442,06	39.082,00	68.141,03	0,00	0,00	69.594.291,16	15,80%
45 - MINISTERIO DE DESARROLLO SOCIAL	4.270.345,78	0,00	8.546,10	0,00	4.361.474,79	0,00	0,00	8.640.366,67	1,96%
50 - MIN. DE EDUCACION, CIENCIA Y TEC.	106.165.108,52	637,00	382.762,29	4.830.541,95	4.781.273,60	0,00	0,00	116.160.323,36	26,38%
60 - MINISTERIO DE PROD. Y DESARROLLO	3.189.189,10	6.589,62	150.697,40	0,00	211.690,10	481.750,04	0,00	4.039.916,26	0,92%
70 - SECRETARIA DE AGUA Y DEL AMBIENTE	10.055.344,83	79.449,02	174.168,75	4.189.565,80	0,00	0,00	0,00	14.498.528,40	3,29%
80 - TRIBUNAL DE CUENTAS	2.098.323,79	4.433,90	32.109,10	1.942,00	84.212,22	0,00	0,00	2.221.021,01	0,50%
85 - SECRETARIA DE ESTADO DE MINERIA	461.286,86	15.972,00	77.960,00	0,00	5.943.936,20	0,00	0,00	6.499.155,06	1,48%
TOTAL	245.984.433,43	9.580.010,78	37.419.752,82	30.599.343,95	114.489.177,68	2.307.393,58	0,00	440.380.112,24	100,00%
PARTICIPACION PORCENTUAL (%)	55,86%	2,17%	8,50%	6,95%	26,80%	0,52%	0,00%	100,80%	

SECTOR PUBLICO PROVINCIAL NO FINANCIERO
COMPOSICION DEL GASTO POR JURISDICCION
- AL 28/02/2009 -

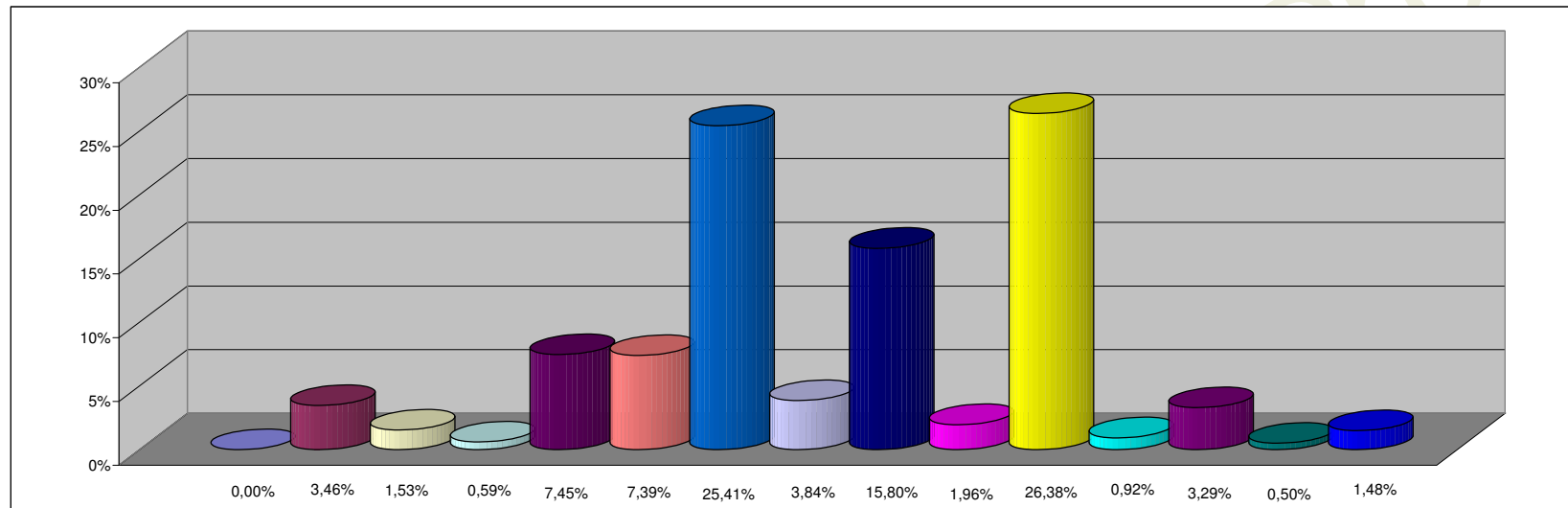

REFERENCIAS

JURISDICCION	PARTICIPACION PORCENTUAL %
01 - PODER LEGISLATIVO	0,00%
02 - PODER JUDICIAL	3,46%
10 - GOBERNACION	1,53%
15 - SECRETARIA GENERAL DE LA GOBERNACION	0,59%
20 - MINISTERIO DE GOBIERNO Y JUSTICIA	7,45%
25 - MINISTERIO DE OBRAS Y SERV. PUBLICOS	7,39%
30 - MINISTERIO DE HACIENDA Y FINANZAS	25,41%
35 - SECRETARIA DE VIVIENDA Y DES. URBANO	3,84%
40 - MINISTERIO DE SALUD	15,80%
45 - MINISTERIO DE DESARROLLO SOCIAL	1,96%
50 - MIN. DE EDUCACION, CIENCIA Y TEC.	26,38%
60 - MINISTERIO DE PROD. Y DESARROLLO	0,92%
70 - SECRETARIA DE AGUA Y DEL AMBIENTE	3,29%
80 - TRIBUNAL DE CUENTAS	0,50%
85 - SECRETARIA DE ESTADO DE MINERIA	1,48%
TOTAL	100,00%

SECTOR PUBLICO PROVINCIAL NO FINANCIERO
COMPOSICION DEL GASTO POR INCISO
- AL 28/02/2009 -

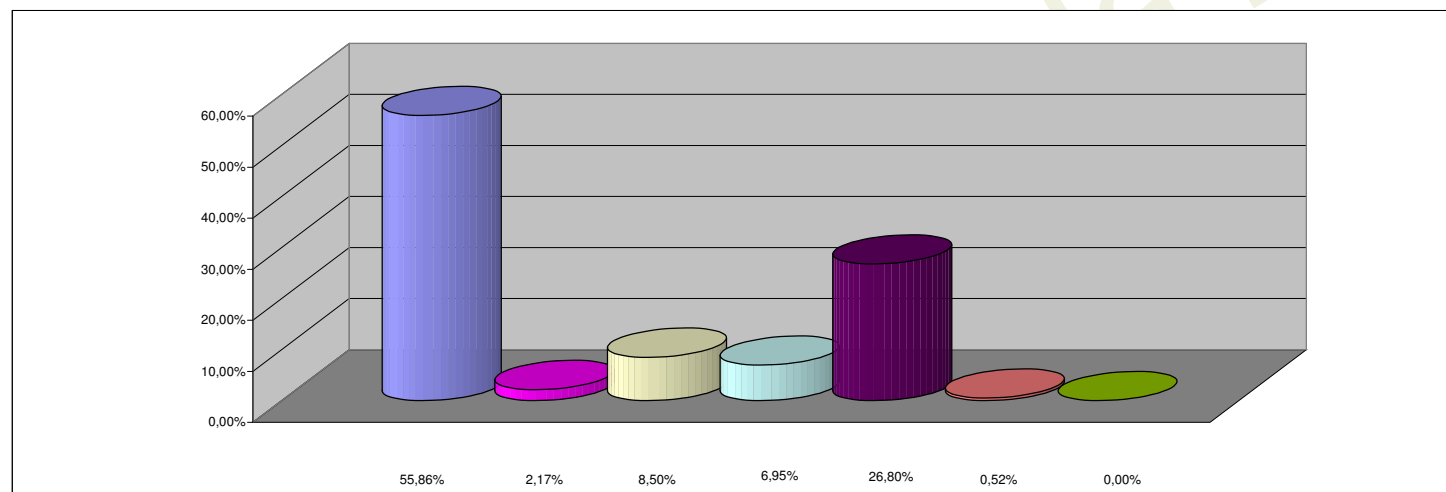

REFERENCIAS

INCISO	PARTICIPACION PORCENTUAL %
1 - GASTOS EN PERSONAL	55,86%
2 - BIENES DE CONSUMO	2,17%
3 - SERVICIOS NO PERSONALES	8,50%
4 - BIENES DE USO	6,95%
5 - TRANSFERENCIAS	26,80%
6 - ACTIVOS FINANCIEROS	0,52%
7 - SERV. DE LA DEUDA Y DISM. OTROS PASIVOS	0,00%
TOTAL	100,00%