

SECTOR PUBLICO PROVINCIAL NO FINANCIERO
ESTADO DE EJECUCION PRESUPUESTARIA DE GASTOS
COMPOSICION DEL GASTO POR JURISDICCION Y POR INCISO
- AL 28/02/2011 -

<i>Inciso</i>	1	2	3	4	5	6	7	TOTAL	PARTICIPACION PORCENTUAL (%)
<i>Jurisdicción</i>	GASTOS EN PERSONAL	BIENES DE CONSUMO	SERVICIOS NO PERSONALES	BIENES DE USO	TRANSFERENCIAS	ACTIVOS FINANCIEROS	SERV. DE LA D. Y DISM.O.PAS.		(%)
02 - PODER JUDICIAL	21.905.908,53	204.899,63	937.089,47	440.708,52	53.000,00	0,00	0,00	23.541.606,15	3,72%
10 - GOBERNACION	6.335.052,61	484.682,87	1.266.564,67	0,00	783.415,34	0,00	0,00	8.869.715,49	1,40%
15 - SECRETARIA GENERAL DE LA GOBERNACION	2.969.214,57	1.763,50	47.825,09	0,00	743.127,04	0,00	0,00	3.761.930,20	0,59%
20 - MINISTERIO DE GOBIERNO Y JUSTICIA	43.992.349,79	632.791,91	303.793,80	0,00	3.347.764,81	0,00	0,00	48.276.700,31	7,63%
25 - MINISTERIO DE OBRAS Y SERV. PUBLICOS	26.908.649,96	560.204,73	2.912.570,52	8.322.571,87	10.563.819,07	0,00	0,00	49.267.816,15	7,79%
30 - MINISTERIO DE HACIENDA Y FINANZAS	10.397.126,92	73.011,44	20.119.038,84	46.377,36	146.546.556,65	4.085.450,00	0,00	181.267.561,21	28,64%
35 - SECRETARIA DE VIVIENDA Y DES. URBANO	2.604.776,59	106.748,04	389.827,91	11.090.818,42	4.536.870,99	17.271,32	0,00	18.746.313,27	2,96%
40 - MINISTERIO DE SALUD	67.876.912,41	8.978.873,05	31.025.066,98	61.173,56	656.147,36	0,00	0,00	108.598.173,36	17,16%
45 - MINISTERIO DE DESARROLLO SOCIAL	6.516.387,29	107.180,95	62.956,02	0,00	11.668.856,03	0,00	0,00	18.355.380,29	2,90%
50 - MIN. DE EDUCACION, CIENCIA Y TEC.	137.871.042,73	77.671,06	529.895,55	115.938,80	8.288.155,16	0,00	0,00	146.882.703,30	23,21%
60 - MINISTERIO DE PROD. Y DESARROLLO	5.108.055,19	15.408,95	154.130,02	0,00	76.403,00	208.530,00	0,00	5.562.527,16	0,88%
70 - SECRETARIA DE AGUA Y DEL AMBIENTE	14.294.484,93	64.749,97	498.837,79	483.190,54	0,00	0,00	0,00	15.341.263,23	2,42%
80 - TRIBUNAL DE CUENTAS	3.194.365,97	31.450,76	76.979,49	2.440,00	124.901,40	0,00	0,00	3.430.137,62	0,54%
85 - SECRETARIA DE ESTADO DE MINERIA	809.365,60	32.818,23	182.260,90	0,00	0,00	0,00	0,00	1.024.444,73	0,16%
TOTAL	350.783.693,09	11.372.255,09	58.506.837,05	20.563.219,07	187.389.016,85	4.311.251,32	0,00	632.926.272,47	100,00%
PARTICIPACION PORCENTUAL (%)	55,42%	1,80%	9,24%	3,25%	29,61%	0,68%	0,00%	100,00%	

**SECTOR PUBLICO PROVINCIAL NO FINANCIERO
COMPOSICION DEL GASTO POR JURISDICCION
- AL 28/02/2011 -**

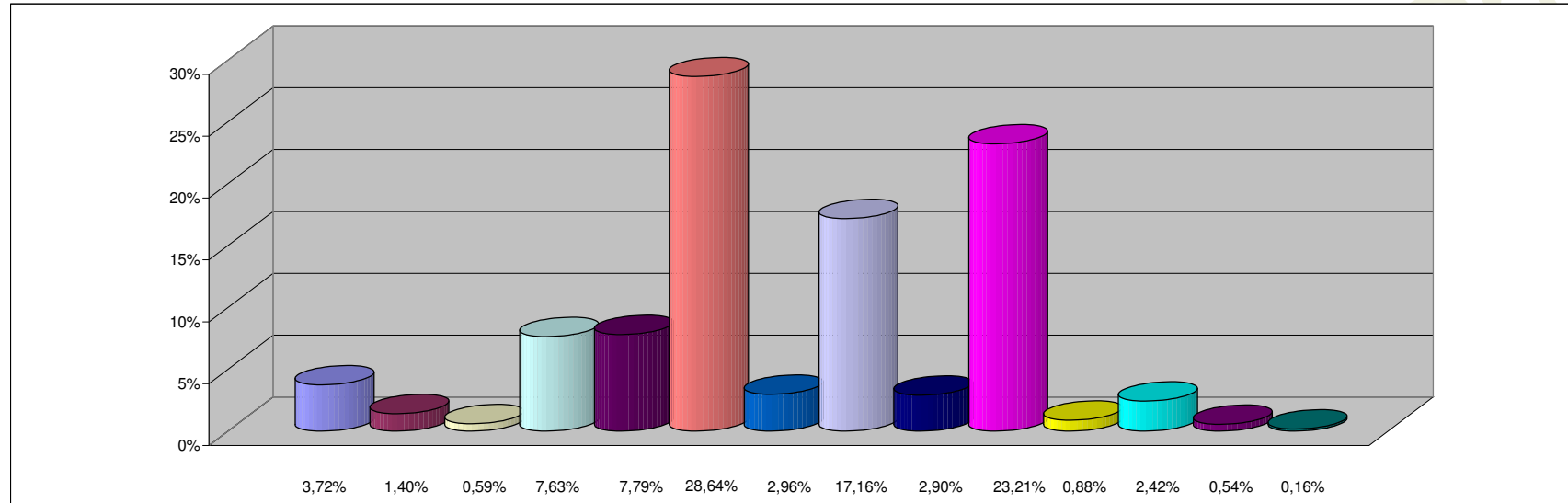

REFERENCIAS

JURISDICCION	PARTICIPACION PORCENTUAL %
02 - PODER JUDICIAL	3,72%
10 - GOBERNACION	1,40%
15 - SECRETARIA GENERAL DE LA GOBERNACION	0,59%
20 - MINISTERIO DE GOBIERNO Y JUSTICIA	7,63%
25 - MINISTERIO DE OBRAS Y SERV. PUBLICOS	7,79%
30 - MINISTERIO DE HACIENDA Y FINANZAS	28,64%
35 - SECRETARIA DE VIVIENDA Y DES. URBANO	2,96%
40 - MINISTERIO DE SALUD	17,16%
45 - MINISTERIO DE DESARROLLO SOCIAL	2,90%
50 - MIN. DE EDUCACION, CIENCIA Y TEC.	23,21%
60 - MINISTERIO DE PROD. Y DESARROLLO	0,88%
70 - SECRETARIA DE AGUA Y DEL AMBIENTE	2,42%
80 - TRIBUNAL DE CUENTAS	0,54%
85 - SECRETARIA DE ESTADO DE MINERIA	0,16%
TOTAL	100,00%

**SECTOR PUBLICO PROVINCIAL NO FINANCIERO
COMPOSICION DEL GASTO POR INCISO
- AL 28/02/2011 -**

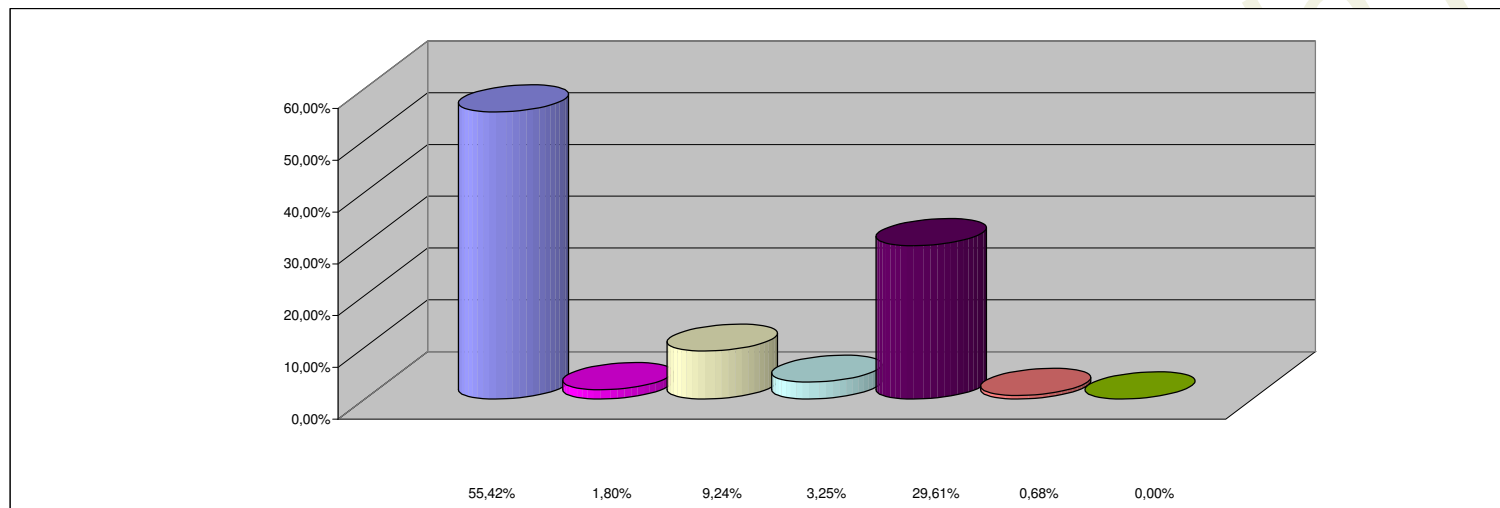

REFERENCIAS

INCISO	PARTICIPACION PORCENTUAL %
1 - GASTOS EN PERSONAL	55,42%
2 - BIENES DE CONSUMO	1,80%
3 - SERVICIOS NO PERSONALES	9,24%
4 - BIENES DE USO	3,25%
5 - TRANSFERENCIAS	29,61%
6 - ACTIVOS FINANCIEROS	0,68%
7 - SERV. DE LA DEUDA Y DISM. OTROS PASIVOS	0,00%
TOTAL	100,00%