

SECTOR PUBLICO PROVINCIAL NO FINANCIERO
ESTADO DE EJECUCION PRESUPUESTARIA DE GASTOS
COMPOSICION DEL GASTO POR JURISDICCION Y POR FINALIDAD
- AL 31/03/2001 -

Jurisdicción	Finalidad	ADMINISTRACION GUBERNAMENTAL	SERVICIOS DE SEGURIDAD	SERVICIOS SOCIALES	SERVICIOS ECONOMICOS	DEUDA PUBLICA	NO CLASIFICADO	TOTAL	PARTICIPACION PORCENTUAL
02- PODER JUDICIAL		3.969.292,67	0,00	0,00	0,00	0,00	0,00	3.969.292,67	3,26%
10 - GOBERNACION		999.361,54	0,00	0,00	0,00	0,00	0,00	999.361,54	0,82%
15- MINISTERIO DE COORDINACION		361.137,16	0,00	20.510,44	0,00	0,00	0,00	381.647,60	0,31%
20 - MINISTERIO DE GOBIERNO Y JUSTICIA		903.254,10	8.261.717,29	381.999,57	0,00	0,00	0,00	9.546.970,96	7,85%
30 - MINISTERIO DE HACIENDA Y FINANZAS		22.844.424,66	33.271,36	9.322.691,63	6.410.905,94	6.050.309,09	1.555.733,61	46.217.336,29	38,00%
40 - MINISTERIO DE SALUD Y ACCION SOCIAL		2.553.793,63	0,00	21.049.400,36	162.359,80	0,00	0,00	23.765.553,79	19,54%
50 - MINISTERIO DE CULTURA Y EDUCACION		0,00	0,00	33.008.381,11	0,00	0,00	0,00	33.008.381,11	27,14%
60 - MINISTERIO DE PRODUCCION Y DESARROLLO		368.996,48	0,00	20.795,00	1.605.681,00	0,00	0,00	1.995.472,48	1,64%
70 - SECRETARIA DE ESTADO DEL AMBIENTE		117.148,90	0,00	113.709,30	757.820,29	0,00	0,00	988.678,49	0,81%
80 - TRIBUNAL DE CUENTAS		759.634,28	0,00	0,00	0,00	0,00	0,00	759.634,28	0,63%
TOTAL		32.877.043,42	8.294.988,65	63.917.487,41	8.936.767,03	6.050.309,09	1.555.733,61	121.632.329,21	100,00%
PARTICIPACION PORCENTUAL		27,03%	6,82%	52,55%	7,35%	4,97%	1,28%	100,00%	

**SECTOR PUBLICO PROVINCIAL NO FINANCIERO
ESTADO DE EJECUCION PRESUPUESTARIA DE GASTOS
COMPOSICION DEL GASTO POR JURISDICCION Y POR FINALIDAD
- AL 31/03/2001 -**

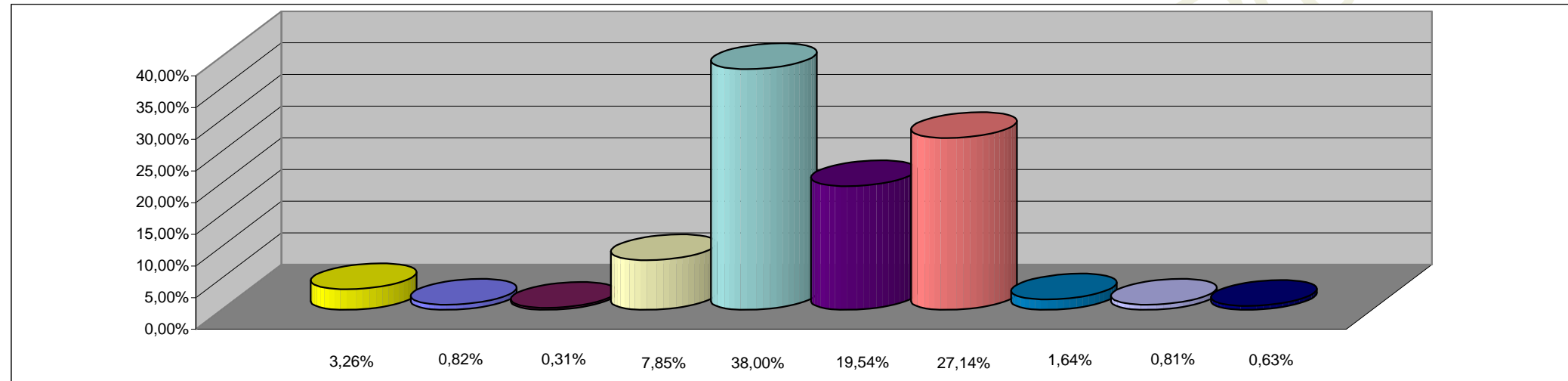

REFERENCIAS

JURISDICCION	PORCENTAJE
02 - PODER JUDICIAL	3,26%
10 - GOBERNACION	0,82%
15 - MINISTERIO DE COORDINACION	0,31%
20 - MINISTERIO DE GOBIERNO Y JUSTICIA	7,85%
30 - MINISTERIO DE HACIENDA Y FINANZAS	38,00%
40 - MINISTERIO DE SALUD Y ACCION SOCIAL	19,54%
50 - MINISTERIO DE CULTURA Y EDUCACION	27,14%
60 - MINISTERIO DE PRODUCCION Y DESARROLLO	1,64%
70 - SECRETARIA DE ESTADO DEL AMBIENTE	0,81%
80 - TRIBUNAL DE CUENTAS	0,63%
TOTAL DEL PORCENTAJE	100,00%

**SECTOR PUBLICO PROVINCIAL NO FINANCIERO
ESTADO DE EJECUCION PRESUPUESTARIA DE GASTOS
COMPOSICION DEL GASTO POR FINALIDAD
- AL 31/03/2001 -**

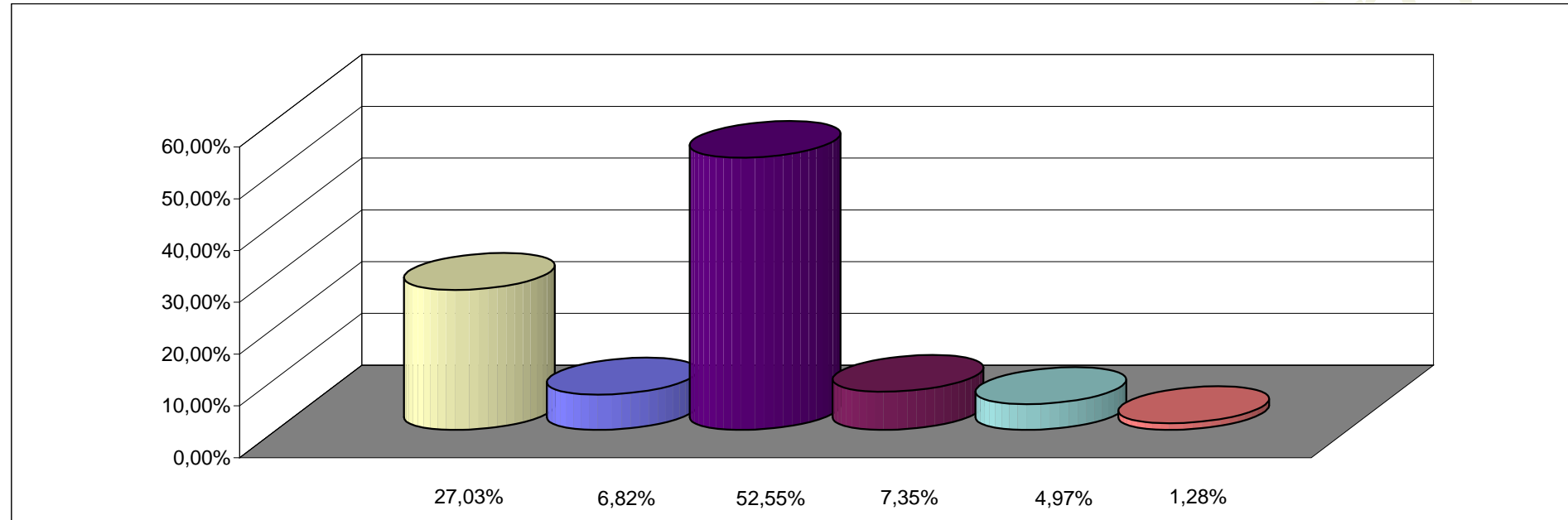

REFERENCIAS

FINALIDAD	PORCENTAJE
ADMINISTRACION GUBERNAMENTAL	27,03%
SERVICIOS DE SEGURIDAD	6,82%
SERVICIOS SOCIALES	52,55%
SERVICIOS ECONOMICOS	7,35%
DEUDA PUBLICA	4,97%
NO CLASIFICADO	1,28%
TOTAL DEL PORCENTAJE	100,00%