

**SECTOR PUBLICO PROVINCIAL NO FINANCIERO**  
**ESTADO DE EJECUCION PRESUPUESTARIA DE GASTOS**  
**COMPOSICION DEL GASTO POR JURISDICCION Y POR FINALIDAD**  
**- AL 31/03/2002 -**

<b>Jurisdicción</b>	<b>Finalidad</b>	<b>ADMINISTRACION GUBERNAMENTAL</b>	<b>SERVICIOS DE SEGURIDAD</b>	<b>SERVICIOS SOCIALES</b>	<b>SERVICIOS ECONOMICOS</b>	<b>DEUDA PUBLICA</b>	<b>NO CLASIFICADO</b>	<b>TOTAL</b>	<b>PARTICIPACION PORCENTUAL</b>
02- PODER JUDICIAL		3.737.003,47	0,00	0,00	0,00	0,00	0,00	<b>3.737.003,47</b>	<b>3,59%</b>
10 - GOBERNACION		771.884,23	0,00	0,00	0,00	0,00	0,00	<b>771.884,23</b>	<b>0,74%</b>
15- MINISTERIO DE COORDINACION		321.036,33	0,00	15.861,28	0,00	0,00	0,00	<b>336.897,61</b>	<b>0,32%</b>
20 - MINISTERIO DE GOBIERNO Y JUSTICIA		850.586,46	8.087.653,29	441.937,37	0,00	0,00	0,00	<b>9.380.177,12</b>	<b>9,00%</b>
30 - MINISTERIO DE HACIENDA Y FINANZAS		17.665.715,21	34.536,63	8.887.949,07	4.717.546,77	708.406,78	0,00	<b>32.014.154,46</b>	<b>30,73%</b>
40 - MINISTERIO DE SALUD Y ACCION SOCIAL		919.517,78	0,00	21.778.560,03	165.788,88	0,00	0,00	<b>22.863.866,69</b>	<b>21,95%</b>
50 - MINISTERIO DE CULTURA Y EDUCACION		0,00	0,00	31.560.965,88	0,00	0,00	0,00	<b>31.560.965,88</b>	<b>30,30%</b>
60 - MINISTERIO DE PRODUCCION Y DESARROLLO		361.663,32	0,00	27.099,46	1.597.266,43	0,00	0,00	<b>1.986.029,21</b>	<b>1,91%</b>
70 - SECRETARIA DE ESTADO DEL AMBIENTE		129.518,20	0,00	115.883,69	551.898,01	0,00	0,00	<b>797.299,90</b>	<b>0,77%</b>
80 - TRIBUNAL DE CUENTAS		716.899,20	0,00	0,00	0,00	0,00	0,00	<b>716.899,20</b>	<b>0,69%</b>
<b>TOTAL</b>		<b>25.473.824,20</b>	<b>8.122.189,92</b>	<b>62.828.256,78</b>	<b>7.032.500,09</b>	<b>708.406,78</b>	<b>0,00</b>	<b>104.165.177,77</b>	<b>100,00%</b>
<b>PARTICIPACION PORCENTUAL</b>		<b>24,45%</b>	<b>7,80%</b>	<b>60,32%</b>	<b>6,75%</b>	<b>0,68%</b>	<b>0,00%</b>	<b>100,00%</b>	

**SECTOR PUBLICO PROVINCIAL NO FINANCIERO  
ESTADO DE EJECUCION PRESUPUESTARIA DE GASTOS  
COMPOSICION DEL GASTO POR JURISDICCION Y POR FINALIDAD  
- AL 31/03/2002 -**

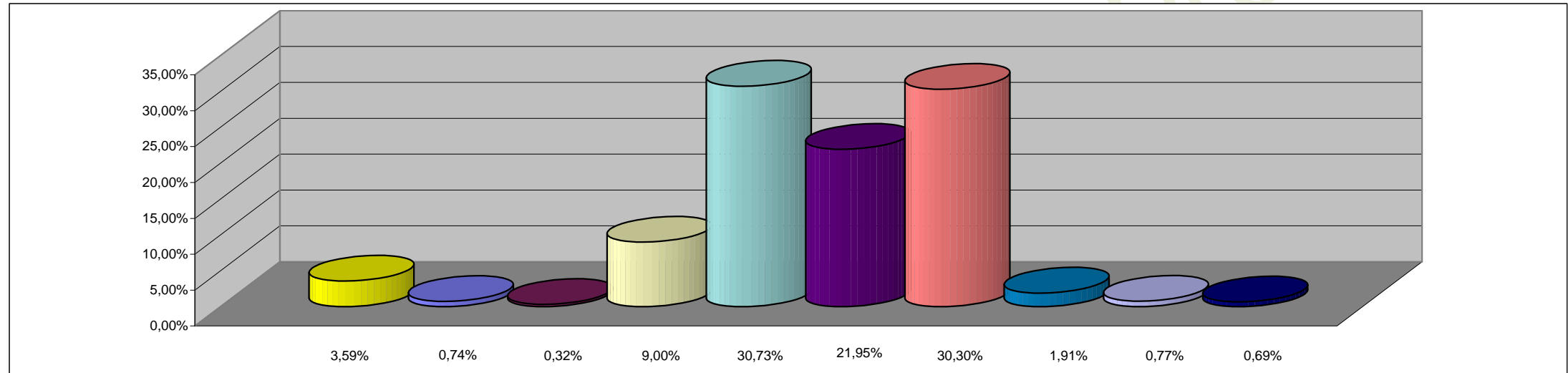

**REFERENCIAS**

<b>JURISDICCION</b>	<b>PORCENTAJE</b>
02 - PODER JUDICIAL	3,59%
10 - GOBERNACION	0,74%
15 - MINISTERIO DE COORDINACION	0,32%
20 - MINISTERIO DE GOBIERNO Y JUSTICIA	9,00%
30 - MINISTERIO DE HACIENDA Y FINANZAS	30,73%
40 - MINISTERIO DE SALUD Y ACCION SOCIAL	21,95%
50 - MINISTERIO DE CULTURA Y EDUCACION	30,30%
60 - MINISTERIO DE PRODUCCION Y DESARROLLO	1,91%
70 - SECRETARIA DE ESTADO DEL AMBIENTE	0,77%
80 - TRIBUNAL DE CUENTAS	0,69%
<b>TOTAL DEL PORCENTAJE</b>	<b>100,00%</b>

**SECTOR PUBLICO PROVINCIAL NO FINANCIERO  
ESTADO DE EJECUCION PRESUPUESTARIA DE GASTOS  
COMPOSICION DEL GASTO POR FINALIDAD  
- AL 31/03/2002 -**

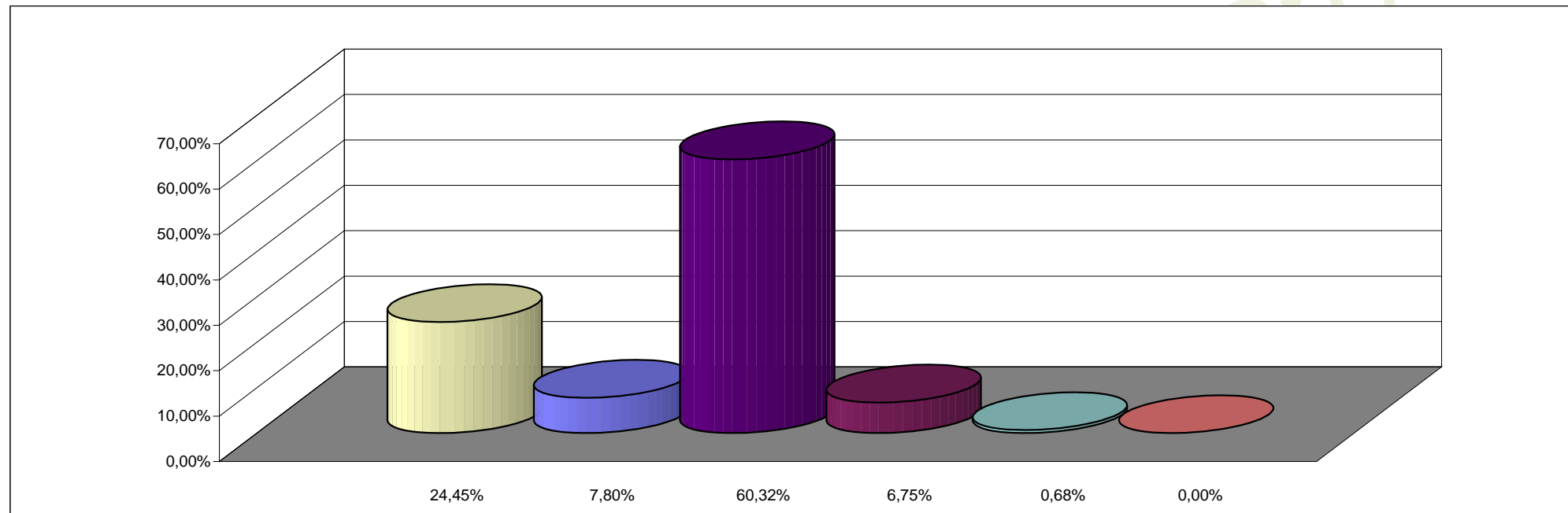

**REFERENCIAS**

<b>FINALIDAD</b>	<b>PORCENTAJE</b>
ADMINISTRACION GUBERNAMENTAL	24,45%
SERVICIOS DE SEGURIDAD	7,80%
SERVICIOS SOCIALES	60,32%
SERVICIOS ECONOMICOS	6,75%
DEUDA PUBLICA	0,68%
NO CLASIFICADO	0,00%
<b>TOTAL DEL PORCENTAJE</b>	<b>100,00%</b>