

SECTOR PUBLICO PROVINCIAL NO FINANCIERO
ESTADO DE EJECUCION PRESUPUESTARIA DE GASTOS
COMPOSICION DEL GASTO POR JURISDICCION Y POR FINALIDAD
- AL 31/03/2003 -

<i>Jurisdicción</i>	<i>Finalidad</i>	ADMINISTRACION GUBERNAMENTAL	SERVICIOS DE SEGURIDAD	SERVICIOS SOCIALES	SERVICIOS ECONOMICOS	DEUDA PUBLICA	NO CLASIFICADO	TOTAL	PARTICIPACION PORCENTUAL
02-	PODER JUDICIAL	4.016.812,65	0,00	0,00	0,00	0,00	0,00	4.016.812,65	3,22%
10 -	GOBERNACION	2.185.462,23	0,00	275.830,69	164.521,02	0,00	0,00	2.625.813,94	2,10%
15-	MINISTERIO DE COORDINACION	352.993,73	0,00	23.791,92	175.951,43	0,00	0,00	552.737,08	0,44%
20 -	MINISTERIO DE GOBIERNO Y JUSTICIA	1.076.364,03	8.631.862,65	690.393,95	0,00	0,00	0,00	10.398.620,63	8,33%
30 -	MINISTERIO DE HACIENDA Y FINANZAS	20.302.052,83	8.370,35	11.068.510,31	7.420.838,00	109.449,52	0,00	38.909.221,01	31,17%
40 -	MINISTERIO DE SALUD Y ACCION SOCIAL	1.275.207,30	0,00	29.509.797,25	161.983,63	0,00	0,00	30.946.988,18	24,79%
50 -	MINISTERIO DE EDUCACION	0,00	0,00	31.644.052,39	0,00	0,00	0,00	31.644.052,39	25,35%
60 -	MINISTERIO DE PRODUCCION Y DESARROLLO	497.259,29	0,00	26.799,84	2.557.794,65	0,00	0,00	3.081.853,78	2,47%
70 -	SECRETARIA DE ESTADO DEL AMBIENTE	209.134,35	0,00	117.681,70	1.602.121,09	0,00	0,00	1.928.937,14	1,54%
80 -	TRIBUNAL DE CUENTAS	742.249,28	0,00	0,00	0,00	0,00	0,00	742.249,28	0,59%
TOTAL		30.657.535,69	8.640.233,00	73.356.858,05	12.083.209,82	109.449,52	0,00	124.847.286,08	100,00%
PARTICIPACION PORCENTUAL		24,55%	6,92%	58,76%	9,68%	0,09%	0,00%	100,00%	

**SECTOR PUBLICO PROVINCIAL NO FINANCIERO
ESTADO DE EJECUCION PRESUPUESTARIA DE GASTOS
COMPOSICION DEL GASTO POR JURISDICCION Y POR FINALIDAD
- AL 31/03/2003 -**

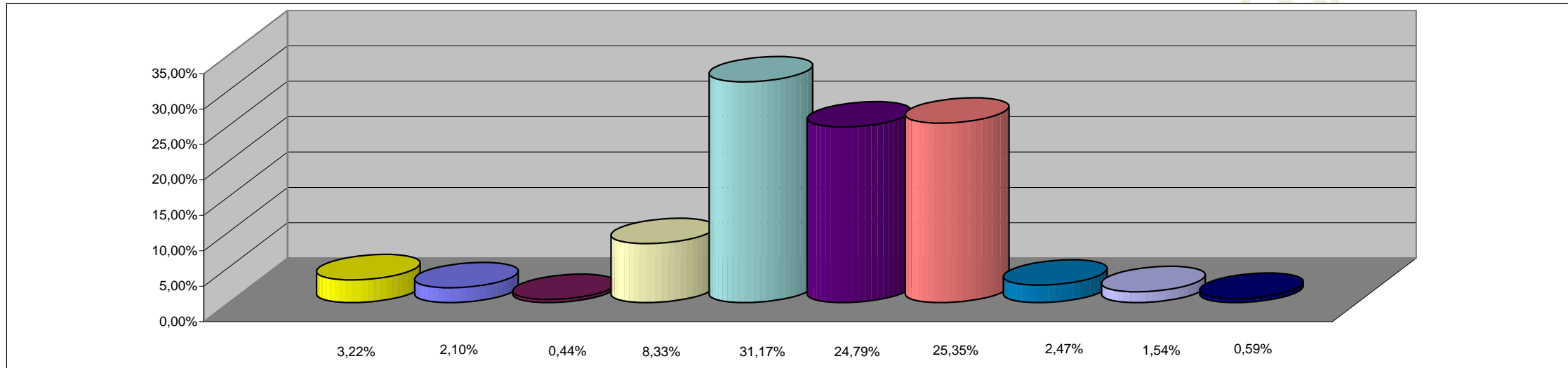

REFERENCIAS

JURISDICCION	PORCENTAJE
02 - PODER JUDICIAL	3,22%
10 - GOBERNACION	2,10%
15 - MINISTERIO DE COORDINACION	0,44%
20 - MINISTERIO DE GOBIERNO Y JUSTICIA	8,33%
30 - MINISTERIO DE HACIENDA Y FINANZAS	31,17%
40 - MINISTERIO DE SALUD Y ACCION SOCIAL	24,79%
50 - MINISTERIO DE CULTURA Y EDUCACION	25,35%
60 - MINISTERIO DE PRODUCCION Y DESARROLLO	2,47%
70 - SECRETARIA DE ESTADO DEL AMBIENTE	1,54%
80 - TRIBUNAL DE CUENTAS	0,59%
TOTAL DEL PORCENTAJE	100,00%

**SECTOR PUBLICO PROVINCIAL NO FINANCIERO
ESTADO DE EJECUCION PRESUPUESTARIA DE GASTOS
COMPOSICION DEL GASTO POR FINALIDAD
- AL 31/03/2003 -**

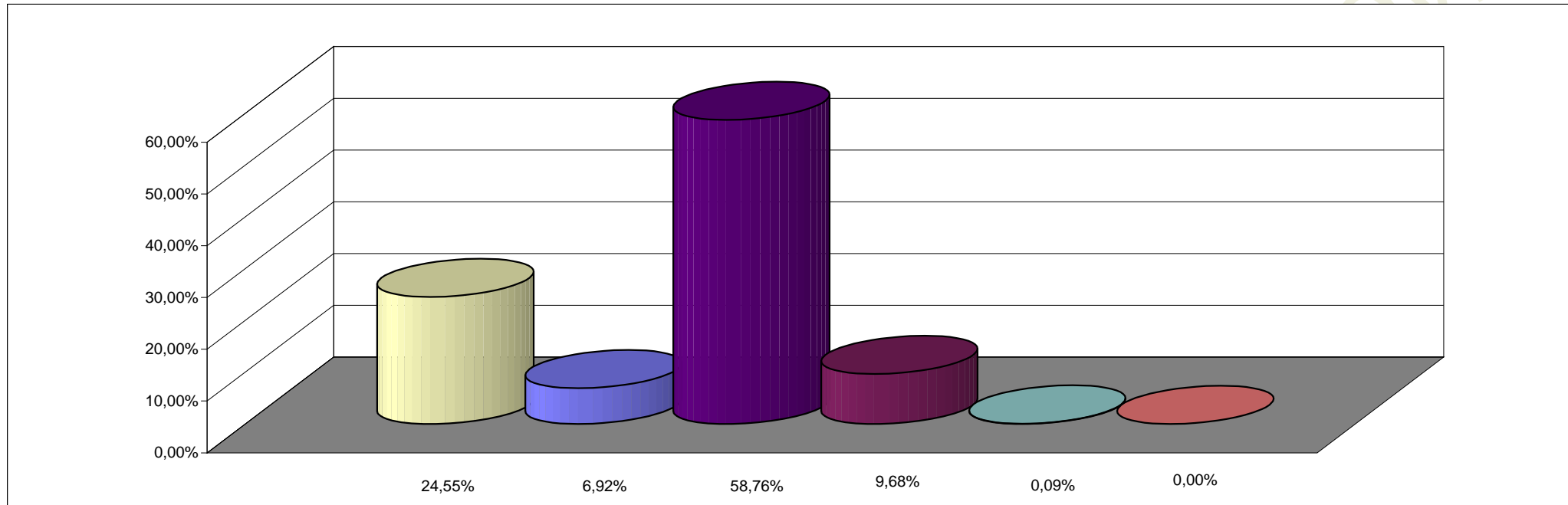

REFERENCIAS

FINALIDAD	PORCENTAJE
ADMINISTRACION GUBERNAMENTAL	24,55%
SERVICIOS DE SEGURIDAD	6,92%
SERVICIOS SOCIALES	58,76%
SERVICIOS ECONOMICOS	9,68%
DEUDA PUBLICA	0,09%
NO CLASIFICADO	0,00%
TOTAL DEL PORCENTAJE	100,00%