

SECTOR PUBLICO PROVINCIAL NO FINANCIERO
ESTADO DE EJECUCION PRESUPUESTARIA DE GASTOS
COMPOSICION DEL GASTO POR JURISDICCION Y POR FINALIDAD
- AL 31/03/2016 -

<i>Finalidad</i>	<i>ADMINISTRACION GUBERNAMENTAL</i>	<i>SERVICIOS DE SEGURIDAD</i>	<i>SERVICIOS SOCIALES</i>	<i>SERVICIOS ECONOMICOS</i>	<i>DEUDA PUBLICA</i>	<i>NO CLASIFICADO</i>	<i>TOTAL</i>	<i>PARTICIPACION PORCENTUAL</i>
01 PODER LEGISLATIVO	0,00	0,00	0,00	0,00	0,00	0,00	0,00	0,00%
02- PODER JUDICIAL	162.929.083,17	0,00	0,00	0,00	0,00	0,00	162.929.083,17	4,19%
10- GOBERNACION	30.095.453,74	0,00	27.622.621,84	4.963.332,08	0,00	0,00	62.681.407,66	1,61%
15- SECRETARIA GENERAL DE LA GOBERNACION	13.953.837,69	0,00	4.015.745,92	0,00	0,00	0,00	17.969.583,61	0,46%
20- MINISTERIO DE GOBIERNO Y JUSTICIA	42.674.232,30	0,00	4.733.653,55	1.284.179,67	0,00	0,00	48.692.065,52	1,25%
25- MINISTERIO DE OBRAS Y SERVICIOS PUBLICOS	76.519.907,35	0,00	16.385.416,32	143.431.086,82	0,00	0,00	236.336.410,49	6,08%
30- MINISTERIO DE HACIENDA Y FINANZAS	932.313.334,79	0,00	126.432.783,11	2.092.934,62	0,00	0,00	1.060.839.052,52	27,26%
35- SECRETARIA DE VIVIENDA Y DES. URBANO	3.080.875,49	0,00	170.575.816,17	0,00	0,00	0,00	173.656.691,66	4,46%
40- MINISTERIO DE SALUD	16.791.300,40	0,00	641.425.877,86	3.062.328,32	0,00	0,00	661.279.506,58	16,99%
45- MINISTERIO DE DESARROLLO SOCIAL	17.752.797,64	0,00	56.902.877,29	0,00	0,00	0,00	74.655.674,93	1,92%
50- MIN.DE EDUCACION, CIENCIA Y TECNOL.	4.905.484,11	0,00	988.876.488,37	0,00	0,00	0,00	993.781.972,48	25,54%
55- MIN.DE SERVICIOS PUBLICOS	36.852.541,77	0,00	1.285.482,89	51.453.562,50	0,00	0,00	89.591.587,16	2,30%
60- MINISTERIO DE PRODUCCION Y DESARROLLO	10.305.245,19	0,00	0,00	28.101.418,21	0,00	0,00	38.406.663,40	0,99%
65- SEC.DE ESTADO DEL AMB.Y DES.SUSTENTABLE	8.838.808,78	0,00	0,00	1.774.381,51	0,00	0,00	10.613.190,29	0,19%
80- TRIBUNAL DE CUENTAS	30.209.461,61	0,00	649.116,93	0,00	0,00	0,00	30.858.578,54	0,79%
85- SECRETARIA DE ESTADO DE MIINERIA	112.743,61	0,00	0,00	7.064.567,24	0,00	0,00	7.177.310,85	0,19%
90- SECRETARIA DE ESTADO DE SEGURIDAD	36.589,25	221.894.963,29	0,00	0,00	0,00	0,00	221.931.552,54	5,70%
TOTAL	1.387.371.696,89	221.894.963,29	2.038.905.880,25	243.227.790,97	0,00	0,00	3.891.400.331,40	100%
	35,65%	5,70%	52,40%	6,25%	0,00%	0,00%	100%	

**SECTOR PUBLICO PROVINCIAL NO FINANCIERO
ESTADO DE EJECUCION PRESUPUESTARIA DE GASTOS
COMPOSICION DEL GASTO POR JURISDICCION Y POR FINALIDAD
- AL 31/03/2016 -**

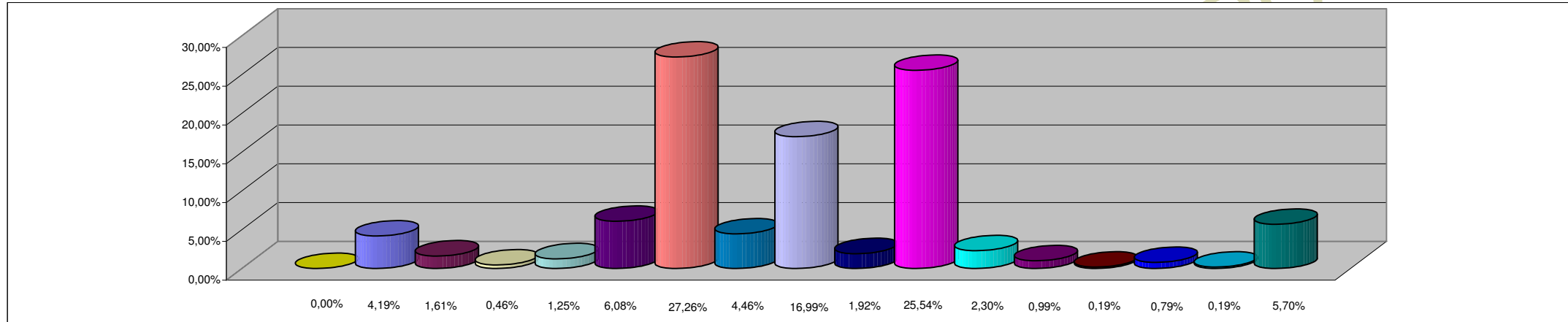

REFERENCIAS

JURISDICCION	PORCENTAJE
01 - PODER LEGISLATIVO	0,00%
02 - PODER JUDICIAL	4,19%
10 - GOBERNACION	1,61%
15- SECRETARIA GENERAL DE LA GOBERNACION	0,46%
20 - MINISTERIO DE GOBIERNO Y JUSTICIA	1,25%
25 - MINISTERIO DE OBRAS Y SERVICIOS PUBLICOS	6,08%
30 - MINISTERIO DE HACIENDA Y FINANZAS	27,26%
35 - SECRETARIA DE VIVIENDA Y DES. URBANO	4,46%
40 - MINISTERIO DE SALUD	16,99%
45 - MINISTERIO DE DESARROLLO SOCIAL	1,92%
50 - MIN.DE EDUCACION, CIENCIA Y TECNOL.	25,54%
55 - MIN.DE SERVICIOS PUBLICOS	2,30%
60 - MINISTERIO DE PRODUCCION Y DESARROLLO	0,99%
65 - SEC.DE ESTADO DEL AMB.Y DES.SUSTENTABLE	0,19%
80 - TRIBUNAL DE CUENTAS	0,79%
85 - SECRETARIA DE ESTADO DE MINERIA	0,19%
90 - SECRETARIA DE ESTADO DE SEGURIDAD	5,70%
TOTAL DEL PORCENTAJE	99,94%

**SECTOR PUBLICO PROVINCIAL NO FINANCIERO
ESTADO DE EJECUCION PRESUPUESTARIA DE GASTOS
COMPOSICION DEL GASTO POR FINALIDAD
- AL 31/03/2016 -**

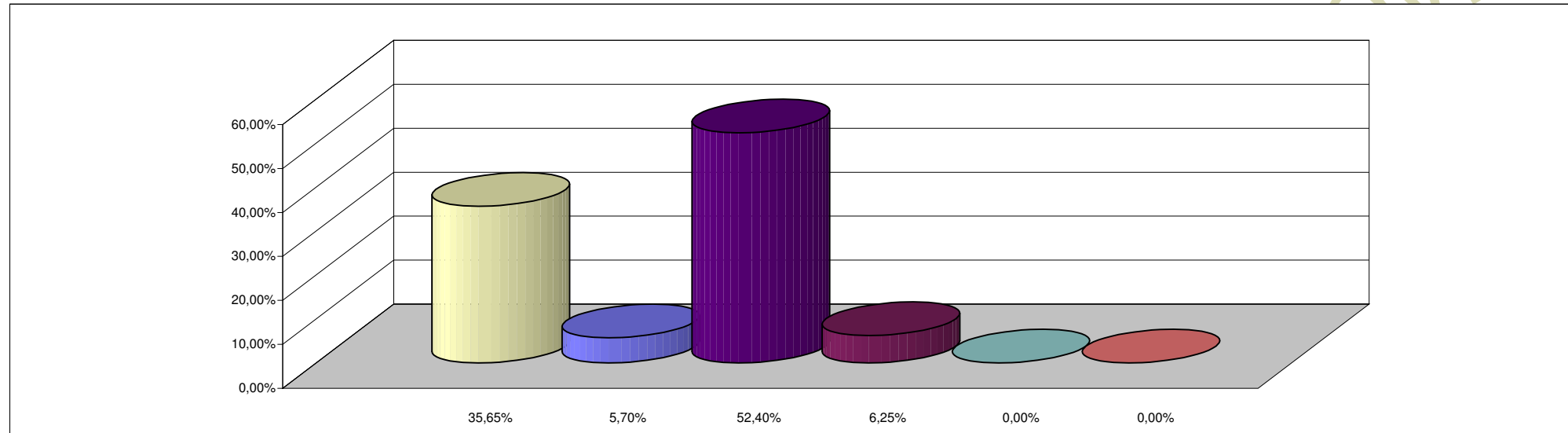

REFERENCIAS

FINALIDAD	PORCENTAJE
ADMINISTRACION GUBERNAMENTAL	35,65%
SERVICIOS DE SEGURIDAD	5,70%
SERVICIOS SOCIALES	52,40%
SERVICIOS ECONOMICOS	6,25%
DEUDA PUBLICA	0,00%
NO CLASIFICADO	0,00%
TOTAL DEL PORCENTAJE	100,00%