

**SECTOR PUBLICO PROVINCIAL NO FINANCIERO**  
**ESTADO DE EJECUCION PRESUPUESTARIA DE GASTOS**  
**COMPOSICION DEL GASTO POR JURISDICCION Y POR FINALIDAD**  
**- AL 31/03/2018 -**

<b>Jurisdicción</b>	<b>Finalidad</b>	<b>ADMINISTRACION GUBERNAMENTAL</b>	<b>SERVICIOS DE SEGURIDAD</b>	<b>SERVICIOS SOCIALES</b>	<b>SERVICIOS ECONOMICOS</b>	<b>DEUDA PUBLICA</b>	<b>NO CLASIFICADO</b>	<b>TOTAL</b>	<b>PARTICIPACION PORCENTUAL</b>
01	PODER LEGISLATIVO	0,00	0,00	0,00	0,00	0,00	0,00	<b>0,00</b>	<b>0,00%</b>
02	PODER JUDICIAL	270.499.895,95	0,00	0,00	0,00	0,00	0,00	<b>270.499.895,95</b>	<b>4,16%</b>
10	GOBERNACION	46.607.989,25	0,00	38.512.964,10	7.729.669,12	0,00	0,00	<b>92.850.622,47</b>	<b>1,43%</b>
15	SECRETARIA GENERAL DE LA GOBERNACION	23.302.104,25	0,00	5.136.527,58	0,00	0,00	0,00	<b>28.438.631,83</b>	<b>0,44%</b>
20	MINISTERIO DE GOBIERNO Y JUSTICIA	53.303.023,15	0,00	6.674.424,41	2.128.473,53	0,00	0,00	<b>62.105.921,09</b>	<b>0,95%</b>
25	MINISTERIO DE OBRAS Y SERVICIOS PUBLICOS	130.096.231,47	0,00	76.307.975,37	235.145.989,49	0,00	0,00	<b>441.550.196,33</b>	<b>6,79%</b>
30	MINISTERIO DE HACIENDA Y FINANZAS	1.671.970.206,23	0,00	198.325.441,89	3.598.488,19	0,00	0,00	<b>1.873.894.136,31</b>	<b>28,80%</b>
35	SECRETARIA DE VIVIENDA Y DES. URBANO	5.596.569,04	0,00	188.384.913,15	0,00	0,00	0,00	<b>193.981.482,19</b>	<b>2,98%</b>
40	MINISTERIO DE SALUD	23.603.932,45	0,00	1.024.436.958,09	3.433.541,05	0,00	0,00	<b>1.051.474.431,59</b>	<b>16,16%</b>
45	MINISTERIO DE DESARROLLO SOCIAL	33.712.813,80	0,00	71.838.385,86	0,00	0,00	0,00	<b>105.551.199,66</b>	<b>1,62%</b>
50	MIN.DE EDUCACION, CIENCIA Y TECNOL.	12.791.563,13	0,00	1.682.185.220,40	0,00	0,00	0,00	<b>1.694.976.783,53</b>	<b>26,05%</b>
55	MIN.DE SERVICIOS PUBLICOS	41.822.642,80	0,00	40.493.592,34	79.600.752,84	0,00	0,00	<b>161.916.987,98</b>	<b>2,49%</b>
60	MINISTERIO DE PRODUCCION Y DESARROLLO	18.375.747,01	0,00	0,00	37.441.776,64	0,00	0,00	<b>55.817.523,65</b>	<b>0,86%</b>
65	SEC.DE ESTADO DEL AMB.Y DES.SUSTENTABLE	17.132.435,40	0,00	0,00	9.794.349,68	0,00	0,00	<b>26.926.785,08</b>	<b>0,41%</b>
80	TRIBUNAL DE CUENTAS	48.510.697,35	0,00	818.994,99	0,00	0,00	0,00	<b>49.329.692,34</b>	<b>0,76%</b>
85	SECRETARIA DE ESTADO DE MINERIA	18.669.056,17	0,00	0,00	11.932.138,03	0,00	0,00	<b>30.601.194,20</b>	<b>0,47%</b>
90	SECRETARIA DE ESTADO DE SEGURIDAD	23.294,90	366.567.764,23	0,00	0,00	0,00	0,00	<b>366.591.059,13</b>	<b>5,63%</b>
<b>TOTAL</b>		<b>2.416.018.202,35</b>	<b>366.567.764,23</b>	<b>3.333.115.398,18</b>	<b>390.805.178,57</b>	<b>0,00</b>	<b>0,00</b>	<b>6.506.506.543,33</b>	<b>100%</b>
		<b>37,13%</b>	<b>5,63%</b>	<b>51,23%</b>	<b>6,01%</b>	<b>0,00%</b>	<b>0,00%</b>	<b>100%</b>	

**SECTOR PUBLICO PROVINCIAL NO FINANCIERO  
ESTADO DE EJECUCION PRESUPUESTARIA DE GASTOS  
COMPOSICION DEL GASTO POR JURISDICCION Y POR FINALIDAD  
- AL 31/03/2018 -**

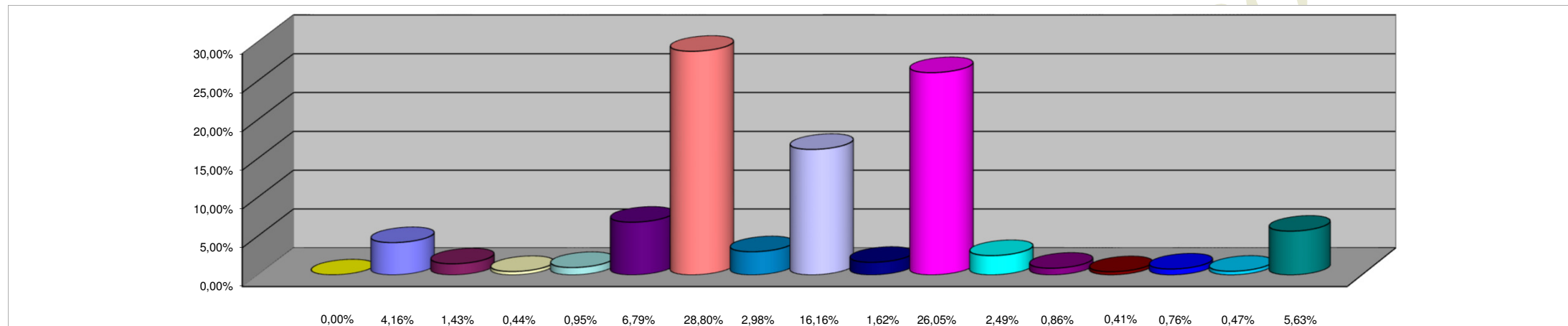

**REFERENCIAS**

<b>JURISDICCION</b>	<b>PORCENTAJE</b>
01 - PODER LEGISLATIVO	0,00%
02 - PODER JUDICIAL	4,16%
10 - GOBERNACION	1,43%
15- SECRETARIA GENERAL DE LA GOBERNACION	0,44%
20 - MINISTERIO DE GOBIERNO Y JUSTICIA	0,95%
25 - MINISTERIO DE OBRAS Y SERVICIOS PUBLICOS	6,79%
30 - MINISTERIO DE HACIENDA Y FINANZAS	28,80%
35 - SECRETARIA DE VIVIENDA Y DES. URBANO	2,98%
40 - MINISTERIO DE SALUD	16,16%
45 - MINISTERIO DE DESARROLLO SOCIAL	1,62%
50 - MIN.DE EDUCACION, CIENCIA Y TECNOL.	26,05%
55 - MIN.DE SERVICIOS PUBLICOS	2,49%
60 - MINISTERIO DE PRODUCCION Y DESARROLLO	0,86%
65 - SEC.DE ESTADO DEL AMB.Y DES.SUSTENTABLE	0,41%
80 - TRIBUNAL DE CUENTAS	0,76%
85 - SECRETARIA DE ESTADO DE MINERIA	0,47%
90 - SECRETARIA DE ESTADO DE SEGURIDAD	5,63%
<b>TOTAL DEL PORCENTAJE</b>	<b>100,00%</b>

**SECTOR PUBLICO PROVINCIAL NO FINANCIERO  
ESTADO DE EJECUCION PRESUPUESTARIA DE GASTOS  
COMPOSICION DEL GASTO POR FINALIDAD  
- AL 31/03/2018 -**

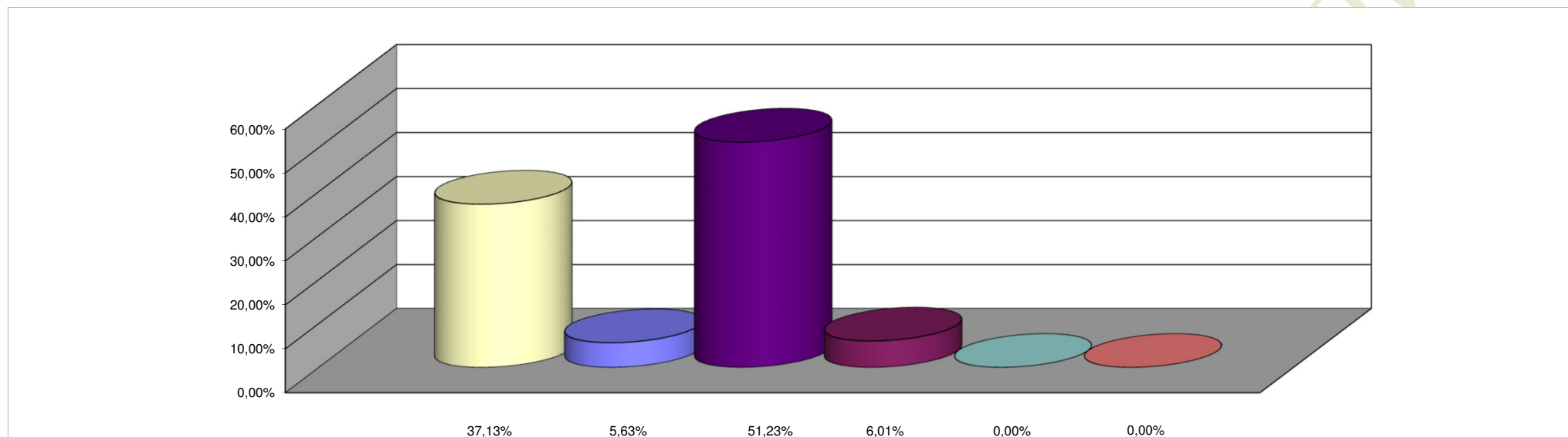

**REFERENCIAS**

<b>FINALIDAD</b>	<b>PORCENTAJE</b>
ADMINISTRACION GUBERNAMENTAL	37,13%
SERVICIOS DE SEGURIDAD	5,63%
SERVICIOS SOCIALES	51,23%
SERVICIOS ECONOMICOS	6,01%
DEUDA PUBLICA	0,00%
NO CLASIFICADO	0,00%
<b>TOTAL DEL PORCENTAJE</b>	<b>100,00%</b>