

SECTOR PUBLICO PROVINCIAL NO FINANCIERO
ESTADO DE EJECUCION PRESUPUESTARIA DE GASTOS
COMPOSICION DEL GASTO POR JURISDICCION Y POR FINALIDAD
- AL 30/04/2002 -

Jurisdicción	Finalidad	ADMINISTRACION GUBERNAMENTAL	SERVICIOS DE SEGURIDAD	SERVICIOS SOCIALES	SERVICIOS ECONOMICOS	DEUDA PUBLICA	NO CLASIFICADO	TOTAL	PARTICIPACION PORCENTUAL
02- PODER JUDICIAL		4.986.457,09	0,00	0,00	0,00	0,00	0,00	4.986.457,09	3,33%
10 - GOBERNACION		1.104.747,59	0,00	0,00	0,00	0,00	0,00	1.104.747,59	0,83%
15- MINISTERIO DE COORDINACION		446.215,42	0,00	23.791,92	0,00	0,00	0,00	470.007,34	0,33%
20 - MINISTERIO DE GOBIERNO Y JUSTICIA		1.137.812,97	10.824.405,95	951.559,29	0,00	0,00	0,00	12.913.778,21	8,98%
30 - MINISTERIO DE HACIENDA Y FINANZAS		26.133.172,33	69.348,80	12.640.115,25	6.373.015,69	850.341,77	0,00	46.065.993,84	32,51%
40 - MINISTERIO DE SALUD Y ACCION SOCIAL		1.336.886,53	0,00	30.462.419,17	220.061,73	0,00	0,00	32.019.367,43	21,79%
50 - MINISTERIO DE CULTURA Y EDUCACION		0,00	0,00	42.408.755,83	0,00	0,00	0,00	42.408.755,83	28,85%
60 - MINISTERIO DE PRODUCCION Y DESARROLLO		508.577,48	0,00	35.449,16	2.111.371,73	0,00	0,00	2.655.398,37	1,87%
70 - SECRETARIA DE ESTADO DEL AMBIENTE		172.513,25	0,00	153.553,92	828.370,89	0,00	0,00	1.154.438,06	0,85%
80 - TRIBUNAL DE CUENTAS		973.991,60	0,00	0,00	0,00	0,00	0,00	973.991,60	0,66%
TOTAL		36.800.374,26	10.893.754,75	86.675.644,54	9.532.820,04	850.341,77	0,00	144.752.935,36	100,00%
PARTICIPACION PORCENTUAL		26,52%	7,49%	58,66%	6,66%	0,67%	0,00%	100,00%	

**SECTOR PUBLICO PROVINCIAL NO FINANCIERO
ESTADO DE EJECUCION PRESUPUESTARIA DE GASTOS
COMPOSICION DEL GASTO POR JURISDICCION Y POR FINALIDAD
- AL 30/04/2002 -**

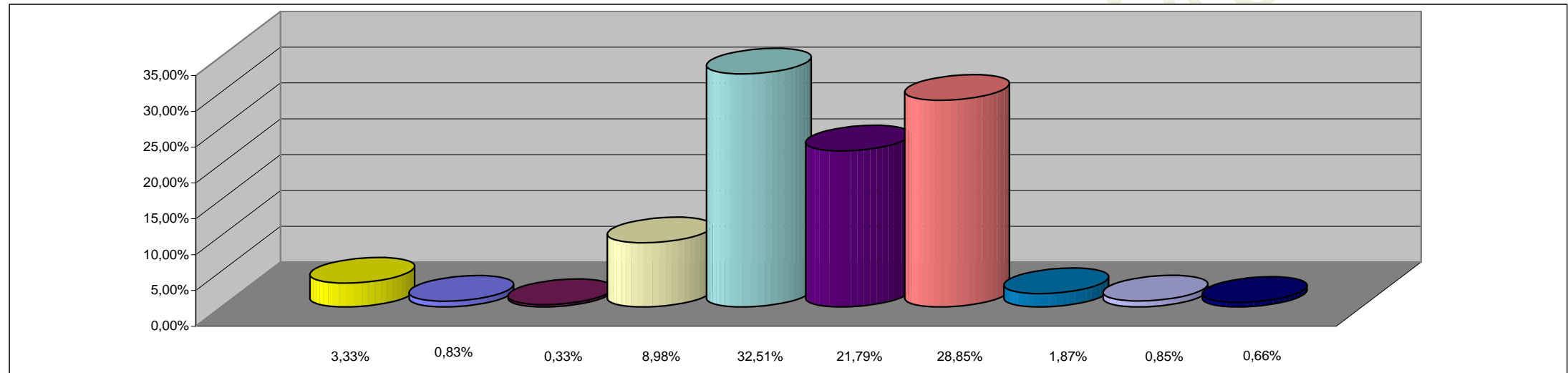

REFERENCIAS

JURISDICCION	PORCENTAJE
02 - PODER JUDICIAL	3,33%
10 -GOBERNACION	0,83%
15-MINISTERIO DE COORDINACION	0,33%
20 -MINISTERIO DE GOBIERNO Y JUSTICIA	8,98%
30 - MINISTERIO DE HACIENDA Y FINANZAS	32,51%
40 - MINISTERIO DE SALUD Y ACCION SOCIAL	21,79%
50 - MINISTERIO DE CULTURA Y EDUCACION	28,85%
60 - MINISTERIO DE PRODUCCION Y DESARROLLO	1,87%
70 - SECRETARIA DE ESTADO DEL AMBIENTE	0,85%
80 - TRIBUNAL DE CUENTAS	0,66%
TOTAL DEL PORCENTAJE	100,00%

**SECTOR PUBLICO PROVINCIAL NO FINANCIERO
ESTADO DE EJECUCION PRESUPUESTARIA DE GASTOS
COMPOSICION DEL GASTO POR FINALIDAD
- AL 30/04/2002 -**

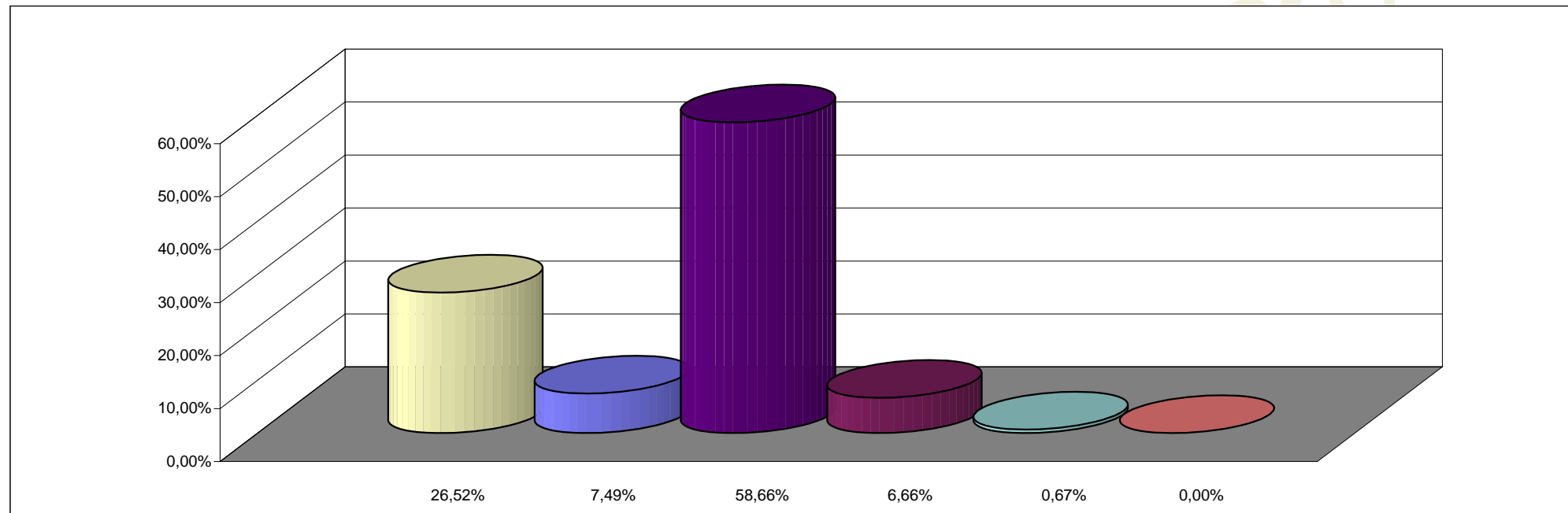

REFERENCIAS

FINALIDAD	PORCENTAJE
ADMINISTRACION GUBERNAMENTAL	26,52%
SERVICIOS DE SEGURIDAD	7,49%
SERVICIOS SOCIALES	58,66%
SERVICIOS ECONOMICOS	6,66%
DEUDA PUBLICA	0,67%
NO CLASIFICADO	0,00%
TOTAL DEL PORCENTAJE	100,00%