

SECTOR PUBLICO PROVINCIAL NO FINANCIERO
ESTADO DE EJECUCION PRESUPUESTARIA DE GASTOS
COMPOSICION DEL GASTO POR JURISDICCION Y POR FINALIDAD
- AL 30/04/2004 -

Jurisdicción	Finalidad	ADMINISTRACION GUBERNAMENTAL	SERVICIOS DE SEGURIDAD	SERVICIOS SOCIALES	SERVICIOS ECONOMICOS	DEUDA PUBLICA	NO CLASIFICADO	TOTAL	PARTICIPACION PORCENTUAL
02 - PODER JUDICIAL		6.038.097,26	0,00	0,00	0,00	0,00	0,00	6.038.097,26	3,31%
10 - GOBERNACION		1.823.641,52	0,00	362.818,13	260.605,94	0,00	0,00	2.447.065,59	1,34%
15- SECRETARIA GENERAL DE LA GOBERNACION		1.248.576,98	0,00	158.193,78	0,00	0,00	0,00	1.406.770,76	0,77%
20 - MINISTERIO DE GOBIERNO Y JUSTICIA		1.455.477,03	12.029.473,62	820.835,06	119.287,79	0,00	0,00	14.425.073,50	7,91%
25 - MINISTERIO DE OBRAS Y SERVICIOS PUBLICOS		2.455.116,80	0,00	142.551,07	7.966.861,72	21.590,68	0,00	10.586.120,27	5,81%
30 - MINISTERIO DE HACIENDA Y FINANZAS		30.894.833,83	0,00	11.073.812,04	658.366,66	2.805.774,44	0,00	45.432.786,97	24,92%
35 - SECRETARIA DE VIVIENDA Y DES. URBANO		9.347,70	0,00	3.875.953,87	0,00	0,00	0,00	3.885.301,57	2,13%
40 - MINISTERIO DE SALUD		806.051,26	0,00	32.391.537,24	205.149,11	0,00	0,00	33.402.737,61	18,32%
45 - SECRETARIA DE DESARROLLO SOCIAL		1.576.311,60	0,00	7.019.440,89	0,00	0,00	0,00	8.595.752,49	4,71%
50 - MIN.DE EDUCACION, CULTURA, CIENCIA Y TECNOL.		0,00	0,00	49.165.563,67	0,00	0,00	0,00	49.165.563,67	26,96%
60 - MINISTERIO DE PRODUCCION Y DESARROLLO		485.704,04	0,00	41.660,35	1.485.563,22	0,00	0,00	2.012.927,61	1,10%
70 - SECRETARIA DEL AGUA Y DEL AMBIENTE		370.282,11	0,00	1.664.929,68	1.877.791,19	0,00	0,00	3.913.002,98	2,15%
80 - TRIBUNAL DE CUENTAS		995.900,15	0,00	23.877,86	0,00	0,00	0,00	1.019.778,01	0,56%
85 - SECRETARIA DE ESTADO DE MIINERIA		0,00	0,00	0,00	20.427,00	0,00	0,00	20.427,00	0,01%
TOTAL		48.159.340,28	12.029.473,62	106.741.173,64	12.594.052,63	2.827.365,12	0,00	182.351.405,29	100,00%
PARTICIPACION PORCENTUAL		26,41%	6,60%	58,53%	6,91%	1,55%	0,00%	100,00%	

**SECTOR PUBLICO PROVINCIAL NO FINANCIERO
ESTADO DE EJECUCION PRESUPUESTARIA DE GASTOS
COMPOSICION DEL GASTO POR JURISDICCION Y POR FINALIDAD
- AL 30/04/2004 -**

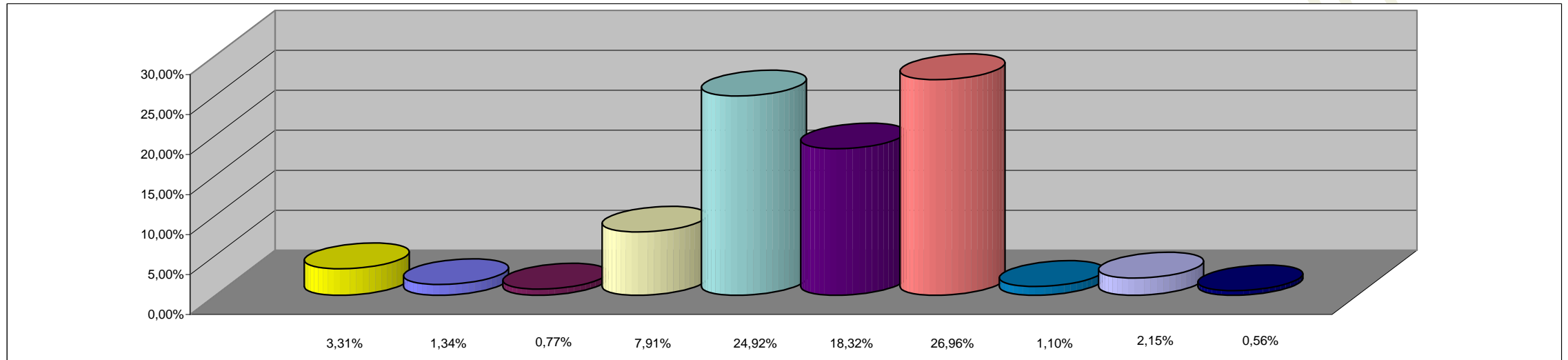

REFERENCIAS

JURISDICCION	PORCENTAJE
02 - PODER JUDICIAL	3,31%
10 - GOBERNACION	1,34%
15- SECRETARIA GENERAL DE LA GOBERNACION	0,77%
20 - MINISTERIO DE GOBIERNO Y JUSTICIA	7,91%
25 - MINISTERIO DE OBRAS Y SERVICIOS PUBLICOS	5,81%
30 - MINISTERIO DE HACIENDA Y FINANZAS	24,92%
35 - SECRETARIA DE VIVIENDA Y DES. URBANO	2,13%
40 - MINISTERIO DE SALUD	18,32%
45 - SECRETARIA DE DESARROLLO SOCIAL	4,71%
50 - MIN.DE EDUCACION, CULTURA, CIENCIA Y TECNOL.	26,96%
60 - MINISTERIO DE PRODUCCION Y DESARROLLO	1,10%
70 - SECRETARIA DEL AGUA Y DEL AMBIENTE	2,15%
80 - TRIBUNAL DE CUENTAS	0,56%
85 - SECRETARIA DE ESTADO DE MIINERIA	0,01%
TOTAL DEL PORCENTAJE	100,00%

**SECTOR PUBLICO PROVINCIAL NO FINANCIERO
ESTADO DE EJECUCION PRESUPUESTARIA DE GASTOS
COMPOSICION DEL GASTO POR FINALIDAD
- AL 30/04/2004 -**

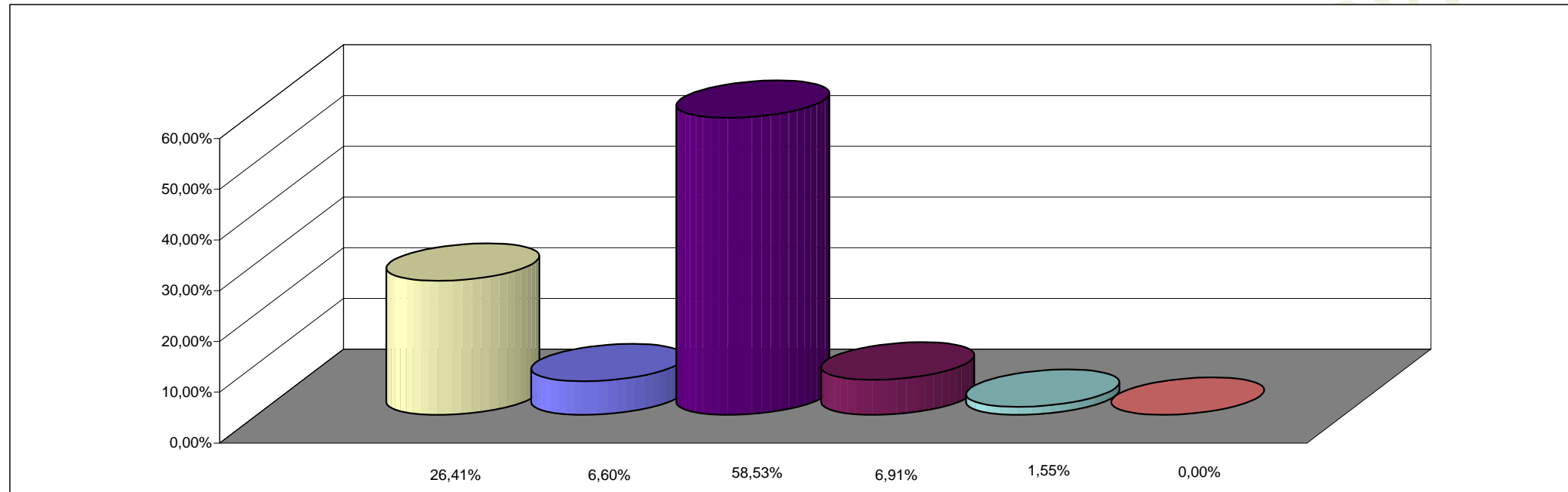

REFERENCIAS

FINALIDAD	PORCENTAJE
ADMINISTRACION GUBERNAMENTAL	26,41%
SERVICIOS DE SEGURIDAD	6,60%
SERVICIOS SOCIALES	58,53%
SERVICIOS ECONOMICOS	6,91%
DEUDA PUBLICA	1,55%
NO CLASIFICADO	0,00%
TOTAL DEL PORCENTAJE	100,00%