

SECTOR PUBLICO PROVINCIAL NO FINANCIERO
ESTADO DE EJECUCION PRESUPUESTARIA DE GASTOS
COMPOSICION DEL GASTO POR JURISDICCION Y POR FINALIDAD
- AL 30/04/2005 -

Jurisdicción	Finalidad	ADMINISTRACION GUBERNAMENTAL	SERVICIOS DE SEGURIDAD	SERVICIOS SOCIALES	SERVICIOS ECONOMICOS	DEUDA PUBLICA	NO CLASIFICADO	TOTAL	PARTICIPACION PORCENTUAL
02 - PODER JUDICIAL		7.530.388,94	0,00	0,00	0,00	0,00	0,00	7.530.388,94	2,87%
10 - GOBERNACION		3.273.165,73	0,00	703.839,47	499.500,91	0,00	0,00	4.476.506,11	1,71%
15- SECRETARIA GENERAL DE LA GOBERNACION		1.225.634,10	0,00	227.857,64	0,00	0,00	0,00	1.453.491,74	0,55%
20 - MINISTERIO DE GOBIERNO Y JUSTICIA		17.801.991,29	14.516.295,70	949.241,55	180.086,63	0,00	0,00	33.447.615,17	12,75%
25 - MINISTERIO DE OBRAS Y SERVICIOS PUBLICOS		2.913.926,74	1.547.493,29	3.504.857,46	14.428.465,26	0,00	0,00	22.394.742,75	8,53%
30 - MINISTERIO DE HACIENDA Y FINANZAS		28.773.136,41	0,00	16.523.343,93	423.400,87	3.030.861,55	0,00	48.750.742,76	18,58%
35 - SECRETARIA DE VIVIENDA Y DES. URBANO		13.510,11	0,00	22.404.664,83	0,00	0,00	0,00	22.418.174,94	8,54%
40 - MINISTERIO DE SALUD		962.838,22	0,00	39.510.666,73	262.111,83	0,00	0,00	40.735.616,78	15,52%
45 - SECRETARIA DE DESARROLLO SOCIAL		2.855.256,94	0,00	2.055.597,87	0,00	0,00	0,00	4.910.854,81	1,87%
50 - MIN.DE EDUCACION, CULTURA, CIENCIA Y TECNOL.		1.257,50	0,00	64.595.432,87	0,00	0,00	0,00	64.596.690,37	24,62%
60 - MINISTERIO DE PRODUCCION Y DESARROLLO		1.088.851,04	0,00	68.488,11	1.392.774,74	0,00	0,00	2.550.113,89	0,97%
70 - SECRETARIA DEL AGUA Y DEL AMBIENTE		501.454,70	0,00	4.356.791,69	2.626.841,73	0,00	0,00	7.485.088,12	2,85%
80 - TRIBUNAL DE CUENTAS		1.209.285,02	0,00	43.169,92	0,00	0,00	0,00	1.252.454,94	0,48%
85 - SECRETARIA DE ESTADO DE MIINERIA		0,00	0,00	0,00	425.038,93	0,00	0,00	425.038,93	0,16%
TOTAL		68.150.696,74	16.063.788,99	154.943.952,07	20.238.220,90	3.030.861,55	0,00	262.427.520,25	100,00%
PARTICIPACION PORCENTUAL		25,97%	6,12%	59,04%	7,71%	1,16%	0,00%	100,00%	

**SECTOR PUBLICO PROVINCIAL NO FINANCIERO
ESTADO DE EJECUCION PRESUPUESTARIA DE GASTOS
COMPOSICION DEL GASTO POR JURISDICCION Y POR FINALIDAD
- AL 30/04/2005 -**

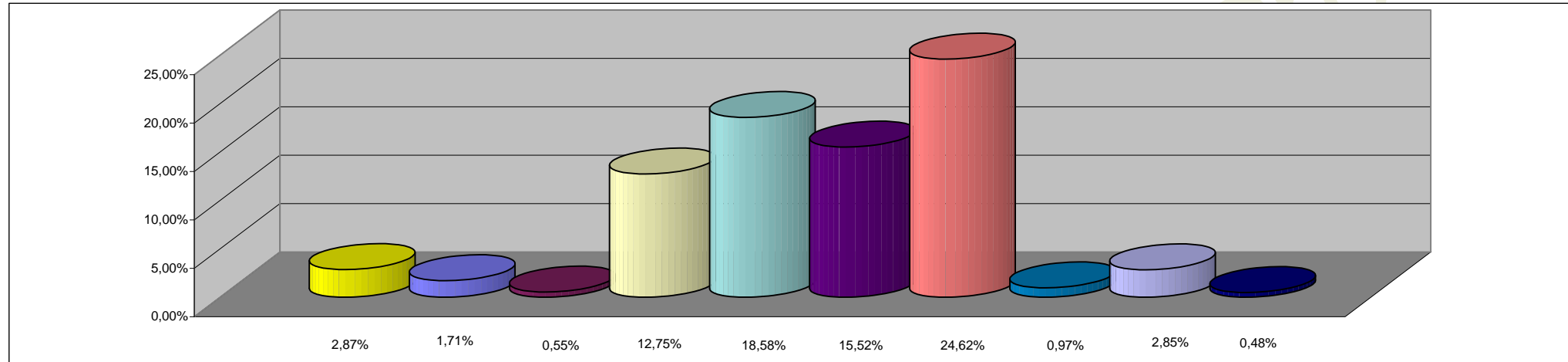

REFERENCIAS

JURISDICCION	PORCENTAJE
02 - PODER JUDICIAL	2,87%
10 - GOBERNACION	1,71%
15- SECRETARIA GENERAL DE LA GOBERNACION	0,55%
20 - MINISTERIO DE GOBIERNO Y JUSTICIA	12,75%
25 - MINISTERIO DE OBRAS Y SERVICIOS PUBLICOS	8,53%
30 - MINISTERIO DE HACIENDA Y FINANZAS	18,58%
35 - SECRETARIA DE VIVIENDA Y DES. URBANO	8,54%
40 - MINISTERIO DE SALUD	15,52%
45 - SECRETARIA DE DESARROLLO SOCIAL	1,87%
50 - MIN.DE EDUCACION, CULTURA, CIENCIA Y TECNOL.	24,62%
60 - MINISTERIO DE PRODUCCION Y DESARROLLO	0,97%
70 - SECRETARIA DEL AGUA Y DEL AMBIENTE	2,85%
80 - TRIBUNAL DE CUENTAS	0,48%
85 - SECRETARIA DE ESTADO DE MIINERIA	0,16%
TOTAL DEL PORCENTAJE	100,00%

**SECTOR PUBLICO PROVINCIAL NO FINANCIERO
ESTADO DE EJECUCION PRESUPUESTARIA DE GASTOS
COMPOSICION DEL GASTO POR FINALIDAD
- AL 30/04/2005 -**

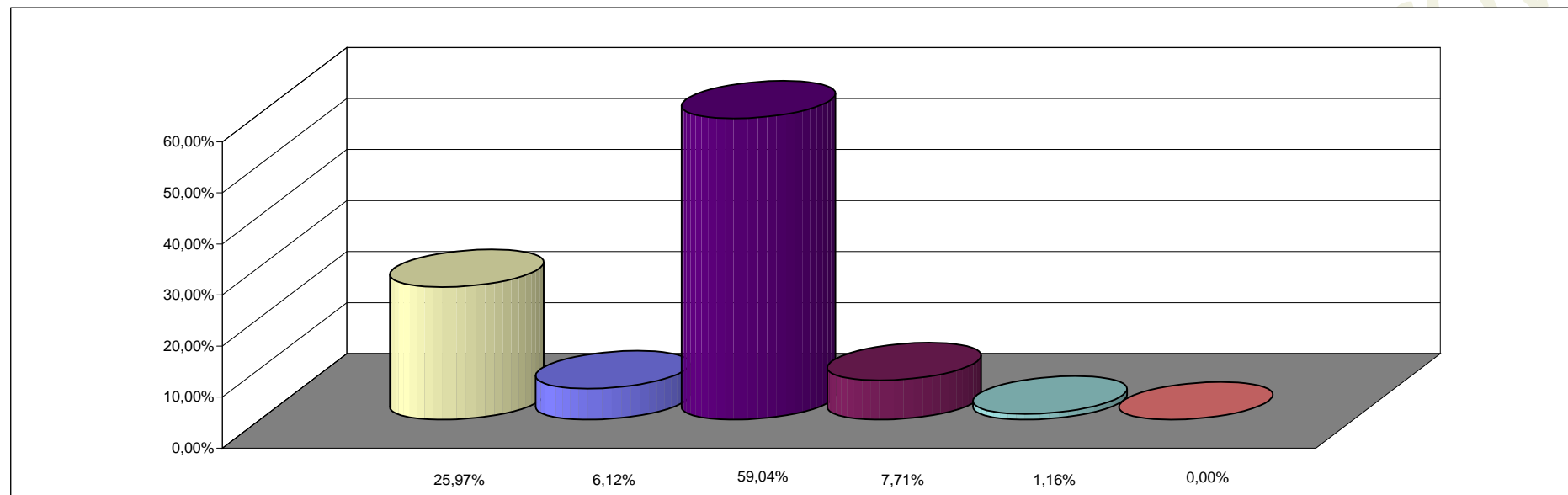

REFERENCIAS

FINALIDAD	PORCENTAJE
ADMINISTRACION GUBERNAMENTAL	25,97%
SERVICIOS DE SEGURIDAD	6,12%
SERVICIOS SOCIALES	59,04%
SERVICIOS ECONOMICOS	7,71%
DEUDA PUBLICA	1,16%
NO CLASIFICADO	0,00%
TOTAL DEL PORCENTAJE	100,00%