

**SECTOR PUBLICO PROVINCIAL NO FINANCIERO**  
**ESTADO DE EJECUCION PRESUPUESTARIA DE GASTOS**  
**COMPOSICION DEL GASTO POR JURISDICCION Y POR FINALIDAD**  
**- AL 30/04/2007 -**

<b>Jurisdicción</b>	<b>Finalidad</b>	<b>ADMINISTRACION GUBERNAMENTAL</b>	<b>SERVICIOS DE SEGURIDAD</b>	<b>SERVICIOS SOCIALES</b>	<b>SERVICIOS ECONOMICOS</b>	<b>DEUDA PUBLICA</b>	<b>NO CLASIFICADO</b>	<b>TOTAL</b>	<b>PARTICIPACION PORCENTUAL</b>
02 - PODER JUDICIAL		16,927,922.64	0.00	0.00	0.00	0.00	0.00	<b>16,927,922.64</b>	<b>2.89%</b>
10 - GOBERNACION		4,879,036.11	0.00	1,921,207.79	820,183.45	0.00	0.00	<b>7,620,427.35</b>	<b>1.30%</b>
15- SECRETARIA GENERAL DE LA GOBERNACION		2,516,782.89	0.00	461,273.37	0.00	0.00	0.00	<b>2,978,056.26</b>	<b>0.51%</b>
20 - MINISTERIO DE GOBIERNO Y JUSTICIA		25,606,066.83	33,987,194.32	5,311,523.82	432,732.74	0.00	0.00	<b>65,337,517.71</b>	<b>11.15%</b>
25 - MINISTERIO DE OBRAS Y SERVICIOS PUBLICOS		9,855,940.26	480,543.52	10,059,457.56	41,000,290.75	0.00	0.00	<b>61,396,232.09</b>	<b>10.48%</b>
30 - MINISTERIO DE HACIENDA Y FINANZAS		111,576,671.78	0.00	23,184,427.04	636,805.02	4,116,972.93	0.00	<b>139,514,876.77</b>	<b>23.81%</b>
35 - SECRETARIA DE VIVIENDA Y DES. URBANO		6,670.20	0.00	26,943,558.48	0.00	0.00	0.00	<b>26,950,228.68</b>	<b>4.60%</b>
40 - MINISTERIO DE SALUD		2,851,609.10	0.00	78,805,052.39	686,464.38	0.00	0.00	<b>82,343,125.87</b>	<b>14.05%</b>
45 - SECRETARIA DE DESARROLLO SOCIAL		6,657,304.90	0.00	13,614,876.45	0.00	0.00	0.00	<b>20,272,181.35</b>	<b>3.46%</b>
50 - MIN.DE EDUCACION, CULTURA, CIENCIA Y TECNOL.		284,241.20	0.00	125,188,936.61	0.00	0.00	0.00	<b>125,473,177.81</b>	<b>21.42%</b>
60 - MINISTERIO DE PRODUCCION Y DESARROLLO		5,125,512.94	0.00	0.00	3,821,568.10	0.00	0.00	<b>8,947,081.04</b>	<b>1.53%</b>
70 - SECRETARIA DEL AGUA Y DEL AMBIENTE		1,054,732.26	0.00	3,241,674.68	9,817,063.65	0.00	0.00	<b>14,113,470.59</b>	<b>2.41%</b>
80 - TRIBUNAL DE CUENTAS		2,439,653.16	0.00	122,366.31	0.00	0.00	0.00	<b>2,562,019.47</b>	<b>0.44%</b>
85 - SECRETARIA DE ESTADO DE MIINERIA		0.00	0.00	0.00	11,436,595.60	0.00	0.00	<b>11,436,595.60</b>	<b>1.95%</b>
<b>TOTAL</b>		<b>189,782,144.27</b>	<b>34,467,737.84</b>	<b>288,854,354.50</b>	<b>68,651,703.69</b>	<b>4,116,972.93</b>	<b>0.00</b>	<b>585,872,913.23</b>	<b>100.00%</b>
<b>PARTICIPACION PORCENTUAL</b>		<b>32.39%</b>	<b>5.88%</b>	<b>49.31%</b>	<b>11.72%</b>	<b>0.70%</b>	<b>0.00%</b>	<b>100.00%</b>	

**SECTOR PUBLICO PROVINCIAL NO FINANCIERO  
ESTADO DE EJECUCION PRESUPUESTARIA DE GASTOS  
COMPOSICION DEL GASTO POR JURISDICCION Y POR FINALIDAD  
- AL 30/04/2007 -**

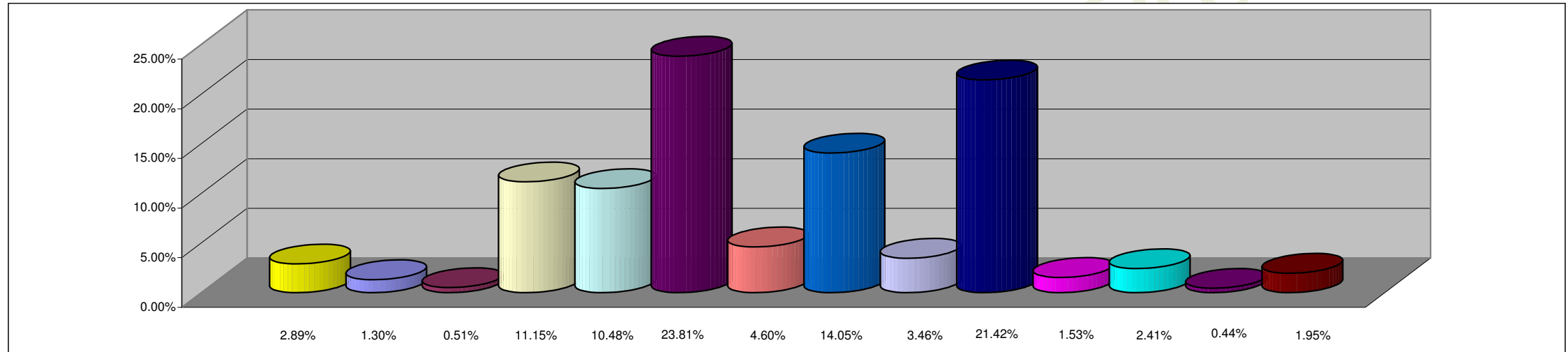

**REFERENCIAS**

<b>JURISDICCION</b>	<b>PORCENTAJE</b>
02 - PODER JUDICIAL	2.89%
10 - GOBERNACION	1.30%
15- SECRETARIA GENERAL DE LA GOBERNACION	0.51%
20 - MINISTERIO DE GOBIERNO Y JUSTICIA	11.15%
25 - MINISTERIO DE OBRAS Y SERVICIOS PUBLICOS	10.48%
30 - MINISTERIO DE HACIENDA Y FINANZAS	23.81%
35 - SECRETARIA DE VIVIENDA Y DES. URBANO	4.60%
40 - MINISTERIO DE SALUD	14.05%
45 - SECRETARIA DE DESARROLLO SOCIAL	3.46%
50 - MIN.DE EDUCACION, CULTURA, CIENCIA Y TECNOL.	21.42%
60 - MINISTERIO DE PRODUCCION Y DESARROLLO	1.53%
70 - SECRETARIA DEL AGUA Y DEL AMBIENTE	2.41%
80 - TRIBUNAL DE CUENTAS	0.44%
85 - SECRETARIA DE ESTADO DE MIINERIA	1.95%
<b>TOTAL DEL PORCENTAJE</b>	<b>100.00%</b>

**SECTOR PUBLICO PROVINCIAL NO FINANCIERO  
ESTADO DE EJECUCION PRESUPUESTARIA DE GASTOS  
COMPOSICION DEL GASTO POR FINALIDAD  
- AL 30/04/2007 -**

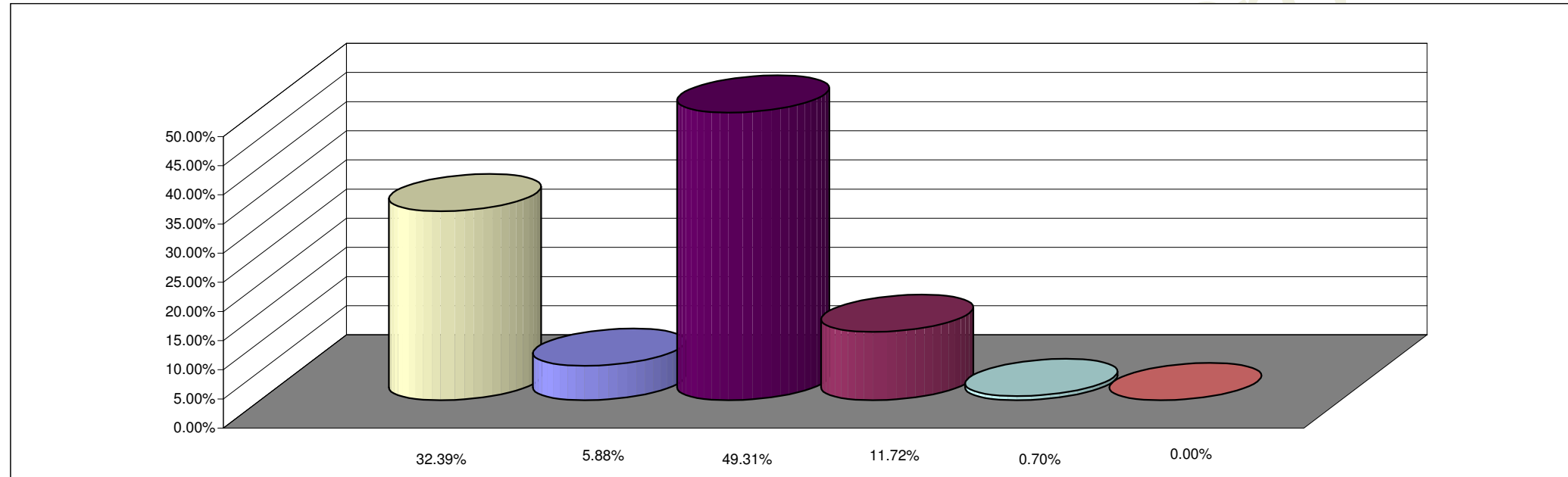

**REFERENCIAS**

<b>FINALIDAD</b>	<b>PORCENTAJE</b>
ADMINISTRACION GUBERNAMENTAL	32.39%
SERVICIOS DE SEGURIDAD	5.88%
SERVICIOS SOCIALES	49.31%
SERVICIOS ECONOMICOS	11.72%
DEUDA PUBLICA	0.70%
NO CLASIFICADO	0.00%
<b>TOTAL DEL PORCENTAJE</b>	<b>100.00%</b>