

SECTOR PUBLICO PROVINCIAL NO FINANCIERO
ESTADO DE EJECUCION PRESUPUESTARIA DE GASTOS
COMPOSICION DEL GASTO POR JURISDICCION Y POR INCISO
- AL 30/04/2009 -

<i>Inciso</i>	1	2	3	4	5	6	7	TOTAL	PARTICIPACION PORCENTUAL (%)
<i>Jurisdicción</i>	GASTOS EN PERSONAL	BIENES DE CONSUMO	SERVICIOS NO PERSONALES	BIENES DE USO	TRANSFERENCIAS	ACTIVOS FINANCIEROS	SERV. DE LA D. Y DISM.O.PAS.		
01 - PODER LEGISLATIVO	0,00	0,00	0,00	0,00	0,00	0,00	0,00	0,00	0,00%
02 - PODER JUDICIAL	28.656.017,22	547.602,84	1.505.155,20	309.537,66	34.564,00	0,00	0,00	31.052.876,92	3,33%
10 - GOBERNACION	8.091.299,96	478.501,30	3.760.301,04	133.077,59	898.278,97	396.000,00	0,00	13.757.458,86	1,47%
15 - SECRETARIA GENERAL DE LA GOBERNACION	3.830.988,33	1.849,17	312.141,32	8.490,00	1.491.391,97	0,00	0,00	5.644.860,79	0,60%
20 - MINISTERIO DE GOBIERNO Y JUSTICIA	56.681.494,78	980.814,60	1.860.196,89	1.297.037,38	17.182.667,74	0,00	0,00	78.002.211,39	8,36%
25 - MINISTERIO DE OBRAS Y SERV. PUBLICOS	37.625.059,64	6.161.228,97	7.857.112,18	21.783.424,48	7.513.496,51	0,00	0,00	80.940.321,78	8,67%
30 - MINISTERIO DE HACIENDA Y FINANZAS	14.665.927,40	134.049,57	28.353.484,53	102.144,53	171.625.711,78	6.919.946,97	5.872.138,07	227.673.402,85	24,40%
35 - SECRETARIA DE VIVIENDA Y DES. URBANO	3.911.233,53	260.679,73	811.850,47	24.300.055,33	4.506.976,29	376.421,16	0,00	34.167.216,51	3,66%
40 - MINISTERIO DE SALUD	84.467.908,10	19.993.298,65	41.701.540,38	232.918,22	705.238,56	0,00	0,00	147.100.903,91	15,77%
45 - MINISTERIO DE DESARROLLO SOCIAL	8.391.527,45	56.089,68	159.654,09	0,00	15.518.450,64	0,00	0,00	24.125.721,86	2,59%
50 - MIN. DE EDUCACION, CIENCIA Y TEC.	209.506.607,55	93.441,82	1.796.334,65	7.371.229,76	18.685.757,63	0,00	0,00	237.453.371,41	25,45%
60 - MINISTERIO DE PROD. Y DESARROLLO	6.299.915,21	183.830,85	403.457,10	64.903,55	1.863.383,37	885.969,34	0,00	9.701.459,42	1,04%
70 - SECRETARIA DE AGUA Y DEL AMBIENTE	22.157.482,34	482.388,68	1.192.581,68	7.796.770,66	6.000,00	0,00	0,00	31.635.223,36	3,39%
80 - TRIBUNAL DE CUENTAS	4.187.748,65	47.248,68	113.901,30	11.396,64	169.577,76	0,00	0,00	4.529.873,03	0,49%
85 - SECRETARIA DE ESTADO DE MINERIA	900.627,98	30.012,43	374.793,06	0,00	5.943.936,20	0,00	0,00	7.249.369,67	0,78%
TOTAL	489.373.838,14	29.451.036,97	90.202.503,89	63.410.985,80	246.145.431,42	8.578.337,47	5.872.138,07	933.034.271,76	100,00%
PARTICIPACION PORCENTUAL (%)	52,45%	3,16%	9,67%	6,79%	26,38%	0,92%	0,63%	100,00%	

**SECTOR PUBLICO PROVINCIAL NO FINANCIERO
COMPOSICION DEL GASTO POR JURISDICCION
- AL 30/04/2009 -**

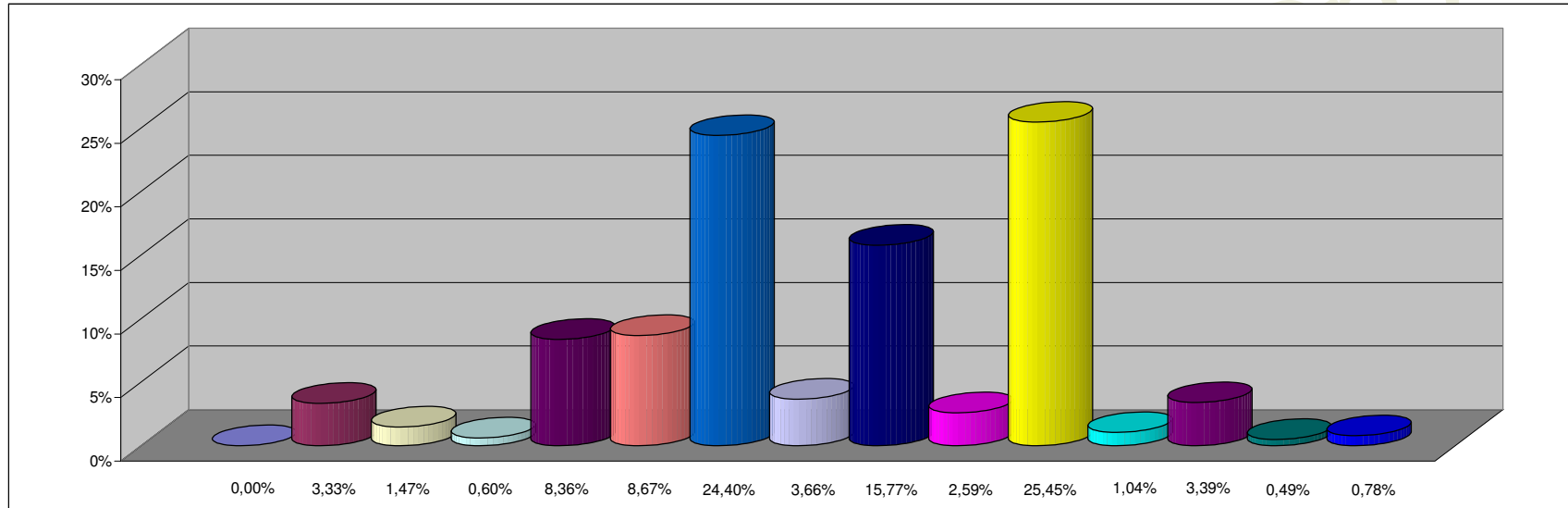

REFERENCIAS

JURISDICCION	PARTICIPACION PORCENTUAL %
01 -PODER LEGISLATIVO	0,00%
02 -PODER JUDICIAL	3,33%
10 -GOBERNACION	1,47%
15 -SECRETARIA GENERAL DE LA GOBERNACION	0,60%
20 -MINISTERIO DE GOBIERNO Y JUSTICIA	8,36%
25 -MINISTERIO DE OBRAS Y SERV. PUBLICOS	8,67%
30 -MINISTERIO DE HACIENDA Y FINANZAS	24,40%
35 - SECRETARIA DE VIVIENDA Y DES. URBANO	3,66%
40 -MINISTERIO DE SALUD	15,77%
45 -MINISTERIO DE DESARROLLO SOCIAL	2,59%
50 -MIN. DE EDUCACION, CIENCIA Y TEC.	25,45%
60 -MINISTERIO DE PROD. Y DESARROLLO	1,04%
70 -SECRETARIA DE AGUA Y DEL AMBIENTE	3,39%
80 -TRIBUNAL DE CUENTAS	0,49%
85 -SECRETARIA DE ESTADO DE MINERIA	0,78%
TOTAL	100,00%

**SECTOR PUBLICO PROVINCIAL NO FINANCIERO
COMPOSICION DEL GASTO POR INCISO
- AL 30/04/2009 -**

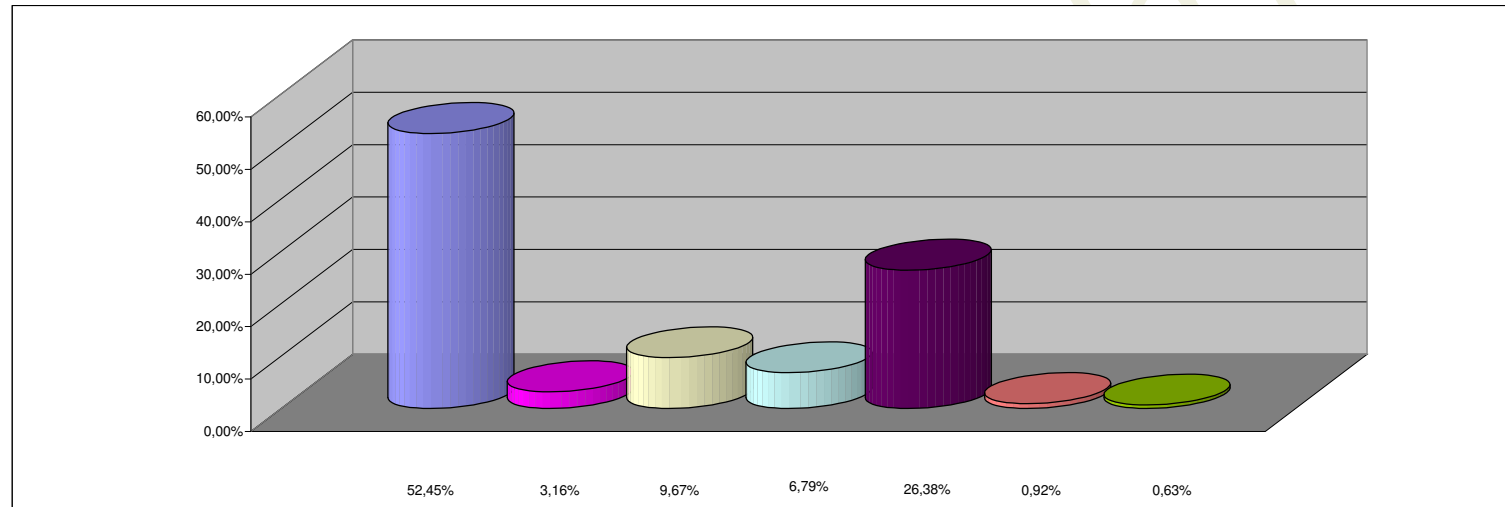

REFERENCIAS

INCISO	PARTICIPACION PORCENTUAL %
1 - GASTOS EN PERSONAL	52,45%
2 - BIENES DE CONSUMO	3,16%
3 - SERVICIOS NO PERSONALES	9,67%
4 - BIENES DE USO	6,79%
5 - TRANSFERENCIAS	26,38%
6 - ACTIVOS FINANCIEROS	0,92%
7 - SERV. DE LA DEUDA Y DISM. OTROS PASIVOS	0,63%
TOTAL	100,00%