

SECTOR PUBLICO PROVINCIAL NO FINANCIERO
ESTADO DE EJECUCION PRESUPUESTARIA DE GASTOS
COMPOSICION DEL GASTO POR JURISDICCION Y POR INCISO
- AL 30/04/2010 -

<i>Inciso</i>	1	2	3	4	5	6	7	TOTAL	PARTICIPACION PORCENTUAL (%)
<i>Jurisdicción</i>	GASTOS EN PERSONAL	BIENES DE CONSUMO	SERVICIOS NO PERSONALES	BIENES DE USO	TRANSFERENCIAS	ACTIVOS FINANCIEROS	SERV. DE LA D. Y DISM.O.PAS.		(%)
02 - PODER JUDICIAL	33.442.991,08	573.967,78	1.598.477,07	211.019,23	67.200,00	0,00	0,00	35.893.655,16	3,47%
10 - GOBERNACION	8.624.992,22	410.654,03	1.928.635,81	10.447,71	829.726,83	70.000,00	0,00	11.874.456,60	1,15%
15 - SECRETARIA GENERAL DE LA GOBERNACION	4.211.297,48	4.417,75	171.260,47	0,00	1.495.996,01	0,00	0,00	5.882.971,71	0,57%
20 - MINISTERIO DE GOBIERNO Y JUSTICIA	61.816.351,85	1.209.298,87	732.940,46	41.465,27	6.231.365,24	0,00	0,00	70.031.421,69	6,77%
25 - MINISTERIO DE OBRAS Y SERV. PUBLICOS	40.253.658,27	4.028.017,12	3.724.783,16	22.617.237,83	16.155.815,33	0,00	0,00	86.779.511,71	8,40%
30 - MINISTERIO DE HACIENDA Y FINANZAS	16.693.280,45	155.864,52	27.681.903,49	21.829,54	211.474.954,52	10.705.951,49	0,00	266.733.784,01	25,80%
35 - SECRETARIA DE VIVIENDA Y DES. URBANO	4.317.920,79	181.545,62	987.244,32	20.449.901,84	4.914.585,31	23.655,54	0,00	30.874.853,42	2,99%
40 - MINISTERIO DE SALUD	97.007.493,88	23.873.856,80	51.805.920,45	123.769,51	1.360.641,95	0,00	0,00	174.171.682,59	16,85%
45 - MINISTERIO DE DESARROLLO SOCIAL	8.961.964,68	274.087,78	394.306,70	0,00	19.344.006,02	0,00	0,00	28.974.365,18	2,80%
50 - MIN. DE EDUCACION, CIENCIA Y TEC.	234.357.266,54	58.104,98	2.673.526,18	119.108,04	19.434.910,16	0,00	0,00	256.642.915,90	24,83%
60 - MINISTERIO DE PROD. Y DESARROLLO	7.011.503,37	190.157,20	512.006,02	1.182.089,57	1.204.662,30	198.330,00	0,00	10.298.748,46	1,00%
70 - SECRETARIA DE AGUA Y DEL AMBIENTE	23.457.947,40	1.194.519,39	1.680.503,49	5.372.730,94	0,00	0,00	0,00	31.705.701,22	3,07%
80 - TRIBUNAL DE CUENTAS	4.896.760,49	63.721,75	178.412,61	14.275,00	184.447,60	0,00	0,00	5.337.617,45	0,52%
85 - SECRETARIA DE ESTADO DE MINERIA	924.406,06	53.570,14	340.865,71	16.830,00	16.786.249,50	300.000,00	0,00	18.421.921,41	1,78%
TOTAL	545.977.834,56	32.271.783,73	94.410.785,94	50.180.704,48	299.484.560,77	11.297.937,03	0,00	1.033.623.606,51	100,00%
PARTICIPACION PORCENTUAL (%)	52,82%	3,12%	9,13%	4,86%	28,98%	1,09%	0,00%	100,00%	

**SECTOR PUBLICO PROVINCIAL NO FINANCIERO
COMPOSICION DEL GASTO POR JURISDICCION
- AL 30/04/2010 -**

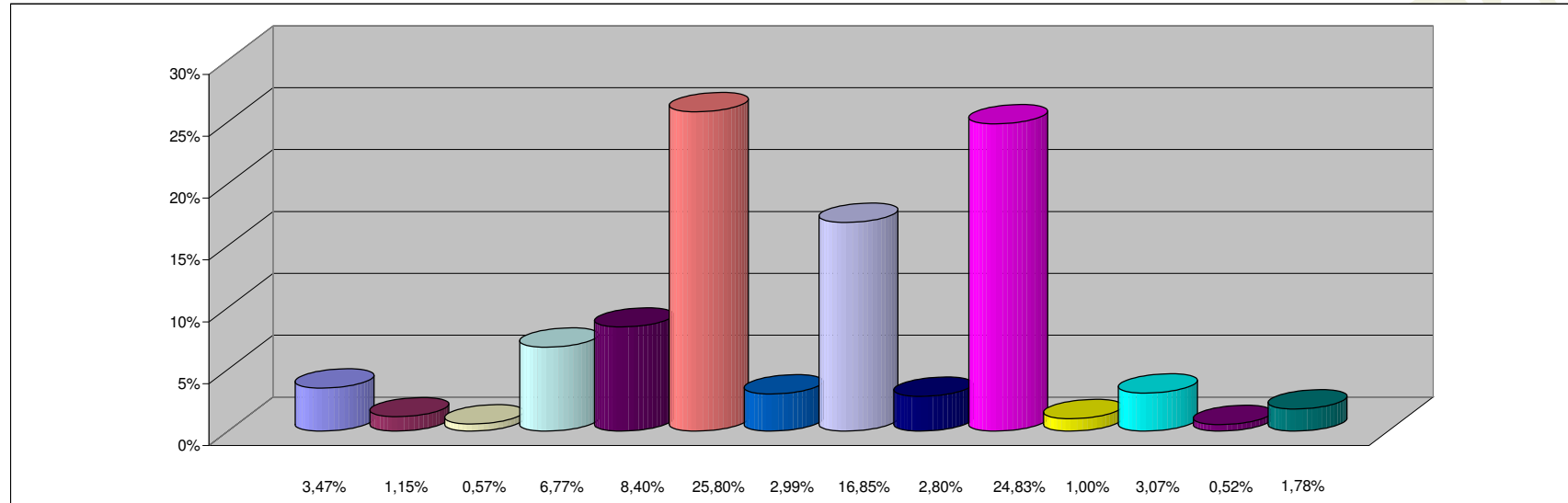

REFERENCIAS

JURISDICCION	PARTICIPACION PORCENTUAL %
02 - PODER JUDICIAL	3,47%
10 - GOBERNACION	1,15%
15 - SECRETARIA GENERAL DE LA GOBERNACION	0,57%
20 - MINISTERIO DE GOBIERNO Y JUSTICIA	6,77%
25 - MINISTERIO DE OBRAS Y SERV. PUBLICOS	8,40%
30 - MINISTERIO DE HACIENDA Y FINANZAS	25,80%
35 - SECRETARIA DE VIVIENDA Y DES. URBANO	2,99%
40 - MINISTERIO DE SALUD	16,85%
45 - MINISTERIO DE DESARROLLO SOCIAL	2,80%
50 - MIN. DE EDUCACION, CIENCIA Y TEC.	24,83%
60 - MINISTERIO DE PROD. Y DESARROLLO	1,00%
70 - SECRETARIA DE AGUA Y DEL AMBIENTE	3,07%
80 - TRIBUNAL DE CUENTAS	0,52%
85 - SECRETARIA DE ESTADO DE MINERIA	1,78%
TOTAL	100,00%

**SECTOR PUBLICO PROVINCIAL NO FINANCIERO
COMPOSICION DEL GASTO POR INCISO
- AL 30/04/2010 -**

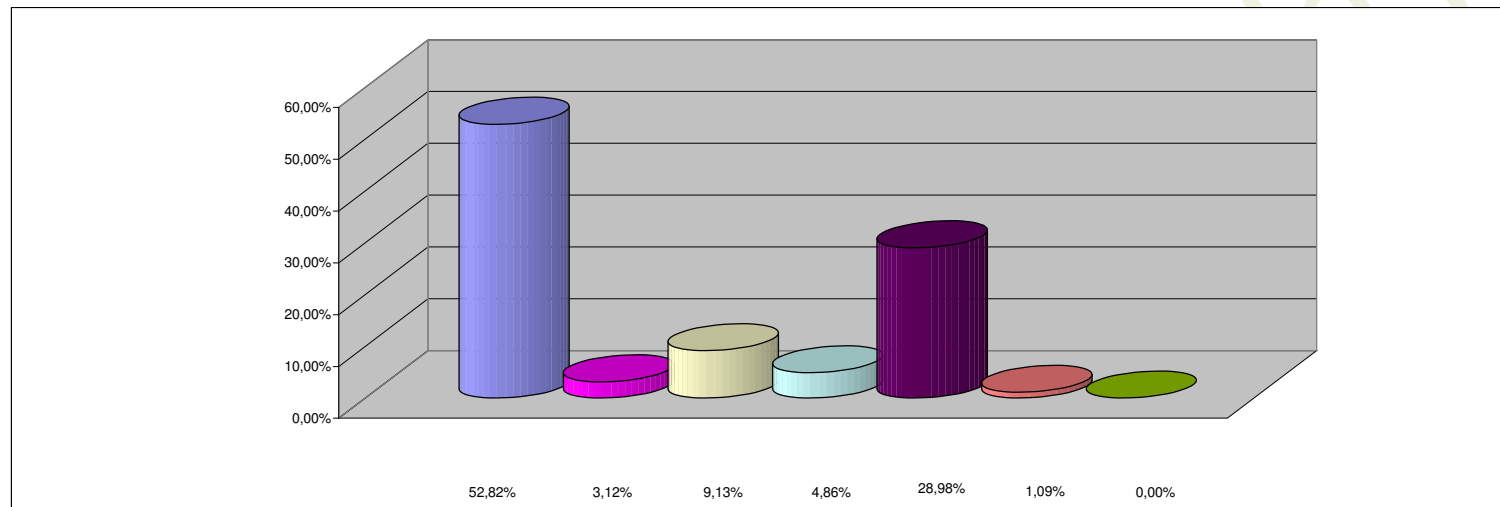

REFERENCIAS

INCISO	PARTICIPACION PORCENTUAL %
1 - GASTOS EN PERSONAL	52,82%
2 - BIENES DE CONSUMO	3,12%
3 - SERVICIOS NO PERSONALES	9,13%
4 - BIENES DE USO	4,86%
5 - TRANSFERENCIAS	28,98%
6 - ACTIVOS FINANCIEROS	1,09%
7 - SERV. DE LA DEUDA Y DISM. OTROS PASIVOS	0,00%
TOTAL	100,00%