

**SECTOR PUBLICO PROVINCIAL NO FINANCIERO**  
**ESTADO DE EJECUCION PRESUPUESTARIA DE GASTOS**  
**COMPOSICION DEL GASTO POR JURISDICCION Y POR FINALIDAD**  
**- AL 30/04/2016 -**

| <b>Jurisdicción</b> | <b>Finalidad</b>                         | <b>ADMINISTRACION<br/>GUBERNAMENTAL</b> | <b>SERVICIOS DE<br/>SEGURIDAD</b> | <b>SERVICIOS<br/>SOCIALES</b> | <b>SERVICIOS<br/>ECONOMICOS</b> | <b>DEUDA<br/>PUBLICA</b> | <b>NO<br/>CLASIFICADO</b> | <b>TOTAL</b>            | <b>PARTICIPACION<br/>PORCENTUAL</b> |
|---------------------|--|---|-----------------------------------|-------------------------------|---------------------------------|--------------------------|---------------------------|-------------------------|-------------------------------------|
| 01                  | PODER LEGISLATIVO                        | 0,00                                    | 0,00                              | 0,00                          | 0,00                            | 0,00                     | 0,00                      | 0,00                    | 0,00%                               |
| 02                  | PODER JUDICIAL                           | 222.466.072,84                          | 0,00                              | 0,00                          | 0,00                            | 0,00                     | 0,00                      | 222.466.072,84          | 4,13%                               |
| 10                  | GOBERNACION                              | 42.120.655,32                           | 0,00                              | 37.079.140,41                 | 7.149.555,05                    | 0,00                     | 0,00                      | 86.349.350,78           | 1,60%                               |
| 15                  | SECRETARIA GENERAL DE LA GOBERNACION     | 19.296.268,70                           | 0,00                              | 5.481.494,47                  | 0,00                            | 0,00                     | 0,00                      | 24.777.763,17           | 0,46%                               |
| 20                  | MINISTERIO DE GOBIERNO Y JUSTICIA        | 59.835.068,45                           | 0,00                              | 6.486.043,14                  | 1.689.329,99                    | 0,00                     | 0,00                      | 68.010.441,58           | 1,26%                               |
| 25                  | MINISTERIO DE OBRAS Y SERVICIOS PUBLICOS | 106.453.584,19                          | 0,00                              | 30.042.804,43                 | 208.509.882,36                  | 0,00                     | 0,00                      | 345.006.270,98          | 6,40%                               |
| 30                  | MINISTERIO DE HACIENDA Y FINANZAS        | 1.292.943.041,80                        | 0,00                              | 185.759.441,36                | 2.855.510,08                    | 0,00                     | 0,00                      | 1.481.557.993,24        | 27,51%                              |
| 35                  | SECRETARIA DE VIVIENDA Y DES. URBANO     | 4.144.853,73                            | 0,00                              | 218.734.441,58                | 0,00                            | 0,00                     | 0,00                      | 222.879.295,31          | 4,14%                               |
| 40                  | MINISTERIO DE SALUD                      | 25.025.304,81                           | 0,00                              | 886.858.541,64                | 4.130.173,05                    | 0,00                     | 0,00                      | 916.014.019,50          | 17,01%                              |
| 45                  | MINISTERIO DE DESARROLLO SOCIAL          | 26.001.605,36                           | 0,00                              | 76.621.235,93                 | 0,00                            | 0,00                     | 0,00                      | 102.622.841,29          | 1,91%                               |
| 50                  | MIN.DE EDUCACION, CIENCIA Y TECNOL.      | 7.747.773,83                            | 0,00                              | 1.349.611.980,54              | 0,00                            | 0,00                     | 0,00                      | 1.357.359.754,37        | 25,20%                              |
| 55                  | MIN.DE SERVICIOS PUBLICOS                | 53.022.695,93                           | 0,00                              | 1.770.205,97                  | 74.044.640,15                   | 0,00                     | 0,00                      | 128.837.542,05          | 2,39%                               |
| 60                  | MINISTERIO DE PRODUCCION Y DESARROLLO    | 16.061.806,99                           | 0,00                              | 0,00                          | 40.281.646,53                   | 0,00                     | 0,00                      | 56.343.453,52           | 1,05%                               |
| 65                  | SEC.DE ESTADO DEL AMB.Y DES.SUSTENTABLE  | 12.093.339,75                           | 0,00                              | 0,00                          | 2.204.561,23                    | 0,00                     | 0,00                      | 14.297.900,98           | 0,27%                               |
| 80                  | TRIBUNAL DE CUENTAS                      | 41.517.267,04                           | 0,00                              | 886.102,70                    | 0,00                            | 0,00                     | 0,00                      | 42.403.369,74           | 0,79%                               |
| 85                  | SECRETARIA DE ESTADO DE MIINERIA         | 4.049.644,30                            | 0,00                              | 0,00                          | 9.958.014,01                    | 0,00                     | 0,00                      | 14.007.658,31           | 0,26%                               |
| 90                  | SECRETARIA DE ESTADO DE SEGURIDAD        | 56.464,49                               | 302.314.782,09                    | 0,00                          | 0,00                            | 0,00                     | 0,00                      | 302.371.246,58          | 5,61%                               |
| <b>TOTAL</b>        |  | <b>1.932.835.447,53</b>                 | <b>302.314.782,09</b>             | <b>2.799.331.432,17</b>       | <b>350.823.312,45</b>           | <b>0,00</b>              | <b>0,00</b>               | <b>5.385.304.974,24</b> | <b>100%</b>                         |
|                     |  | <b>35,89%</b>                           | <b>5,61%</b>                      | <b>51,98%</b>                 | <b>6,52%</b>                    | <b>0,00%</b>             | <b>0,00%</b>              | <b>100%</b>             |                                     |

**SECTOR PUBLICO PROVINCIAL NO FINANCIERO  
ESTADO DE EJECUCION PRESUPUESTARIA DE GASTOS  
COMPOSICION DEL GASTO POR JURISDICCION Y POR FINALIDAD  
- AL 30/04/2016 -**

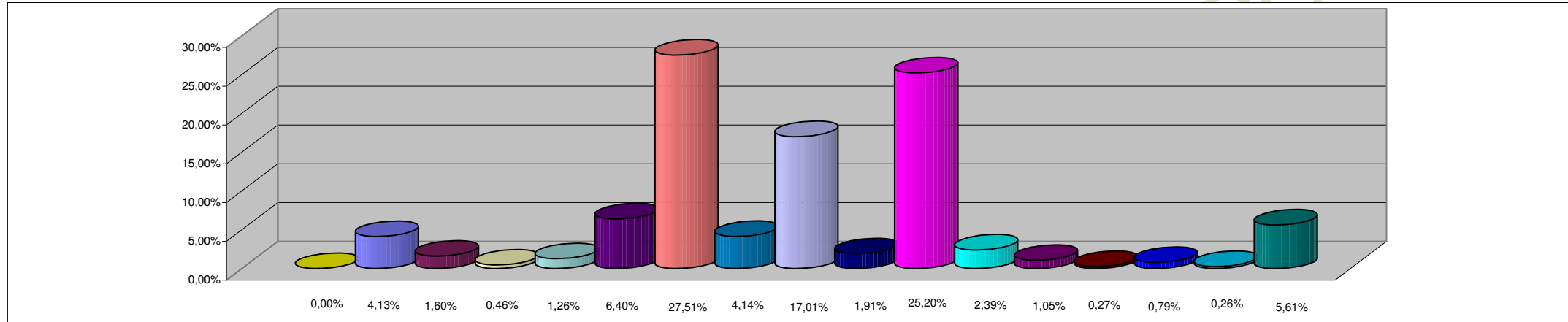

**REFERENCIAS**

| <b>JURISDICCION</b>                           | <b>PORCENTAJE</b> |
|---|-------------------|
| 01 - PODER LEGISLATIVO                        | 0,00%             |
| 02 - PODER JUDICIAL                           | 4,13%             |
| 10 - GOBERNACION                              | 1,60%             |
| 15 - SECRETARIA GENERAL DE LA GOBERNACION     | 0,46%             |
| 20 - MINISTERIO DE GOBIERNO Y JUSTICIA        | 1,26%             |
| 25 - MINISTERIO DE OBRAS Y SERVICIOS PUBLICOS | 6,40%             |
| 30 - MINISTERIO DE HACIENDA Y FINANZAS        | 27,51%            |
| 35 - SECRETARIA DE VIVIENDA Y DES. URBANO     | 4,14%             |
| 40 - MINISTERIO DE SALUD                      | 17,01%            |
| 45 - MINISTERIO DE DESARROLLO SOCIAL          | 1,91%             |
| 50 - MIN.DE EDUCACION, CIENCIA Y TECNOL.      | 25,20%            |
| 55 - MIN.DE SERVICIOS PUBLICOS                | 2,39%             |
| 60 - MINISTERIO DE PRODUCCION Y DESARROLLO    | 1,05%             |
| 65 - SEC.DE ESTADO DEL AMB.Y DES.SUSTENTABLE  | 0,27%             |
| 80 - TRIBUNAL DE CUENTAS                      | 0,79%             |
| 85 - SECRETARIA DE ESTADO DE MINERIA          | 0,26%             |
| 90 - SECRETARIA DE ESTADO DE SEGURIDAD        | 5,61%             |
| <b>TOTAL DEL PORCENTAJE</b>                   | <b>99,99%</b>     |

**SECTOR PUBLICO PROVINCIAL NO FINANCIERO  
ESTADO DE EJECUCION PRESUPUESTARIA DE GASTOS  
COMPOSICION DEL GASTO POR FINALIDAD  
- AL 30/04/2016 -**

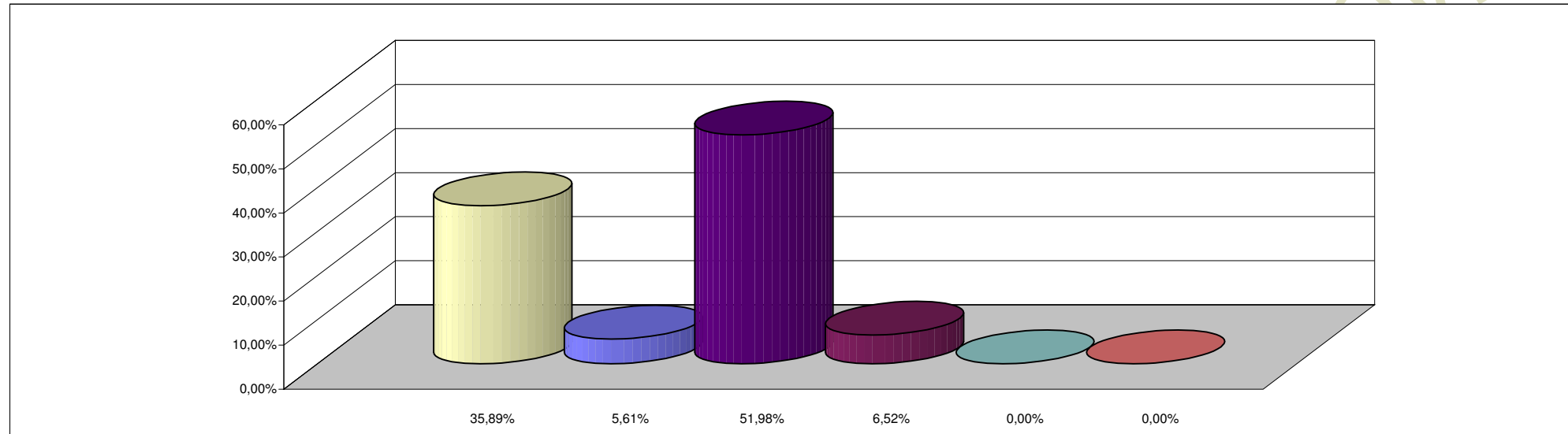

**REFERENCIAS**

| <b>FINALIDAD</b>             | <b>PORCENTAJE</b> |
|------------------------------|-------------------|
| ADMINISTRACION GUBERNAMENTAL | 35,89%            |
| SERVICIOS DE SEGURIDAD       | 5,61%             |
| SERVICIOS SOCIALES           | 51,98%            |
| SERVICIOS ECONOMICOS         | 6,52%             |
| DEUDA PUBLICA                | 0,00%             |
| NO CLASIFICADO               | 0,00%             |
| <b>TOTAL DEL PORCENTAJE</b>  | <b>100,00%</b>    |