

**SECTOR PUBLICO PROVINCIAL NO FINANCIERO**  
**ESTADO DE EJECUCION PRESUPUESTARIA DE GASTOS**  
**COMPOSICION DEL GASTO POR JURISDICCION Y POR FINALIDAD**  
**- AL 31/05/2001 -**

<b>Jurisdicción</b>	<b>Finalidad</b>	<b>ADMINISTRACION GUBERNAMENTAL</b>	<b>SERVICIOS DE SEGURIDAD</b>	<b>SERVICIOS SOCIALES</b>	<b>SERVICIOS ECONOMICOS</b>	<b>DEUDA PUBLICA</b>	<b>NO CLASIFICADO</b>	<b>TOTAL</b>	<b>PARTICIPACION PORCENTUAL</b>
02- PODER JUDICIAL		6.535.221,92	0,00	0,00	0,00	0,00	0,00	<b>6.535.221,92</b>	<b>3,05%</b>
10 - GOBERNACION		1.708.777,54	0,00	0,00	0,00	0,00	0,00	<b>1.708.777,54</b>	<b>0,80%</b>
15- MINISTERIO DE COORDINACION		607.652,44	0,00	37.178,34	0,00	0,00	0,00	<b>644.830,78</b>	<b>0,30%</b>
20 - MINISTERIO DE GOBIERNO Y JUSTICIA		1.559.316,22	14.035.765,87	590.937,00	0,00	0,00	0,00	<b>16.186.019,09</b>	<b>7,56%</b>
30 - MINISTERIO DE HACIENDA Y FINANZAS		40.774.559,34	66.025,30	18.344.685,99	10.695.137,60	14.628.984,67	1.555.733,61	<b>86.065.126,51</b>	<b>40,19%</b>
40 - MINISTERIO DE SALUD Y ACCION SOCIAL		3.647.804,70	0,00	37.872.854,41	270.280,20	0,00	0,00	<b>41.790.939,31</b>	<b>19,52%</b>
50 - MINISTERIO DE CULTURA Y EDUCACION		0,00	0,00	54.323.675,91	0,00	0,00	0,00	<b>54.323.675,91</b>	<b>25,37%</b>
60 - MINISTERIO DE PRODUCCION Y DESARROLLO		682.661,28	0,00	33.728,67	3.199.983,24	0,00	0,00	<b>3.916.373,19</b>	<b>1,83%</b>
70 - SECRETARIA DE ESTADO DEL AMBIENTE		221.335,33	0,00	208.865,88	1.224.096,40	0,00	0,00	<b>1.654.297,61</b>	<b>0,77%</b>
80 - TRIBUNAL DE CUENTAS		1.310.690,46	0,00	0,00	0,00	0,00	0,00	<b>1.310.690,46</b>	<b>0,61%</b>
<b>TOTAL</b>		<b>57.048.019,23</b>	<b>14.101.791,17</b>	<b>111.411.926,20</b>	<b>15.389.497,44</b>	<b>14.628.984,67</b>	<b>1.555.733,61</b>	<b>214.135.952,32</b>	<b>100,00%</b>
<b>PARTICIPACION PORCENTUAL</b>		<b>26,64%</b>	<b>6,58%</b>	<b>52,03%</b>	<b>7,19%</b>	<b>6,83%</b>	<b>0,73%</b>	<b>100,00%</b>	

**SECTOR PUBLICO PROVINCIAL NO FINANCIERO**  
**ESTADO DE EJECUCION PRESUPUESTARIA DE GASTOS**  
**COMPOSICION DEL GASTO POR JURISDICCION Y POR FINALIDAD**  
**- AL 31/05/2001 -**

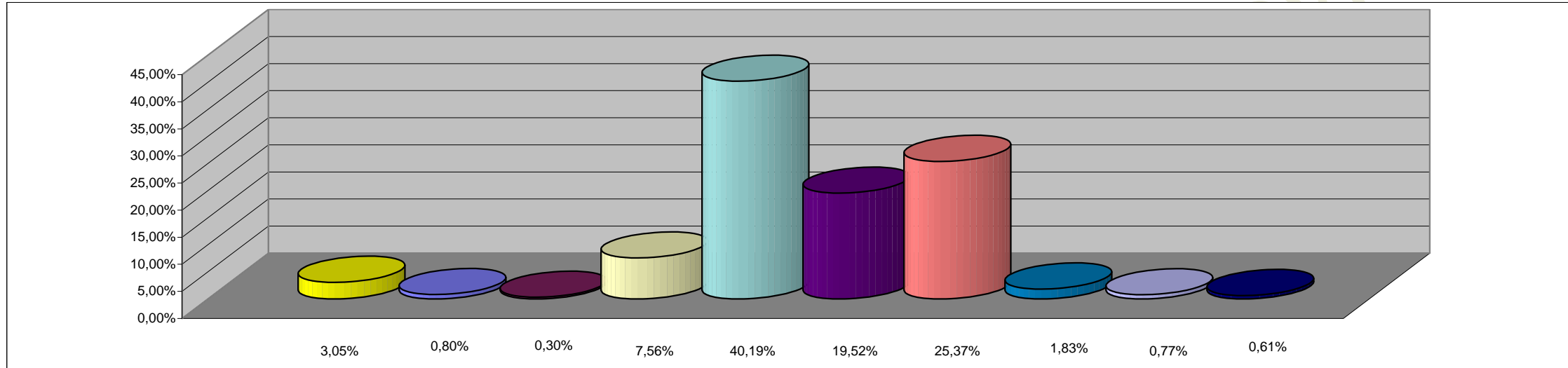

**REFERENCIAS**

<b>JURISDICCION</b>	<b>PORCENTAJE</b>
02 - PODER JUDICIAL	3,05%
10 - GOBERNACION	0,80%
15 - MINISTERIO DE COORDINACION	0,30%
20 - MINISTERIO DE GOBIERNO Y JUSTICIA	7,56%
30 - MINISTERIO DE HACIENDA Y FINANZAS	40,19%
40 - MINISTERIO DE SALUD Y ACCION SOCIAL	19,52%
50 - MINISTERIO DE CULTURA Y EDUCACION	25,37%
60 - MINISTERIO DE PRODUCCION Y DESARROLLO	1,83%
70 - SECRETARIA DE ESTADO DEL AMBIENTE	0,77%
80 - TRIBUNAL DE CUENTAS	0,61%
<b>TOTAL DEL PORCENTAJE</b>	<b>100,00%</b>

**SECTOR PUBLICO PROVINCIAL NO FINANCIERO  
ESTADO DE EJECUCION PRESUPUESTARIA DE GASTOS  
COMPOSICION DEL GASTO POR FINALIDAD  
- AL 31/05/2001 -**

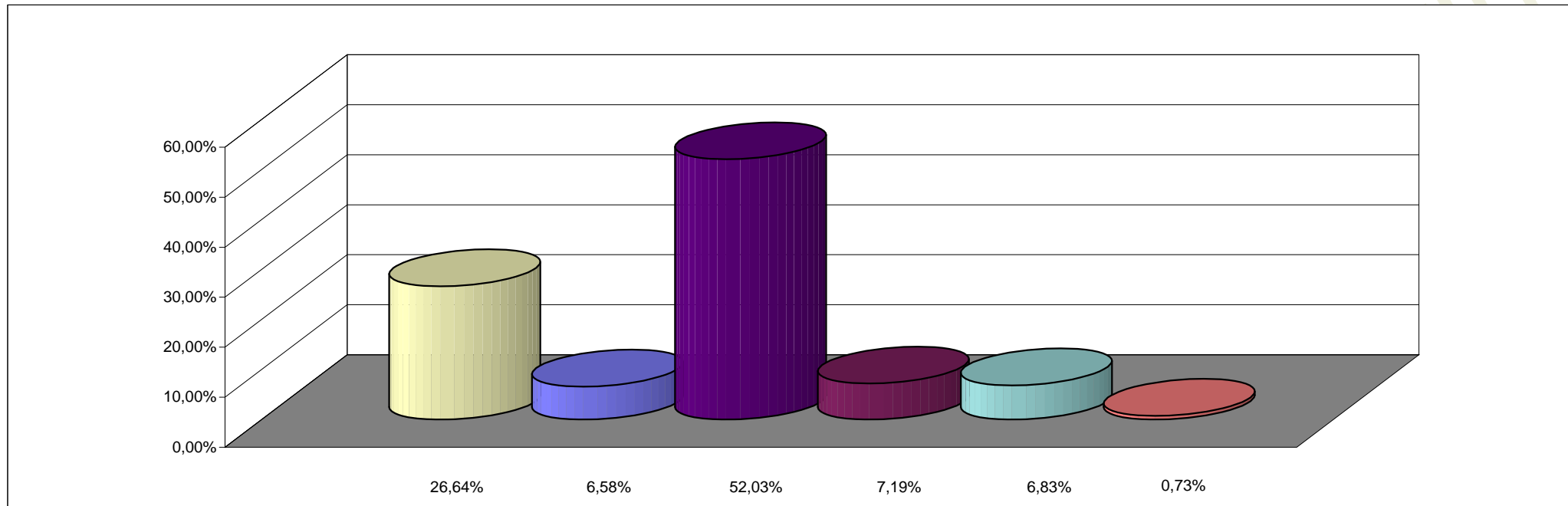

**REFERENCIAS**

<b>FINALIDAD</b>	<b>PORCENTAJE</b>
ADMINISTRACION GUBERNAMENTAL	26,64%
SERVICIOS DE SEGURIDAD	6,58%
SERVICIOS SOCIALES	52,03%
SERVICIOS ECONOMICOS	7,19%
DEUDA PUBLICA	6,83%
NO CLASIFICADO	0,73%
<b>TOTAL DEL PORCENTAJE</b>	<b>100,00%</b>