

SECTOR PUBLICO PROVINCIAL NO FINANCIERO
ESTADO DE EJECUCION PRESUPUESTARIA DE GASTOS
COMPOSICION DEL GASTO POR JURISDICCION Y POR FINALIDAD
- AL 31/05/2003 -

Jurisdicción	Finalidad	ADMINISTRACION GUBERNAMENTAL	SERVICIOS DE SEGURIDAD	SERVICIOS SOCIALES	SERVICIOS ECONOMICOS	DEUDA PUBLICA	NO CLASIFICADO	TOTAL	PARTICIPACION PORCENTUAL
02-	PODER JUDICIAL	6.694.048,38	0,00	0,00	0,00	0,00	0,00	6.694.048,38	3,10%
10 -	GOBERNACION	3.419.631,30	0,00	481.865,02	265.576,28	0,00	0,00	4.167.072,60	1,93%
15-	MINISTERIO DE COORDINACION	606.994,17	0,00	39.653,20	558.765,42	0,00	0,00	1.205.412,79	0,56%
20 -	MINISTERIO DE GOBIERNO Y JUSTICIA	1.822.783,13	14.327.642,18	1.361.826,06	0,00	0,00	0,00	17.512.251,37	8,11%
30 -	MINISTERIO DE HACIENDA Y FINANZAS	38.853.742,34	55.933,39	19.285.202,53	12.214.515,98	248.405,61	0,00	70.657.799,85	32,72%
40 -	MINISTERIO DE SALUD Y ACCION SOCIAL	3.654.875,59	0,00	49.084.948,51	268.871,70	0,00	0,00	53.008.695,80	24,55%
50 -	MINISTERIO DE EDUCACION	0,00	0,00	54.326.582,96	0,00	0,00	0,00	54.326.582,96	25,16%
60 -	MINISTERIO DE PRODUCCION Y DESARROLLO	788.209,49	0,00	46.012,62	3.423.767,81	0,00	0,00	4.257.989,92	1,97%
70 -	SECRETARIA DE ESTADO DEL AMBIENTE	385.462,63	0,00	200.811,14	2.276.570,83	0,00	0,00	2.862.844,60	1,32%
80 -	TRIBUNAL DE CUENTAS	1.247.797,90	0,00	2.726,64	0,00	0,00	0,00	1.250.524,54	0,58%
TOTAL		57.473.544,93	14.383.575,57	124.829.628,68	19.008.068,02	248.405,61	0,00	215.943.222,81	100,00%
PARTICIPACION PORCENTUAL		26,61%	6,66%	57,81%	8,80%	0,12%	0,00%	100,00%	

**SECTOR PUBLICO PROVINCIAL NO FINANCIERO
ESTADO DE EJECUCION PRESUPUESTARIA DE GASTOS
COMPOSICION DEL GASTO POR JURISDICCION Y POR FINALIDAD
- AL 31/05/2003 -**

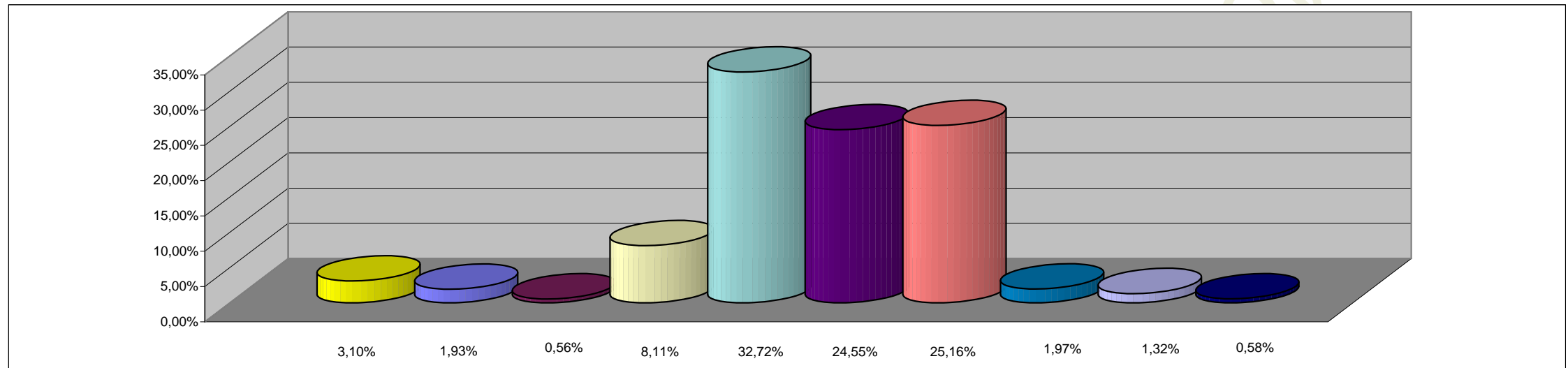

REFERENCIAS

JURISDICCION	PORCENTAJE
02 - PODER JUDICIAL	3,10%
10 - GOBERNACION	1,93%
15 - MINISTERIO DE COORDINACION	0,56%
20 - MINISTERIO DE GOBIERNO Y JUSTICIA	8,11%
30 - MINISTERIO DE HACIENDA Y FINANZAS	32,72%
40 - MINISTERIO DE SALUD Y ACCION SOCIAL	24,55%
50 - MINISTERIO DE CULTURA Y EDUCACION	25,16%
60 - MINISTERIO DE PRODUCCION Y DESARROLLO	1,97%
70 - SECRETARIA DE ESTADO DEL AMBIENTE	1,32%
80 - TRIBUNAL DE CUENTAS	0,58%
TOTAL DEL PORCENTAJE	100,00%

**SECTOR PUBLICO PROVINCIAL NO FINANCIERO
ESTADO DE EJECUCION PRESUPUESTARIA DE GASTOS
COMPOSICION DEL GASTO POR FINALIDAD
- AL 31/05/2003 -**

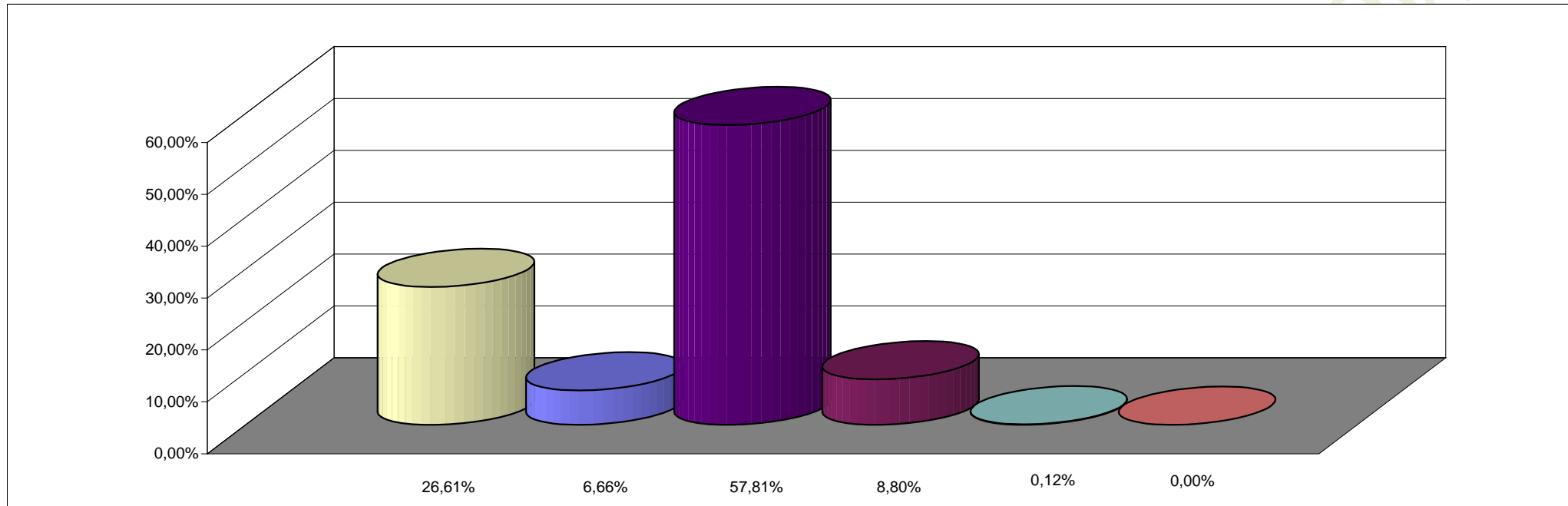

REFERENCIAS

FINALIDAD	PORCENTAJE
ADMINISTRACION GUBERNAMENTAL	26,61%
SERVICIOS DE SEGURIDAD	6,66%
SERVICIOS SOCIALES	57,81%
SERVICIOS ECONOMICOS	8,80%
DEUDA PUBLICA	0,12%
NO CLASIFICADO	0,00%
TOTAL DEL PORCENTAJE	100,00%