

SECTOR PUBLICO PROVINCIAL NO FINANCIERO
ESTADO DE EJECUCION PRESUPUESTARIA DE GASTOS
COMPOSICION DEL GASTO POR JURISDICCION Y POR FINALIDAD
- AL 31/05/2004 -

Jurisdicción	Finalidad	ADMINISTRACION GUBERNAMENTAL	SERVICIOS DE SEGURIDAD	SERVICIOS SOCIALES	SERVICIOS ECONOMICOS	DEUDA PUBLICA	NO CLASIFICADO	TOTAL	PARTICIPACION PORCENTUAL
02 - PODER JUDICIAL		7.507.875,02	0,00	0,00	0,00	0,00	0,00	7.507.875,02	3,12%
10 - GOBERNACION		2.380.211,87	0,00	442.795,13	338.335,92	0,00	0,00	3.161.342,92	1,32%
15- SECRETARIA GENERAL DE LA GOBERNACION		1.567.285,61	0,00	201.005,74	0,00	0,00	0,00	1.768.291,35	0,74%
20 - MINISTERIO DE GOBIERNO Y JUSTICIA		1.841.274,45	15.379.687,76	1.047.577,96	199.459,39	0,00	0,00	18.467.999,56	7,69%
25 - MINISTERIO DE OBRAS Y SERVICIOS PUBLICOS		3.215.920,79	0,00	316.681,81	10.515.993,83	25.913,54	0,00	14.074.509,97	5,86%
30 - MINISTERIO DE HACIENDA Y FINANZAS		40.427.365,83	0,00	14.734.924,38	765.740,52	8.739.995,27	0,00	64.668.026,00	26,91%
35 - SECRETARIA DE VIVIENDA Y DES. URBANO		12.432,90	0,00	5.636.502,24	0,00	0,00	0,00	5.648.935,14	2,35%
40 - MINISTERIO DE SALUD		1.163.857,47	0,00	40.487.303,29	259.894,18	0,00	0,00	41.911.054,94	17,44%
45 - SECRETARIA DE DESARROLLO SOCIAL		2.385.011,21	0,00	9.573.888,38	0,00	0,00	0,00	11.958.899,59	4,98%
50 - MIN.DE EDUCACION, CULTURA, CIENCIA Y TECNOL.		0,00	0,00	62.126.869,51	0,00	0,00	0,00	62.126.869,51	25,86%
60 - MINISTERIO DE PRODUCCION Y DESARROLLO		625.192,95	0,00	55.364,05	1.736.885,73	0,00	0,00	2.417.442,73	1,00%
70 - SECRETARIA DEL AGUA Y DEL AMBIENTE		434.178,74	0,00	2.248.410,18	2.467.914,14	0,00	0,00	5.150.503,06	2,14%
80 - TRIBUNAL DE CUENTAS		1.254.340,59	0,00	31.874,71	0,00	0,00	0,00	1.286.215,30	0,54%
85 - SECRETARIA DE ESTADO DE MIINERIA		0,00	0,00	0,00	131.534,43	0,00	0,00	131.534,43	0,05%
TOTAL		62.814.947,43	15.379.687,76	136.903.197,38	16.415.758,14	8.765.908,81	0,00	240.279.499,52	100,00%
PARTICIPACION PORCENTUAL		26,14%	6,40%	56,98%	6,83%	3,65%	0,00%	100,00%	

**SECTOR PUBLICO PROVINCIAL NO FINANCIERO
ESTADO DE EJECUCION PRESUPUESTARIA DE GASTOS
COMPOSICION DEL GASTO POR JURISDICCION Y POR FINALIDAD
- AL 31/05/2004 -**

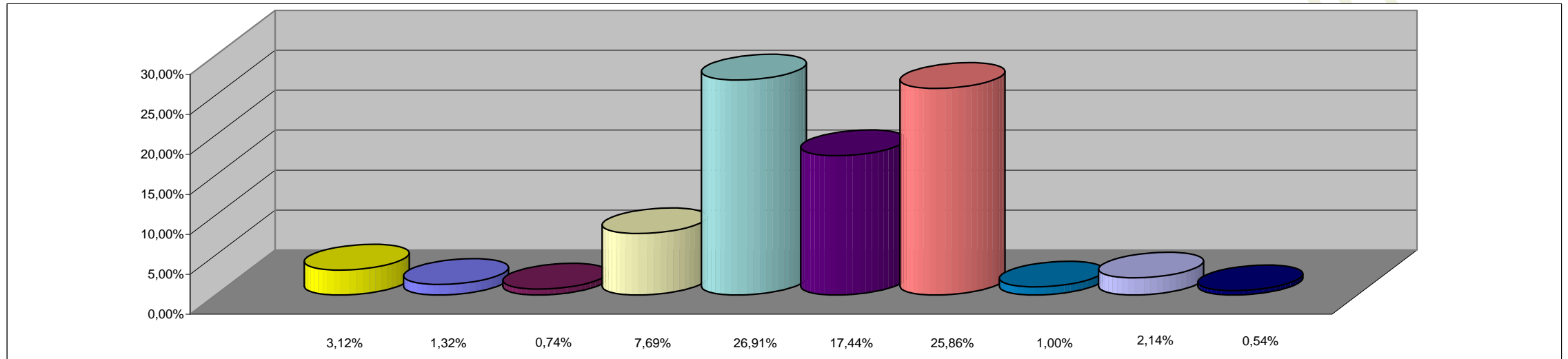

REFERENCIAS

JURISDICCION	PORCENTAJE
02 - PODER JUDICIAL	3,12%
10 - GOBERNACION	1,32%
15- SECRETARIA GENERAL DE LA GOBERNACION	0,74%
20 - MINISTERIO DE GOBIERNO Y JUSTICIA	7,69%
25 - MINISTERIO DE OBRAS Y SERVICIOS PUBLICOS	5,86%
30 - MINISTERIO DE HACIENDA Y FINANZAS	26,91%
35 - SECRETARIA DE VIVIENDA Y DES. URBANO	2,35%
40 - MINISTERIO DE SALUD	17,44%
45 - SECRETARIA DE DESARROLLO SOCIAL	4,98%
50 - MIN.DE EDUCACION, CULTURA, CIENCIA Y TECNOL.	25,86%
60 - MINISTERIO DE PRODUCCION Y DESARROLLO	1,00%
70 - SECRETARIA DEL AGUA Y DEL AMBIENTE	2,14%
80 - TRIBUNAL DE CUENTAS	0,54%
85 - SECRETARIA DE ESTADO DE MIINERIA	0,05%
TOTAL DEL PORCENTAJE	100,00%

**SECTOR PUBLICO PROVINCIAL NO FINANCIERO
ESTADO DE EJECUCION PRESUPUESTARIA DE GASTOS
COMPOSICION DEL GASTO POR FINALIDAD
- AL 31/05/2004 -**

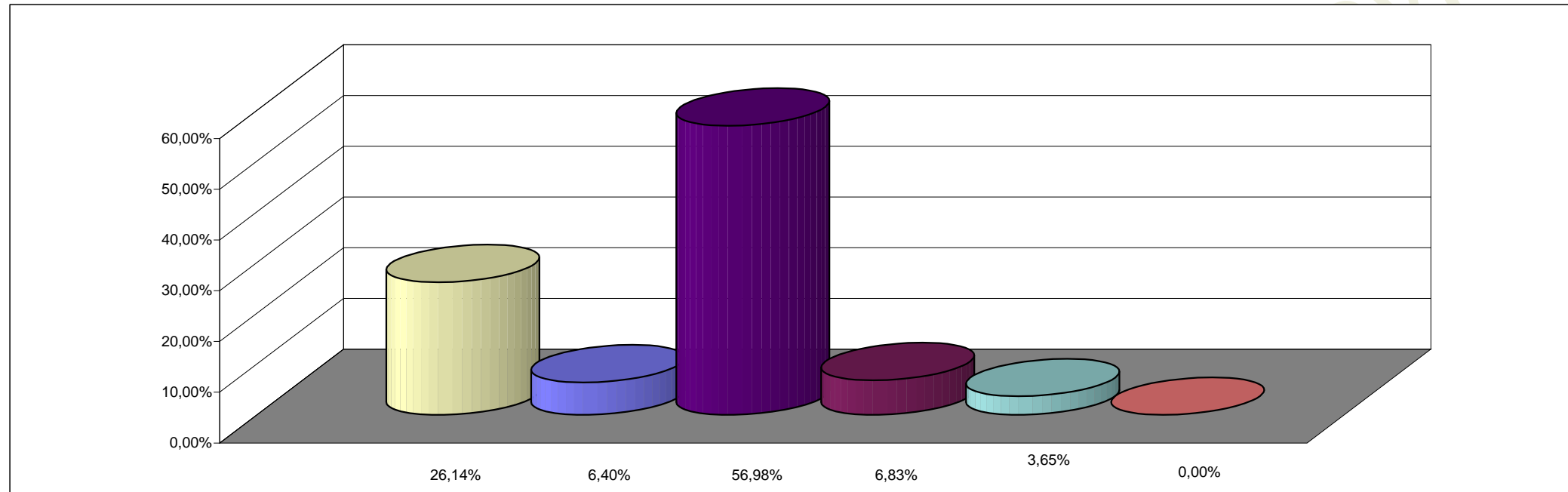

REFERENCIAS

FINALIDAD	PORCENTAJE
ADMINISTRACION GUBERNAMENTAL	26,14%
SERVICIOS DE SEGURIDAD	6,40%
SERVICIOS SOCIALES	56,98%
SERVICIOS ECONOMICOS	6,83%
DEUDA PUBLICA	3,65%
NO CLASIFICADO	0,00%
TOTAL DEL PORCENTAJE	100,00%