

**SECTOR PUBLICO PROVINCIAL NO FINANCIERO**  
**ESTADO DE EJECUCION PRESUPUESTARIA DE GASTOS**  
**COMPOSICION DEL GASTO POR JURISDICCION Y POR FINALIDAD**  
**- AL 31/05/2007 -**

<b>Jurisdicción</b>	<b>Finalidad</b>	<b>ADMINISTRACION GUBERNAMENTAL</b>	<b>SERVICIOS DE SEGURIDAD</b>	<b>SERVICIOS SOCIALES</b>	<b>SERVICIOS ECONOMICOS</b>	<b>DEUDA PUBLICA</b>	<b>NO CLASIFICADO</b>	<b>TOTAL</b>	<b>PARTICIPACION PORCENTUAL</b>
02 - PODER JUDICIAL		21,848,936.57	0.00	0.00	0.00	0.00	0.00	<b>21,848,936.57</b>	<b>2.89%</b>
10 - GOBERNACION		6,195,113.58	0.00	2,466,687.73	1,123,359.33	0.00	0.00	<b>9,785,160.64</b>	<b>1.29%</b>
15- SECRETARIA GENERAL DE LA GOBERNACION		3,230,782.42	0.00	561,418.39	0.00	0.00	0.00	<b>3,792,200.81</b>	<b>0.50%</b>
20 - MINISTERIO DE GOBIERNO Y JUSTICIA		27,430,525.38	42,751,180.14	6,825,481.17	506,347.18	0.00	0.00	<b>77,513,533.87</b>	<b>10.25%</b>
25 - MINISTERIO DE OBRAS Y SERVICIOS PUBLICOS		12,477,163.43	480,543.52	12,671,413.34	54,479,805.10	0.00	0.00	<b>80,108,925.39</b>	<b>10.59%</b>
30 - MINISTERIO DE HACIENDA Y FINANZAS		152,760,038.94	0.00	30,262,125.50	846,584.05	4,758,892.19	0.00	<b>188,627,640.68</b>	<b>24.93%</b>
35 - SECRETARIA DE VIVIENDA Y DES. URBANO		12,545.48	0.00	36,775,667.16	0.00	0.00	0.00	<b>36,788,212.64</b>	<b>4.86%</b>
40 - MINISTERIO DE SALUD		3,605,327.85	0.00	102,150,172.13	951,684.51	0.00	0.00	<b>106,707,184.49</b>	<b>14.10%</b>
45 - SECRETARIA DE DESARROLLO SOCIAL		7,935,416.85	0.00	17,033,182.78	0.00	0.00	0.00	<b>24,968,599.63</b>	<b>3.30%</b>
50 - MIN.DE EDUCACION, CULTURA, CIENCIA Y TECNOL.		375,803.81	0.00	161,193,884.67	0.00	0.00	0.00	<b>161,569,688.48</b>	<b>21.36%</b>
60 - MINISTERIO DE PRODUCCION Y DESARROLLO		5,653,974.69	0.00	0.00	5,025,174.20	0.00	0.00	<b>10,679,148.89</b>	<b>1.41%</b>
70 - SECRETARIA DEL AGUA Y DEL AMBIENTE		1,529,471.21	0.00	4,420,957.24	13,250,653.35	0.00	0.00	<b>19,201,081.80</b>	<b>2.54%</b>
80 - TRIBUNAL DE CUENTAS		3,092,927.81	0.00	146,921.01	0.00	0.00	0.00	<b>3,239,848.82</b>	<b>0.43%</b>
85 - SECRETARIA DE ESTADO DE MIINERIA		0.00	0.00	0.00	11,741,277.68	0.00	0.00	<b>11,741,277.68</b>	<b>1.55%</b>
<b>TOTAL</b>		<b>246,148,028.02</b>	<b>43,231,723.66</b>	<b>374,507,911.12</b>	<b>87,924,885.40</b>	<b>4,758,892.19</b>	<b>0.00</b>	<b>756,571,440.39</b>	<b>100.00%</b>
<b>PARTICIPACION PORCENTUAL</b>		<b>32.53%</b>	<b>5.72%</b>	<b>49.50%</b>	<b>11.62%</b>	<b>0.63%</b>	<b>0.00%</b>	<b>100.00%</b>	

**SECTOR PUBLICO PROVINCIAL NO FINANCIERO  
ESTADO DE EJECUCION PRESUPUESTARIA DE GASTOS  
COMPOSICION DEL GASTO POR JURISDICCION Y POR FINALIDAD  
- AL 31/05/2007 -**

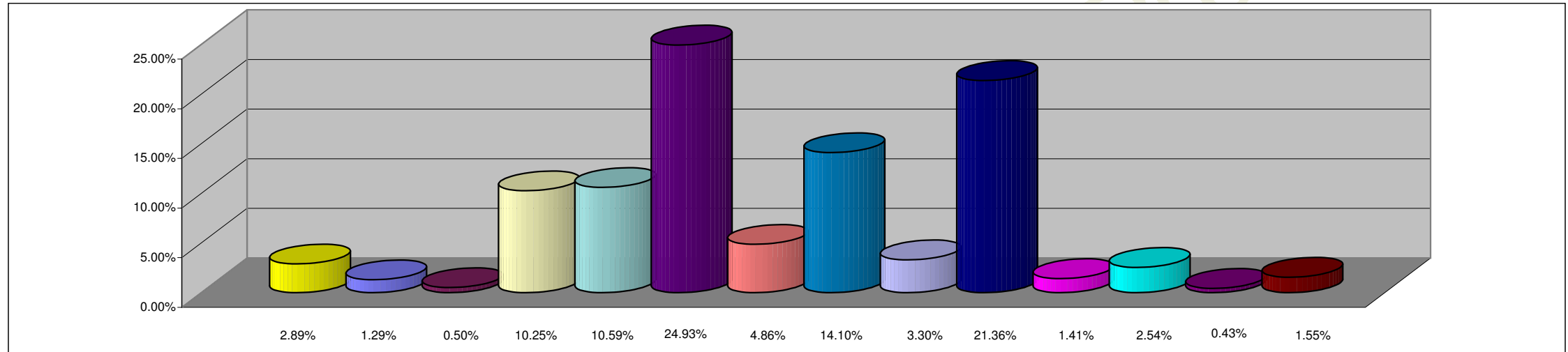

**REFERENCIAS**

<b>JURISDICCION</b>	<b>PORCENTAJE</b>
02 - PODER JUDICIAL	2.89%
10 - GOBERNACION	1.29%
15- SECRETARIA GENERAL DE LA GOBERNACION	0.50%
20 - MINISTERIO DE GOBIERNO Y JUSTICIA	10.25%
25 - MINISTERIO DE OBRAS Y SERVICIOS PUBLICOS	10.59%
30 - MINISTERIO DE HACIENDA Y FINANZAS	24.93%
35 - SECRETARIA DE VIVIENDA Y DES. URBANO	4.86%
40 - MINISTERIO DE SALUD	14.10%
45 - SECRETARIA DE DESARROLLO SOCIAL	3.30%
50 - MIN.DE EDUCACION, CULTURA, CIENCIA Y TECNOL.	21.36%
60 - MINISTERIO DE PRODUCCION Y DESARROLLO	1.41%
70 - SECRETARIA DEL AGUA Y DEL AMBIENTE	2.54%
80 - TRIBUNAL DE CUENTAS	0.43%
85 - SECRETARIA DE ESTADO DE MIINERIA	1.55%
<b>TOTAL DEL PORCENTAJE</b>	<b>100.00%</b>

**SECTOR PUBLICO PROVINCIAL NO FINANCIERO  
ESTADO DE EJECUCION PRESUPUESTARIA DE GASTOS  
COMPOSICION DEL GASTO POR FINALIDAD  
- AL 31/05/2007 -**

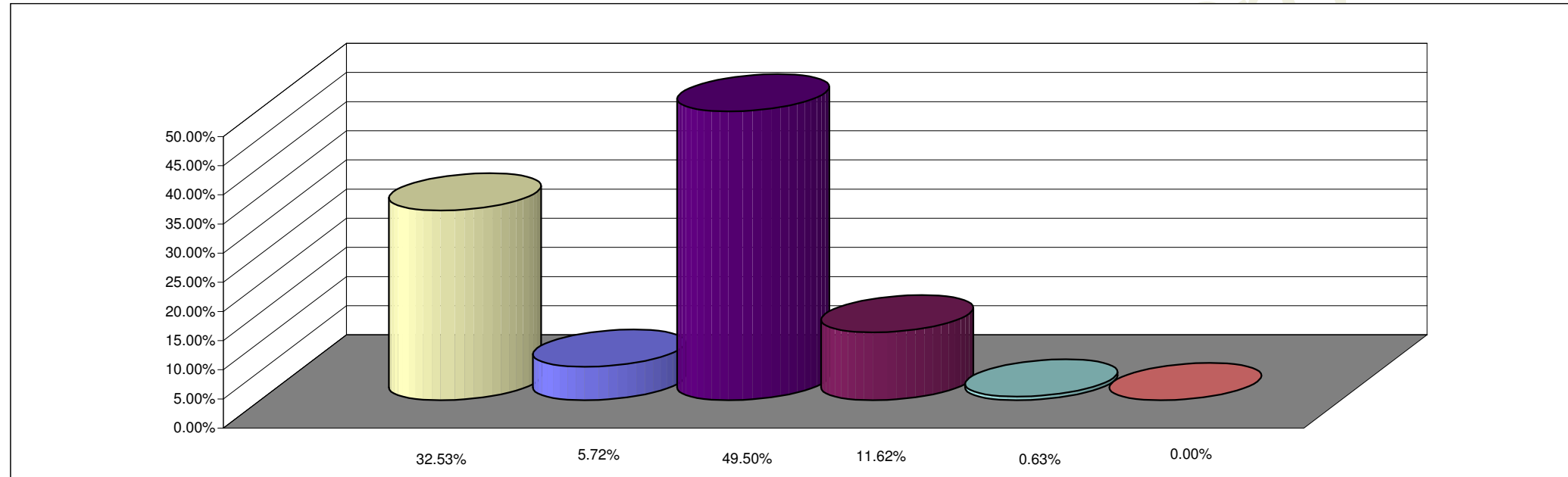

**REFERENCIAS**

<b>FINALIDAD</b>	<b>PORCENTAJE</b>
ADMINISTRACION GUBERNAMENTAL	32.53%
SERVICIOS DE SEGURIDAD	5.72%
SERVICIOS SOCIALES	49.50%
SERVICIOS ECONOMICOS	11.62%
DEUDA PUBLICA	0.63%
NO CLASIFICADO	0.00%
<b>TOTAL DEL PORCENTAJE</b>	<b>100.00%</b>